

**SAMPYKKT**  
 21 OKT. 2009  
*Ólafur Kjartansson*  
 Bygginguálftrúi uppskr. Arnessýslu og Flóahar.

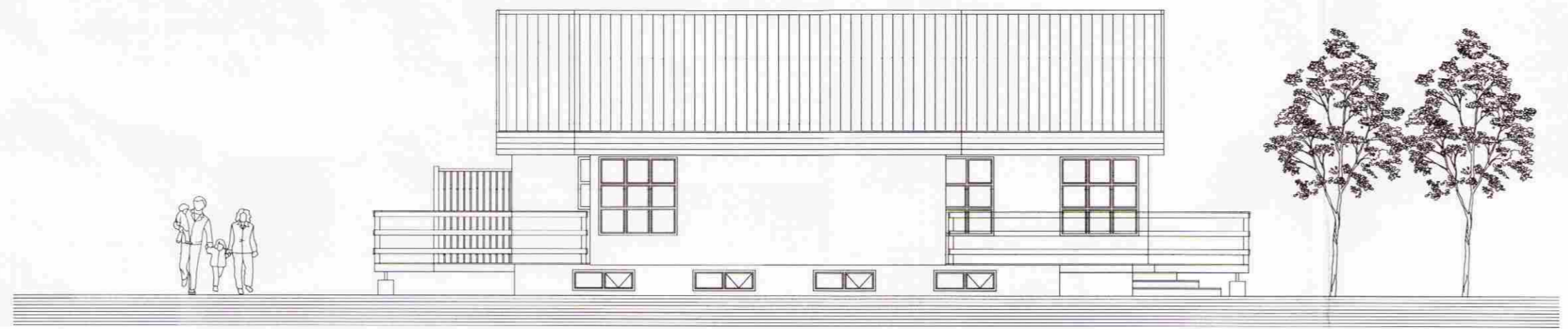

Austlæg hlið

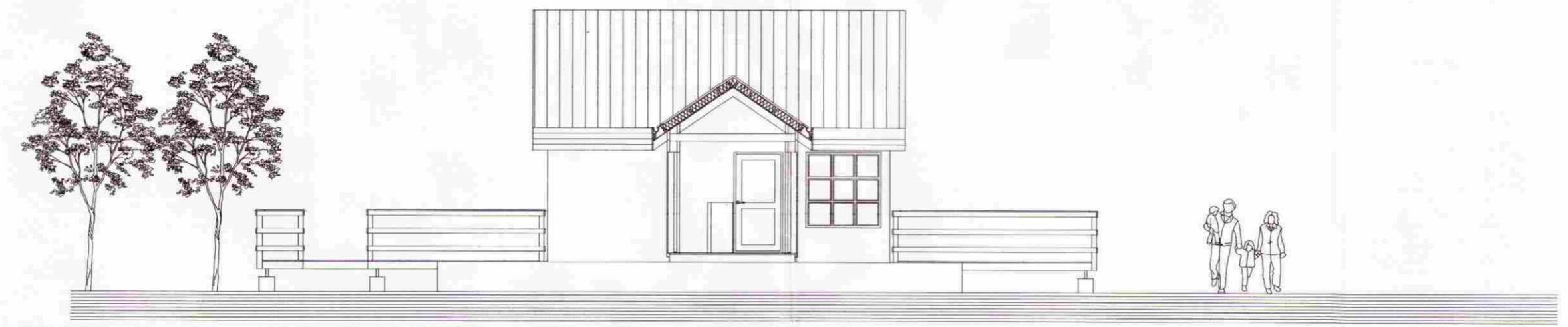

Vestlæg hlið séð frá gangi.

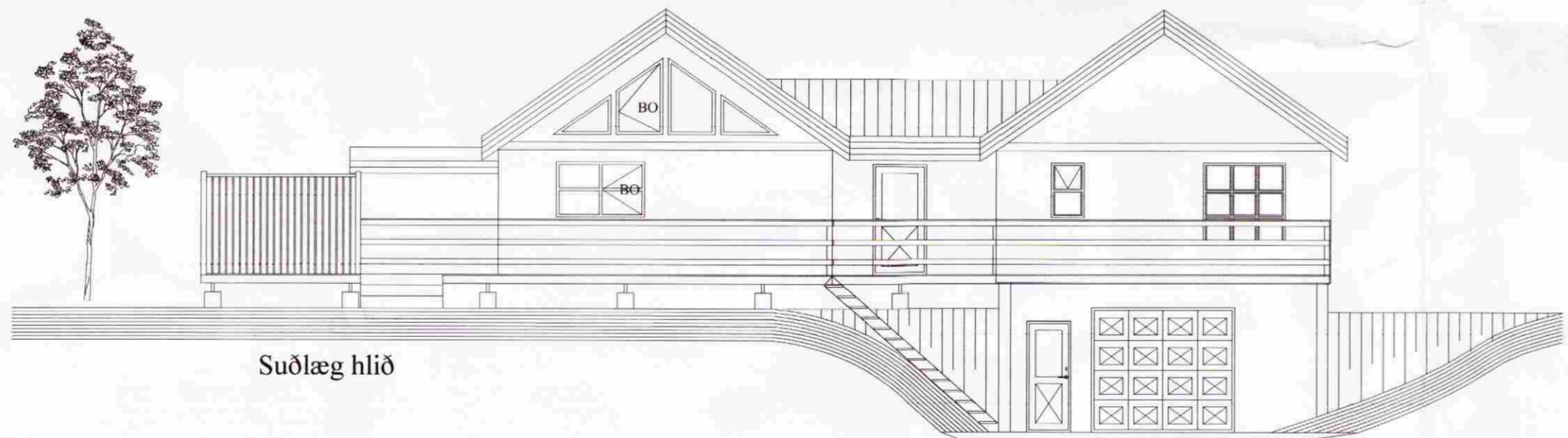

Suðlæg hlið



Norðlæg hlið

**Almennar skýringar:**  
 Efni og gerð: Vélageymslu og viðbyggingar.  
 Kjallaraveggir og plata eru úr járbentri steinsteypu.  
 Veggir viðbyggingar, og þak eru úr timbri. Þakið er borðaklætt og þar ofan á kemur bárujárnsklæðning.  
 Veggir eru klæddir að utan með timburklæðningu.  
 Handslökkvitæki staðsetjast í samráði við slökkviliðsstjóra. Reykskynjarar eru samteingdir.

**Annað:**  
 Einstakir byggingahlutar skulu uppfylla eftirfarandi U-gildi:

Byggingarhluti	W/m² K
Útveggir	0,40 ( 150 mm steinull)
Þak	0,20 ( 200 mm þakull)
Gólf	0,20 ( 200 mm steinull.)
Gluggar (k-gler)	2,00 (Tvöfalt k-gler)
Hurðir	3,00 ( 35 mm gegnheill viður)

- Útgangur
- Rýmingarleið ( stærð gefin á teikningu )
- Reykskynjari
- Gegnumstreymisniðurfall
- Gólfkóti í m á frágengið gólf
- Gólfniðurfall
- Inntak fyrir hitaveitu, vatnsveitu, rafmagnsveitu og síma.

Öll mál eru í mm, nema annað sé tekið fram

Br:	Hverju breytt:	Dags:	Kvittun:
A	Stigi færður, salerni og forstofa.	5-10-09.	GHJ.
B			
C			
D			
Hátorfa 4. Heiðarbyggð Hrunamannahreppi.			Teikn nr: <b>100</b>
Aðalteikningar (Viðbygging) Útlit			Frumstærð: <b>A2</b>
Dags:	1-07-09	Skala:	1:100/500
Samt:	<i>[Signature]</i>	V.nr:	09 025

**TGS** TEIKNISTOFA  
 GUÐJÓNS P. SIGFÚSSONAR  
 AUSTURVEGI 42, 2.HÆÐ,  
 800 SELFOSSI  
 S: 482 2805, F: 482 3818  
 NETFANG: TGS@TGS.IS