

Grunnmynd 1:100

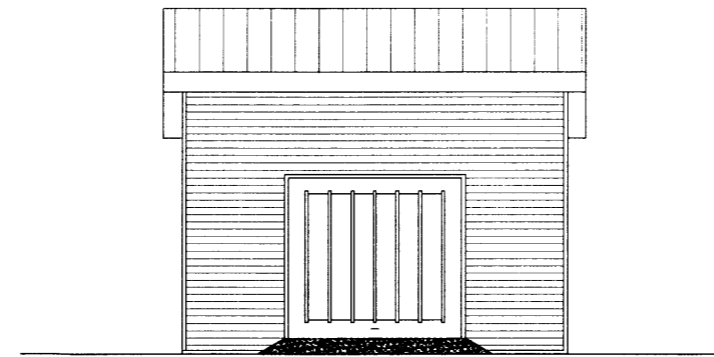

Norður 1:100

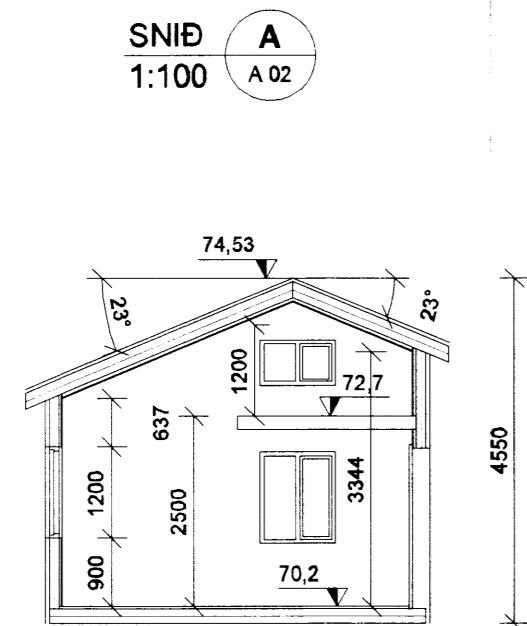
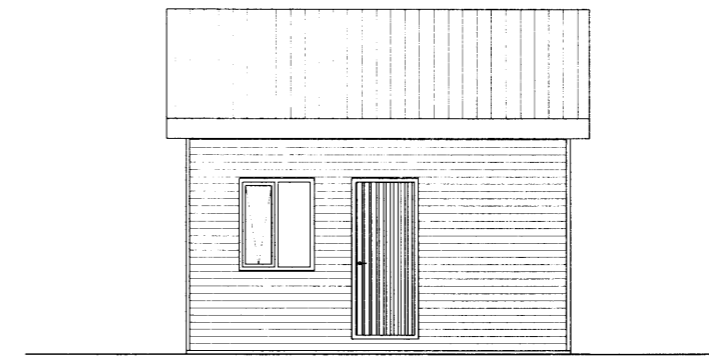

Suður 1:100

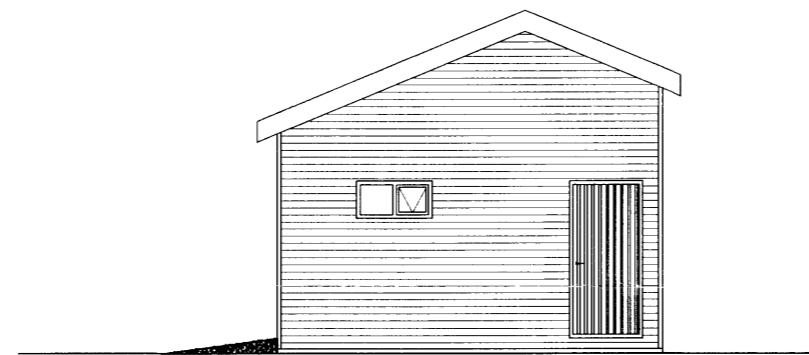

Austur 1:100

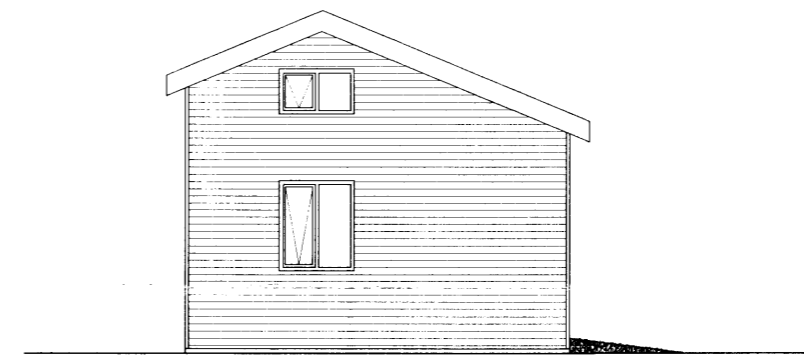

Vestur 1:100

**Byggingarlýsing**

**Almennt:**  
Húsið er timburhús á steyptum undirstöðum, klætt að utan með aluzink-báruklæðningu.

**Veggir:**  
Burðargrind veggja er úr 50x100mm tréstöðum, einangruð með 100mm steinullareinangrun á milli stöða og klædd að utan með 12mm krossviði. Utaná krossviði er loftunargrind og aluzink-báruklæðning. Að innverðu er rakaspera, rafmagnsgrind og innveggjklæðning.

**Brunavarnir:**  
Berandi byggingahlutar, svo sem útveggir, milliveggir, súlur, bitar og hæðaskil, eru í flokki REI30. BO= Björgunarop, R= Reykskynjar, SL= Slökkvitæki.

**Þak:**  
Burðarvirki þaks er gert úr 50x225mm þaksperrum sem sitja á veggjagrindum. Á milli sperra er 200mm steinullareinangrun með áfóstum þakpappa og loftunarbíl. Sperrur eru klæddar með 25x150mm borðaklæðningu, tjörupappa og aluzink-báruklæðningu. Að innan er rarkaspera, rafmagnsgrind og loftaklæðning.

**Gluggar og hurðir:**  
Allir gluggar og hurðir eru úr timbri með tvöföldu gleri.

**Gólf:**  
Burðarvirki gólfs er úr 50x150mm sperrum með 150mm einangrun á milli. Fyrir neðan einangrun er 9mm krossviður og músarnet. Ofaná gólfspernum er rarkaspera, gólfklæðning og gólfefni.

**Rafmagn:**  
Aðaltafia er staðsett á vegg í norð-vestur horni. Heimtaug kemur frá rafveitu.

**Hiti:**  
Húsið verður hitað upp með rafmagnsofnum.

**Neysluvatn:**  
Neysluvatn kemur frá vatnsveitu þegar hún kemur.

**Frærensil:**  
Frærensil frá húsinu fer í rotbró.

**Helstu stærðir:**  
Helldar flatarmál: 25,0 m²  
Helldar rúmmál húss: 98,3 m³

**Kálmunartölur (18°C>T>10°C):**  
Gólf að útlöfti: 0,4 W/m²×K  
Útveggir: 0,4 W/m²×K  
Þak: 0,3 W/m²×K  
Gluggar (karmar, gler vegið meðaltal, k-gler): 3,0 W/m²×K

Skráningartafli: Hvammsvegur 12, Grímsnes- og Grafningshreppi  
Landnúmer: 214859  
Matshlutanúmer: 01

Skrásetjari: Björn Gústafsson  
Kennitala: 180550-4889  
Útgáfa: 4.01t Dags.: 1.11.2011

Uppskipting og lýsing					Stærðir														
D0	D1	D2	D3	D4	D5	D5M	D6	D7	D8	D9	D10a	D10b	D11	D12	D16	Reiknitala	D17	D17	
Lokun	Rými hæð-röð	Notkun texti	Höfuð-flokkun	Eignar-hæð	Botnflötur m²	Milliflötur m²	Stigar m²	Op m²	Brúttóflötur m²	Brúttóflötur sh < 1,8	Salarhæð min	Salarhæð max	Brúttó rúmmál m³	Nettóflötur m²	Birt flatarmál m²	Skiptarúmmál m³	Skipta-rúmmál m³	Skipta-rúmmál m³	
		<b>Matshluti</b>			25,0	13,8	0,0	0,0	38,8	13,8			98,3	33,6	25,0		80,568	80,568	
		<b>Botn</b>											5,0						
	01	<b>1. hæð</b>			25,0	13,8	0,0	0,0	38,8	13,8			93,3	33,6	25,0		80,568	80,568	
A	0101	<b>Geymsluskúr</b>			25,0				25,0		2,50	3,97	93,3	21,6	25,0	3,73	80,568	80,568	
A	0102	<b>Milliloft</b>				13,8			13,8	13,8	1,09	1,75		12,0	0,0				

**Athugasemdir**

Sameignir sumra

Eignar-hæð	Notkun texti	Birt flatarmál m²	Skiptarúmmál Séreign m³	Séreign og sameign m³
0101	Geymsluskúr	25,0	80,568	80,568
	Alls	25,0	80,568	80,568

Útg. Dags. Skýring Hannað/Yfirfarð



**VERKFRÆÐISTOFA**

BÆJARHRAUN 20 · 220 HAFNARFJÖRDUR · KENNIT. 710796-2899  
vsb@vsb.is · Sími 585 8600 · Fax 585 8610 · www.vsb.is

Áritun sérhönnuðar  
Björn Gústafsson, kt. 180550-4889

Verkefni  
**HVAMMSVEGUR 12  
GRÍMSNES- OG GRAFNINGSHREPPI**

Verkihluti  
**Aðaluppdrættir  
Geymsluskúr  
Grunnmynd, útlit, snið og skráningartafli**

Hannað	Teiknað	Yfirfarð	Kvarði	Síða
BS	BS	BG	1:100 / A2	-
Dags.	Verkefni	Teikning	Útgáfa	
30.04.2012		A 02	-	