

NOTEND  
 12 JAN. 2014  
 Guð-pearson  
 Byggingateknifræðingur, M.T.F.I.

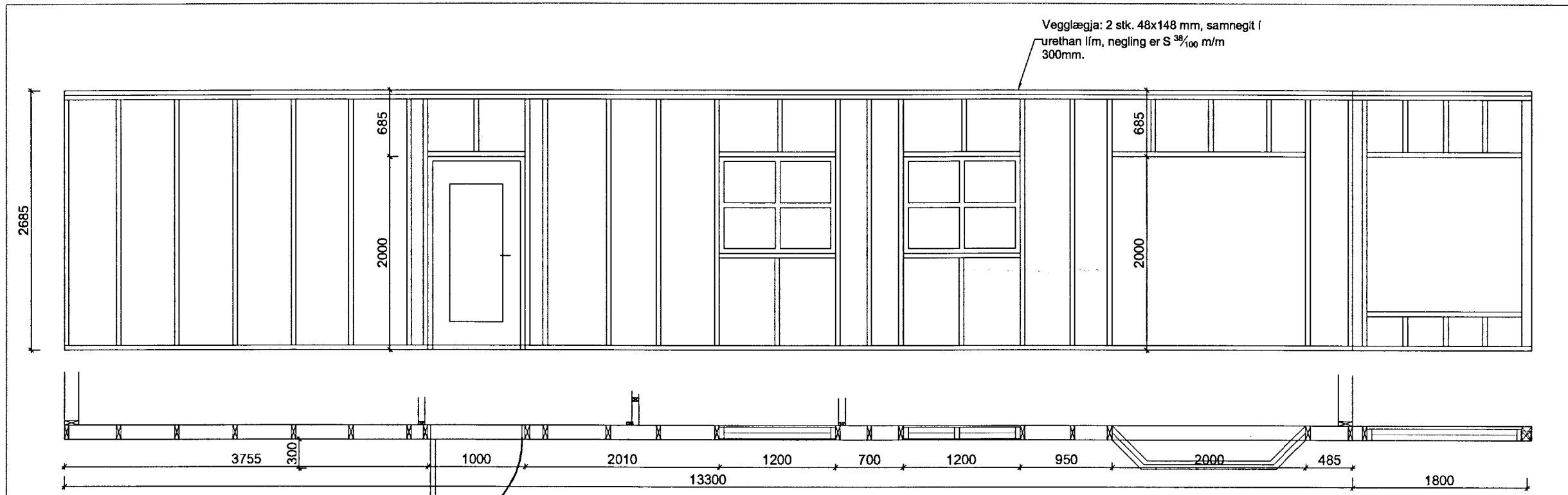

Ásýnd Norðvestlægrar hliðar

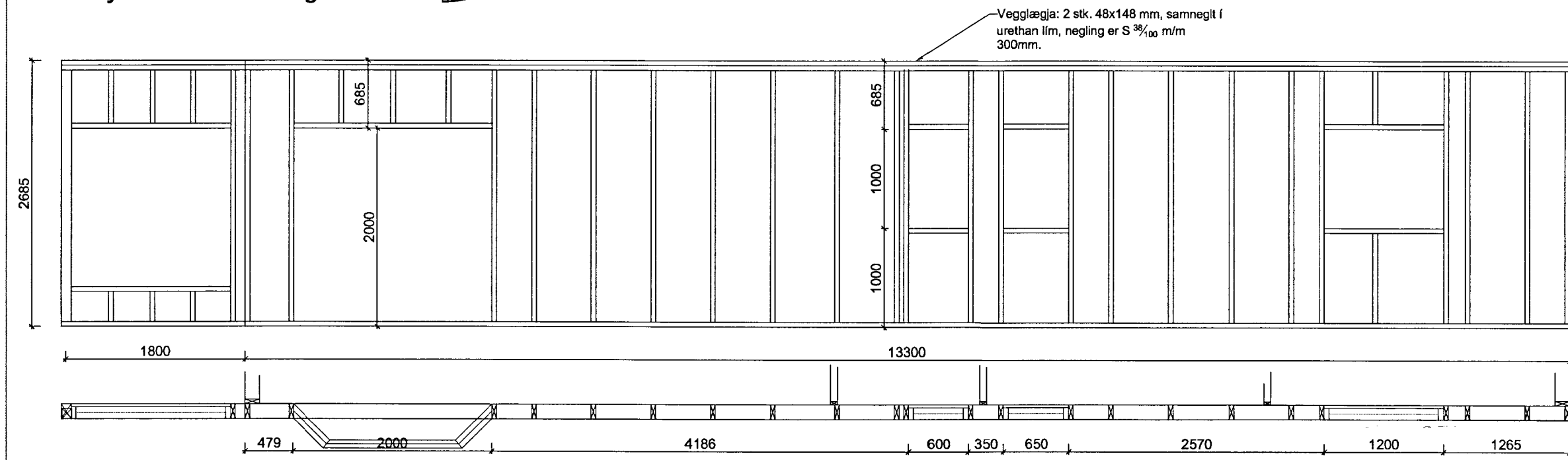

Ásýnd Suðaustlægrar hliðar

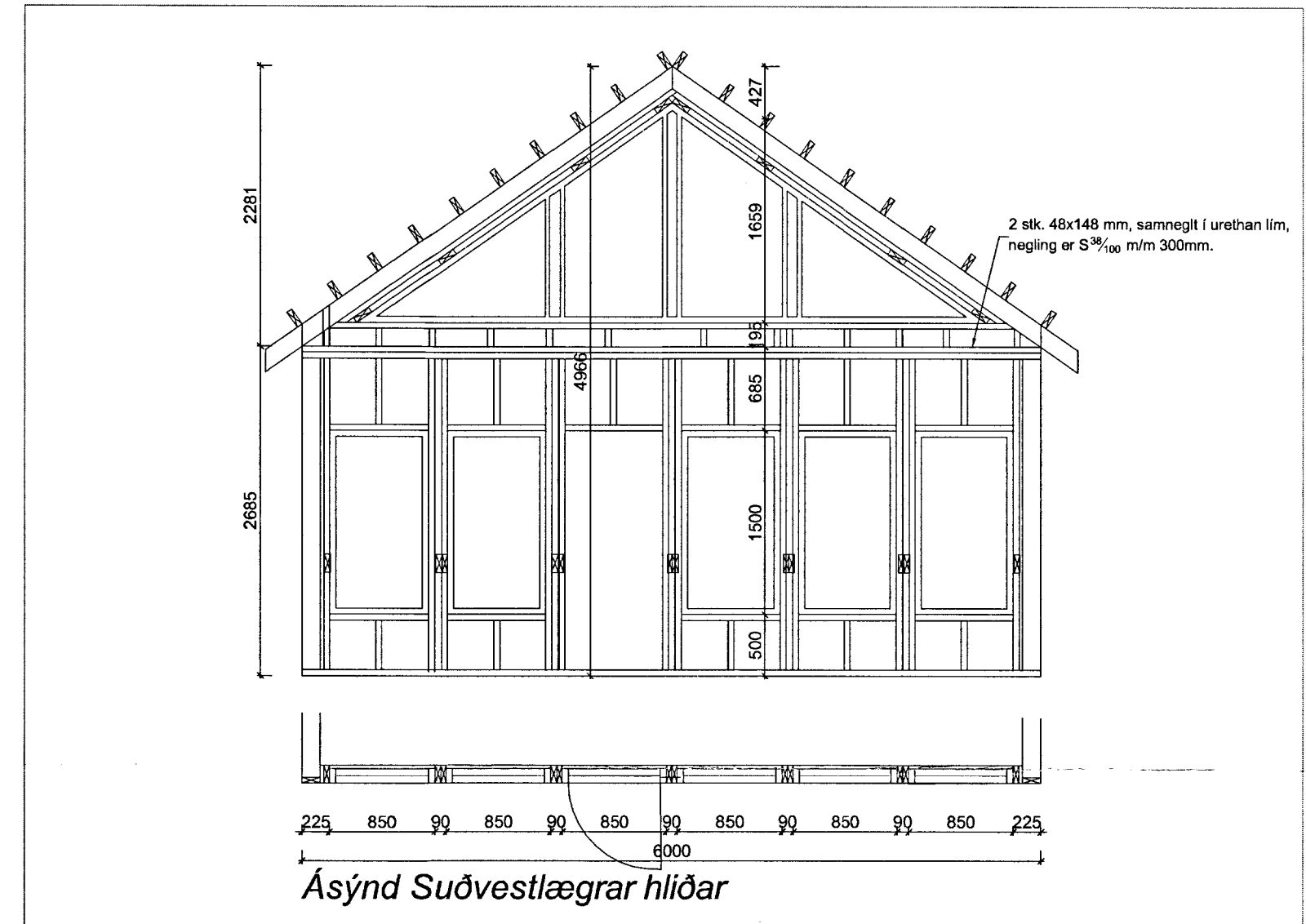

Ásýnd Suðvestlægrar hliðar

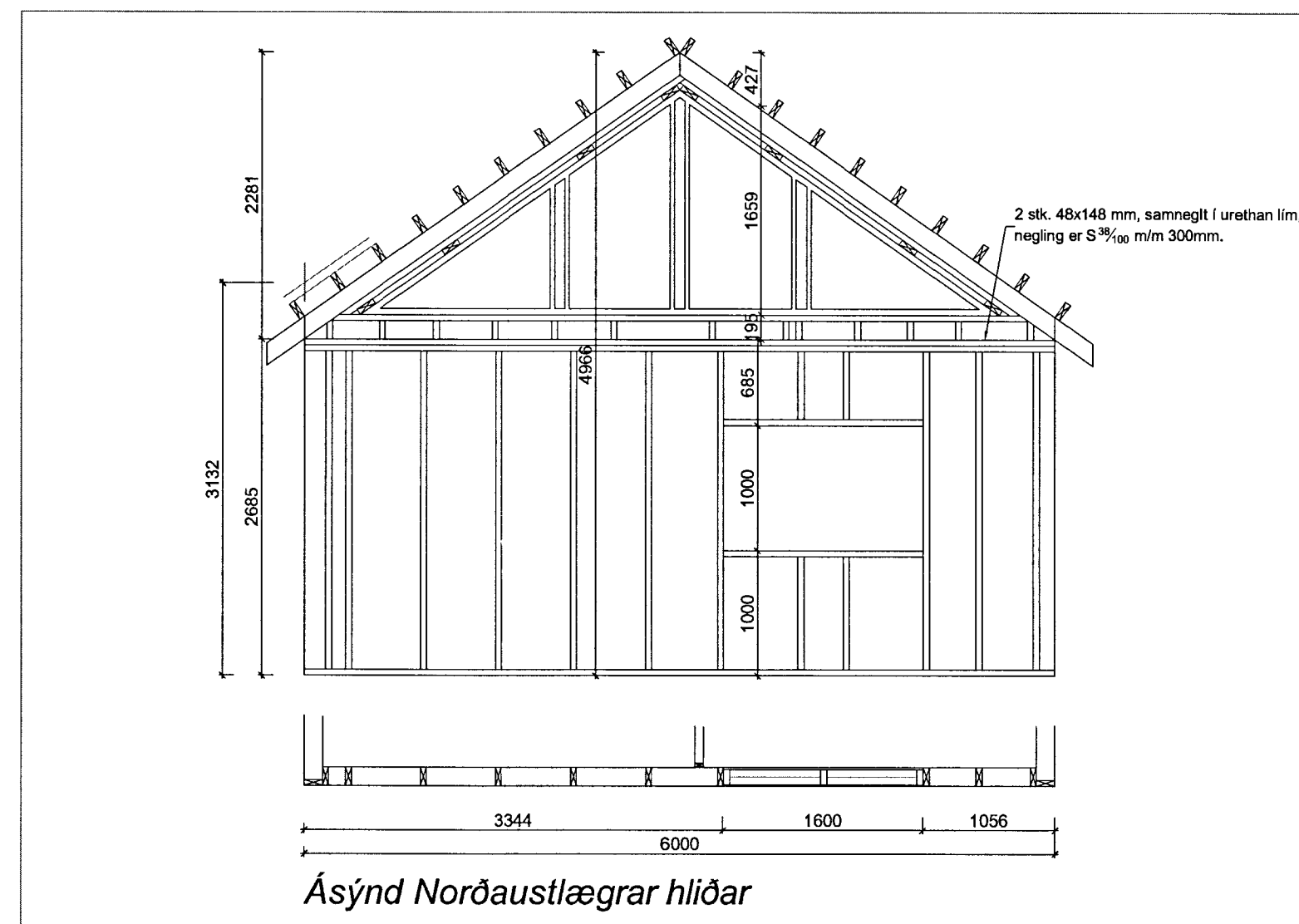



Ásýnd Norðaustlægrar hliðar

SKÝRINGAR VIÐ UPPBYGGINGU Á ÚTVEGGJAGRINDUM

Útveggir hússins eru byggðir upp úr 45x148 mm timburstöðum með mesta millibili stöða m/m 600, allt burðarefni er styrkleikaflokkað í C18 a.m.k.

Allar samsetningar eru negldar með minnst 3 stk. S 3/100.

Sumarhús með grindarmál 6,0 x 13,3 m og þakhalla 35°.

Breytingar:	
	Teikni- og verkfræðijónusta. SELFOSSI
Vinnustofa:	Stóru-Sandvík 4, 801 Selfoss. Sími 482-1738 / 898-9199 Netfang: samsh@simnet.is
Áb.m. og réttahafi ©:	Samúel Smári Hreggviðsson, byggingateknifræðingur, M.T.F.I. Kt.: 200752-4659
Viðfangsefni:	HRAUNSVEGUR 14, Grímsnes- og Grafningshreppi
Verkhliut:	ÚTVEGGJAGRINDUR OG SKÝRINGAR
Mælikvarði:	Teiknað/Reiknað: 1:50 og 1:20 ssh
Dagsetning:	Stóru-Sandvík 4, í október 2013
Samþykkt:	
Verknúmer:	13-665
Teikn.nr.:	2-04