

BYGGINGARLÝSING:

ALMENNT:
 BÍLGEYMSLAN ER ÚR TIMBRI, REIST Á STEYPTUM SÖKKLI OG PLÖTU.
 BÍLGEYMSLAN SKAL BYGGÐ SAMKVÆMT GILDANDI STÖÐLUM
 OG REGLUGERÐUM ÁSAMT GÓÐRI VERKKUNNÁTTU.
 BÍLGEYMSLAN ER LOFTRÆST Á NÁTTÚRULEGAN HÁTT.
 BÍLGEYMSLAN ER ÓUPPHITUÐ EN TENGÐ RAFMAGNI MATSHLUTA 01.

ÚTVEGGIR:
 ÚTVEGGIR ERU ÚR TIMBRI, 44 x 135 mm.
 ALLT GLER SKAL VERA K-GLER, MEÐ 12 mm LOFTBILI OG 9 mm LOFTBILI Í GLUGGAFÓGUM.

ÞAK:
 3 stk. SPERRUR ÚR TIMBRI 50 x 150 mm, EFTIR ENDILÖNGU.
 Á SPERRUR ER HEILKLÆTT MEÐ 25 x 150 mm BORDAKLÆÐNINGU.
 BORDAKLÆÐNING ER SÍÐAN KLÆDD MEÐ ÞAKPAPPA.
 Á ÞAKPAPPANN KEMUR SÍÐAN 45 x 95 mm *c/c* 600 mm.
 SÍÐAN ER HEILKLÆTT MEÐ 25 x 150 mm BORDAKLÆÐNINGU.
 OG AÐ LOKUM 2 x ÞÉTTNEGLT PAPPALAG UNDIR TORFÞAK.

UNDIRSTÖÐUR:
 GÓLFPLATA ER STEINSTEYPT (S-300) 150 mm, EINANGRUÐ MEÐ 75 mm FRAUÐPLASTI
 UNDIR PLÖTU OG NIÐUR SÖKKLA.
 GÓLFPLÖTU SKAL BINDA MEÐ K10 JÁRNI *c/c*300 Á BÁÐA VEGU EÐA BINDINETI K=131.
 SÖKKULVEGGIR ERU 200 mm AÐ ÞYKKT OG SKULU NÁ A.M.K. 500 mm FRÁ EFSTU BRÚN PLÖTU
 OG NIÐUR Á FROSTFRÍA JARÐVEGSFYLLINGU.
 SÖKKULVEGGI SKAL BINDA MEÐ K12 JÁRNI *c/c*300, BÆÐI LÖÐRÉTT OG LÁRÉTT.
 LIGGJANDI JÁRN Í SÖKKLI SKULU VERA SAMKVÆMT ÁKVÖRÐUN RAFMAGNSVEITU.
 JARÐVEGSFYLLING UNDIR MANNVIRKI SKAL VERA FROSTFRÍ OG ÞJÖPPUNARHÆF.
 INNAN Í UNDIRSTÖÐUM OG AÐ UTAN SKAL FYLLA MEÐ FROSTFRÍRI MÖL / GRÚS.
 ÞJAPPA SKAL JARÐVEGSFYLLINGU OG FYLLINGU INNAN OG UTAN SÖKKULS
 AÐ HÁMARKI 300 mm Í HVERT SKIPTI, MINNST FJÓRAR UMFERÐIR.

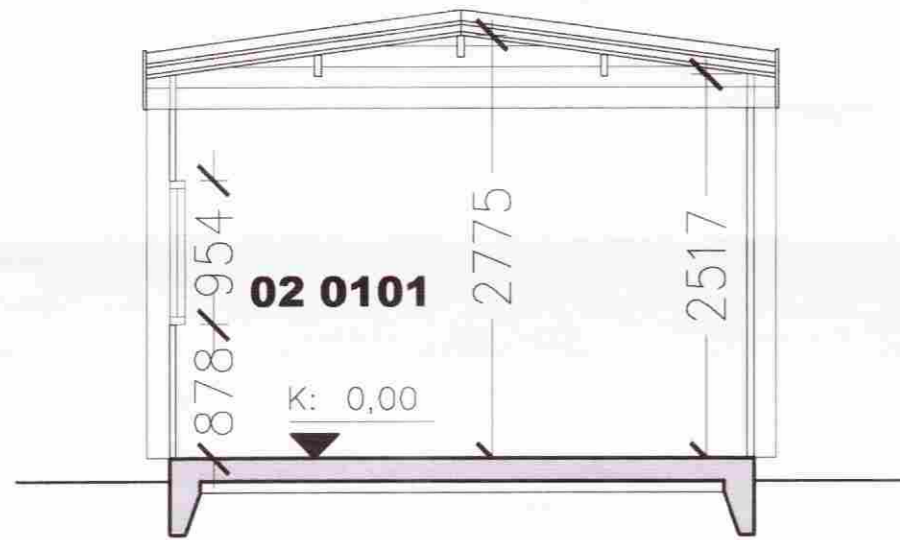

SNIÐ A-A Í MKV.: 1:50

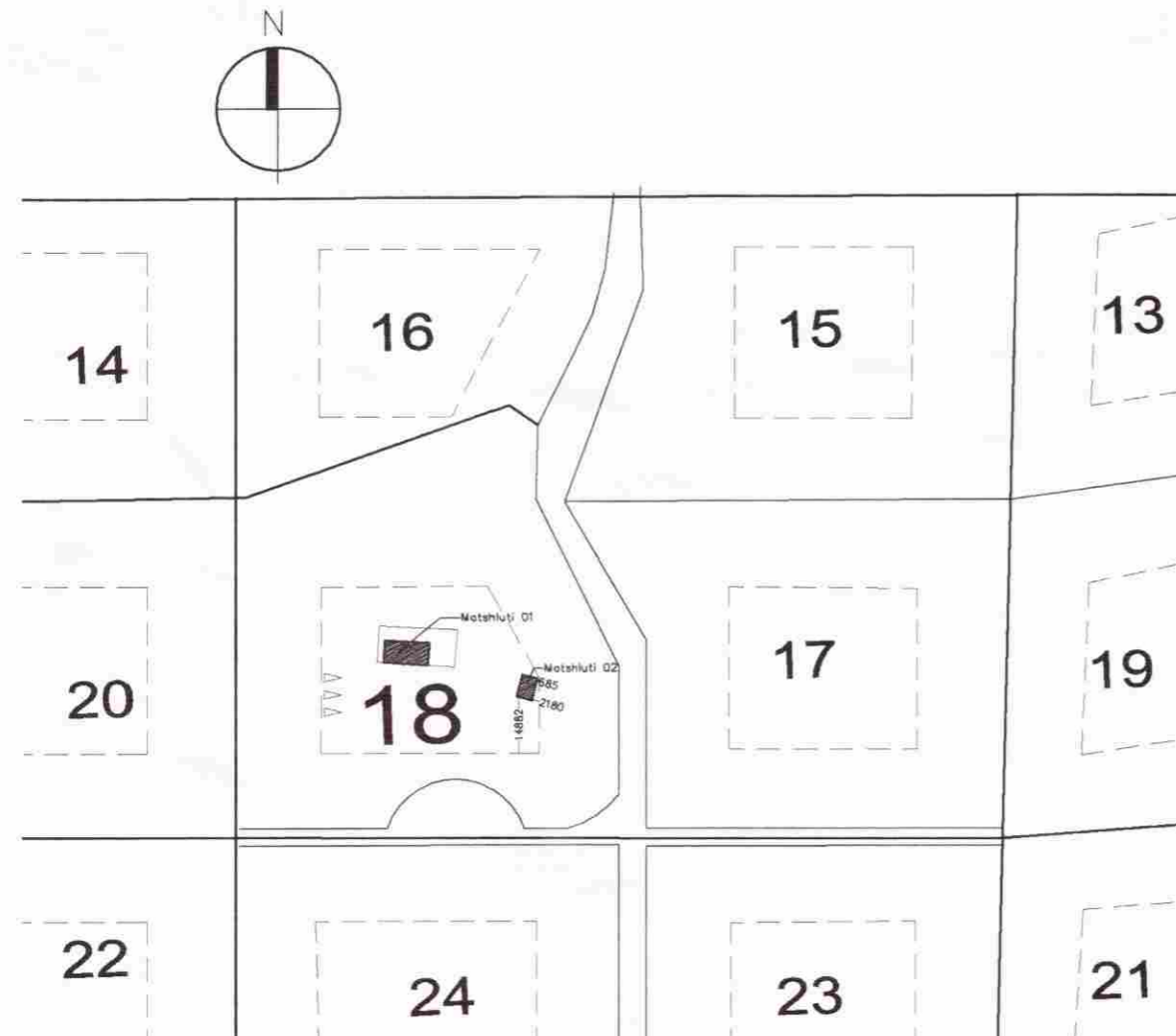

AFSTÖÐUMYND Í MKV.: 1:2000

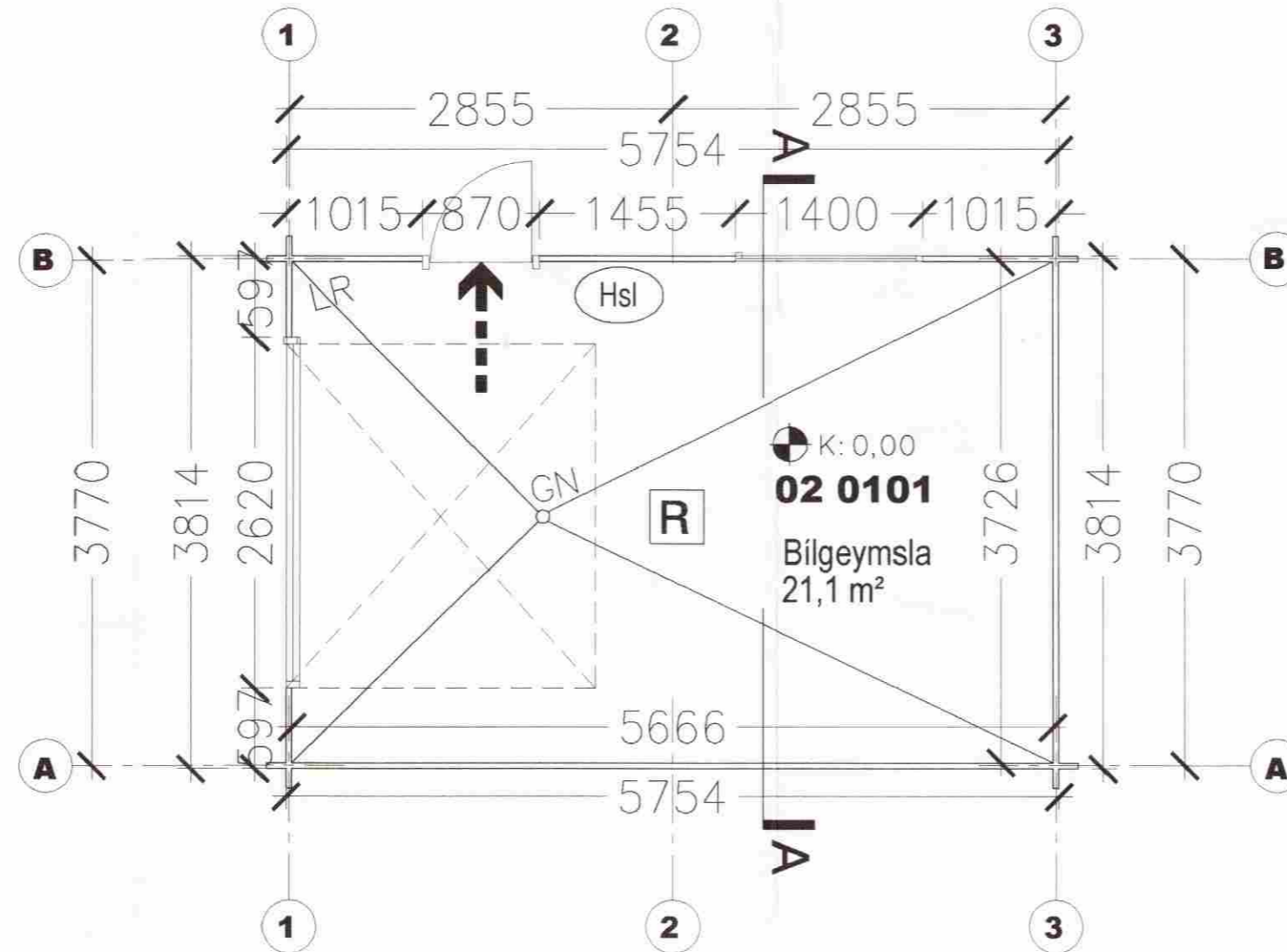

GRUNNMYND Í MKV.: 1:50

Stærðir:

Landnúmer: 172565 Staðgreinir: 12600180

Hvammur 18, Grímsnes- og Grafningshreppi

	Brúttó flatarmál	Brúttó rúmmál
Fristundahús mhl.01	68,8 m²	
Bilgeymsla mhl.02	22,0 m²	62,7 m³
Samtals:	90,8 m²	
Flatarmál lóðar alls:	7.802,0 m²	
Nýtingarhlutfall:	0,0116	

BRUNATÁKN:

- ➔ BO Björgunarop
- ➔ Rýmingarleið við útgang
- [R] Reykskynjari
- (Hsl) Í húsinu verður staðsett handslökkvitæki af viðurkenndri gerð

SKÝRINGAR:

- LR: Loftræst rými
- GN: Gólfniðurfall
- ÞN: Þakniðurfall
- RV: Inntak Rafveitu
- HV: Inntak Hitaveitu
- VV: Inntak vatnsveitu
- ⚡: Reiknuð hæð á yfirborði gólfa

AÐALUPPDRÁTTUR

BÍLGEYMSLA

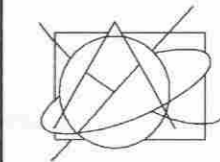

Sigurður H. Ólafsson

Byggingafræðingur BFÍ
 Kt: 240268-5829

HVAMMAR 18, GRÍMSNES-
 OG GRAFNINGSHREPPI

ÚTLITSMYNDIR, GRUNNMYND
 SNIÐ OG BYGGINGARLÝSING

MKV: 1:50, 1:2000 DAGS: 08.09.2008

TEIKNAD: shól TÖLVUSKRÁ: 99-202.dwg

HANNAÐ:

0805 (99)2.02

© Teikn.
 ÖLL AFNOT OG AFRITUN TEIKNINGAR, AÐ HLUTA
 EÐA Í HEILD, ER HÁÐ SKRIFLEGU LEYFI HÖFUNDA