

BYGGINGAFULLTRÚI
Samp. 31/10 '94
GRÍMSNESHREPPS

Hilmar Þinnarson

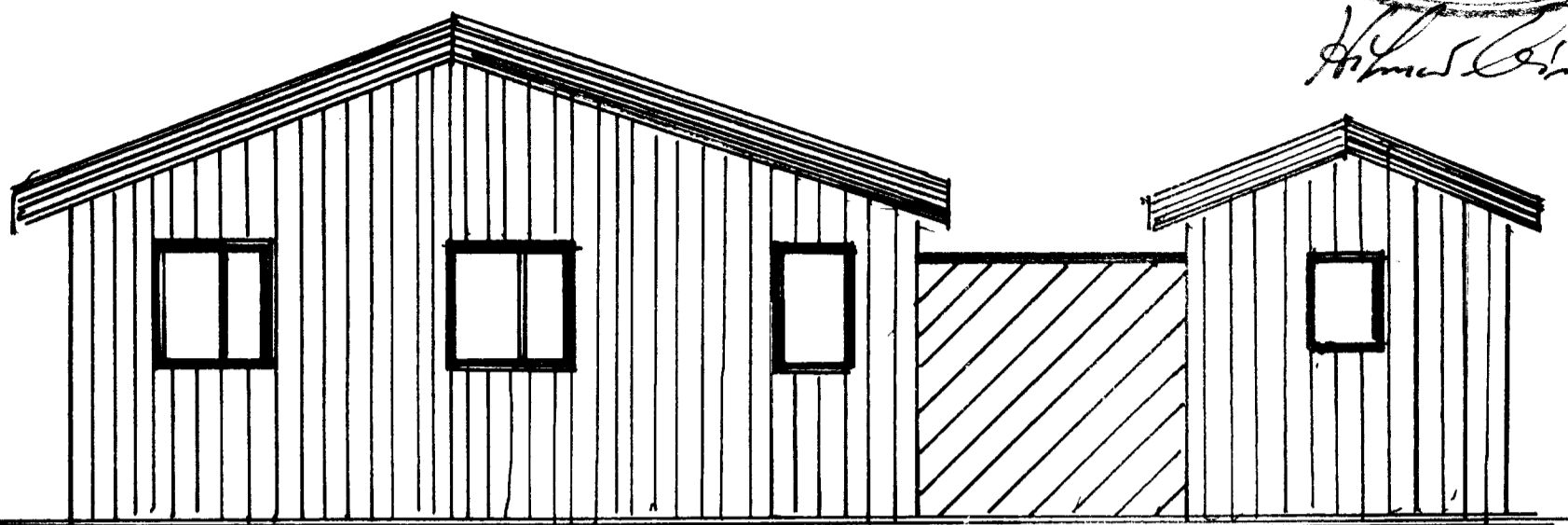

N. A.

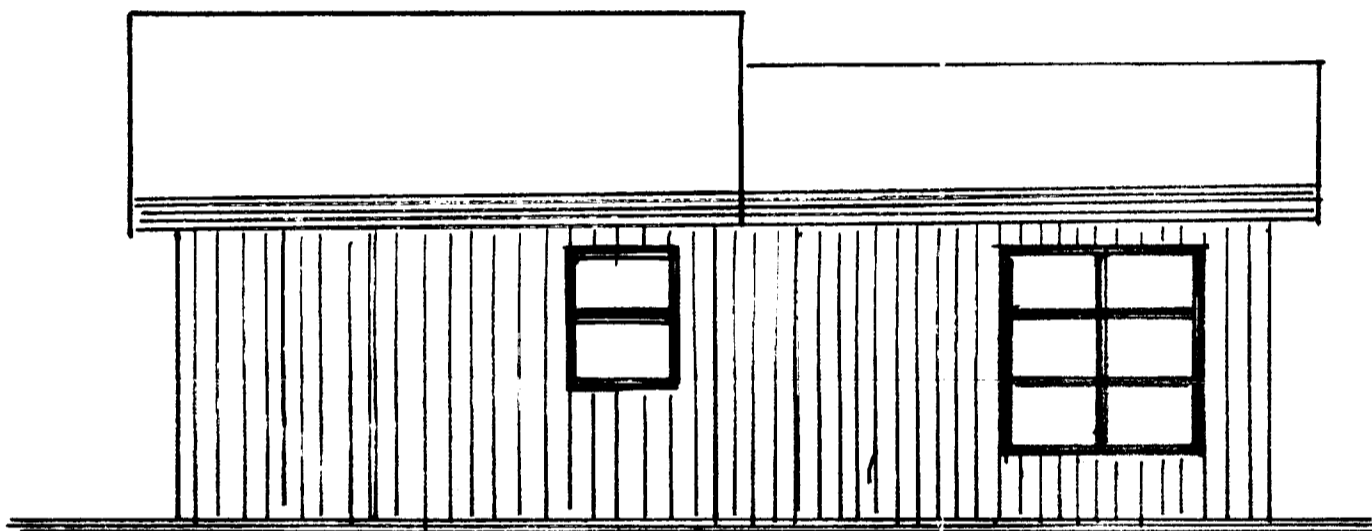

N. V.

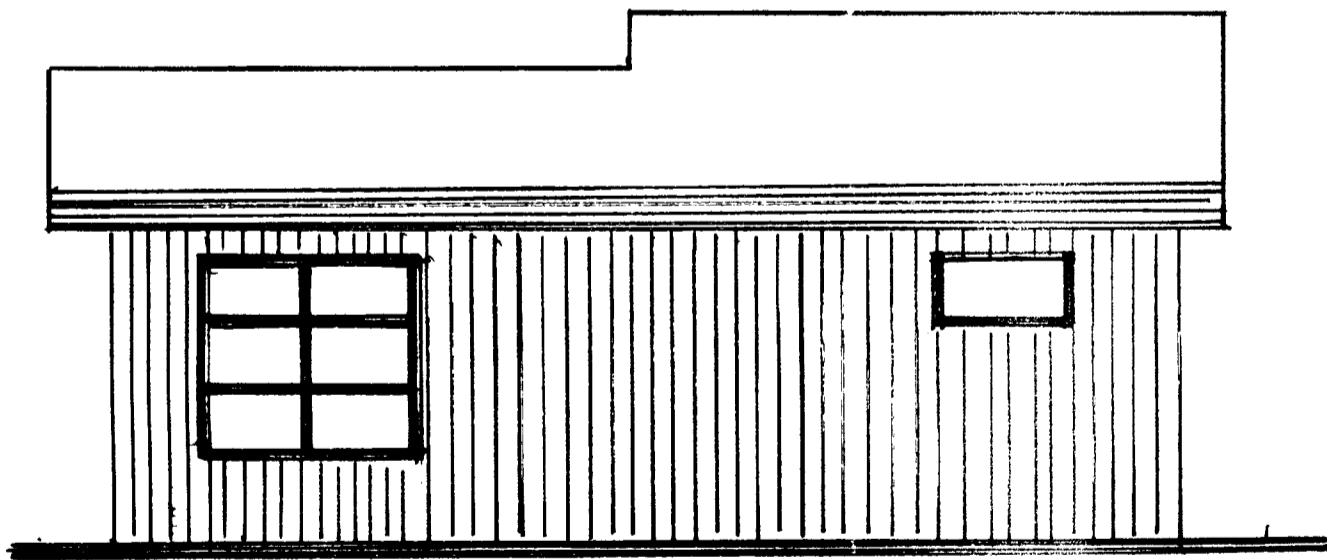

S. A.

Víð bygging sumarkúss
í Landi. Staldarköfsta Grímsneskveppi
Löt við Stöpmöök.

Stökkum kúss 11,5 m²

Stærst geymsla 5,5 m²

áferð utan kúss síð sama og

á eldra kússi, leudtorpal samkvæmt
byggingarreglugerð.

24 sept 1904

Hristján Þinnarson

Reisasmíðarstöð.