

Norðurhlíð

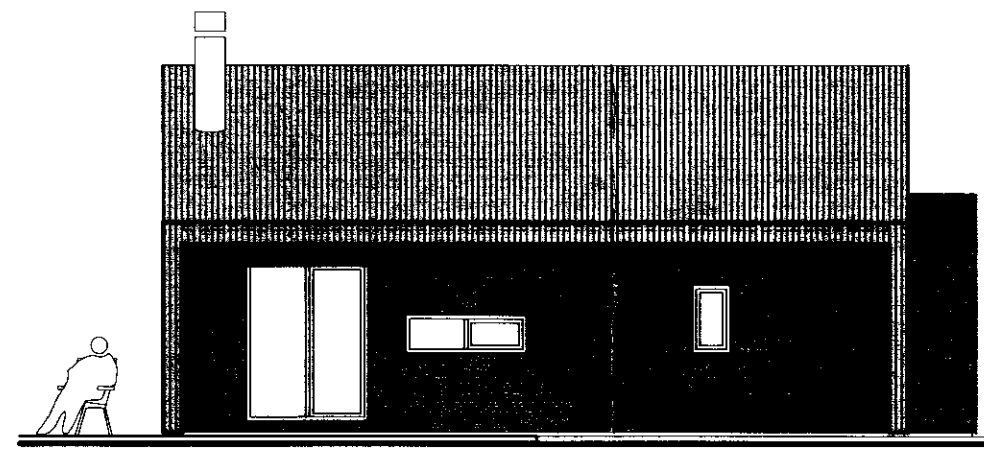

Austurhlíð



Vesturhlíð

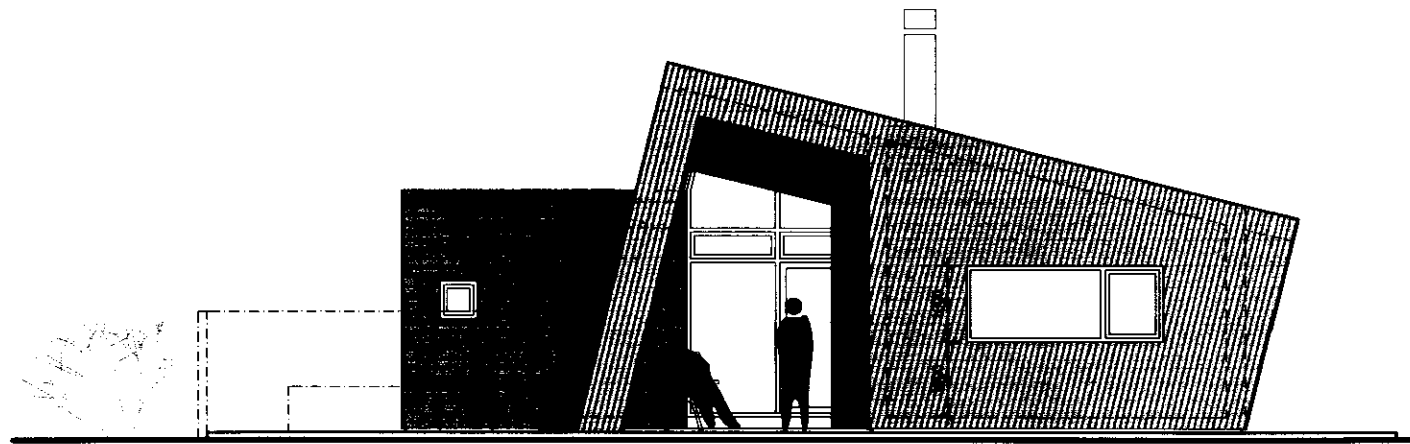

Suðurhlíð

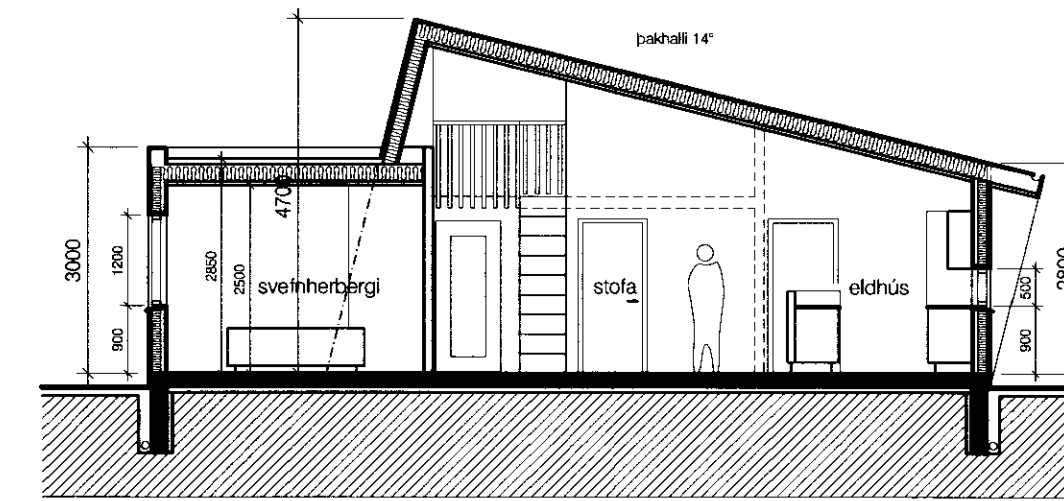

Snið A-A

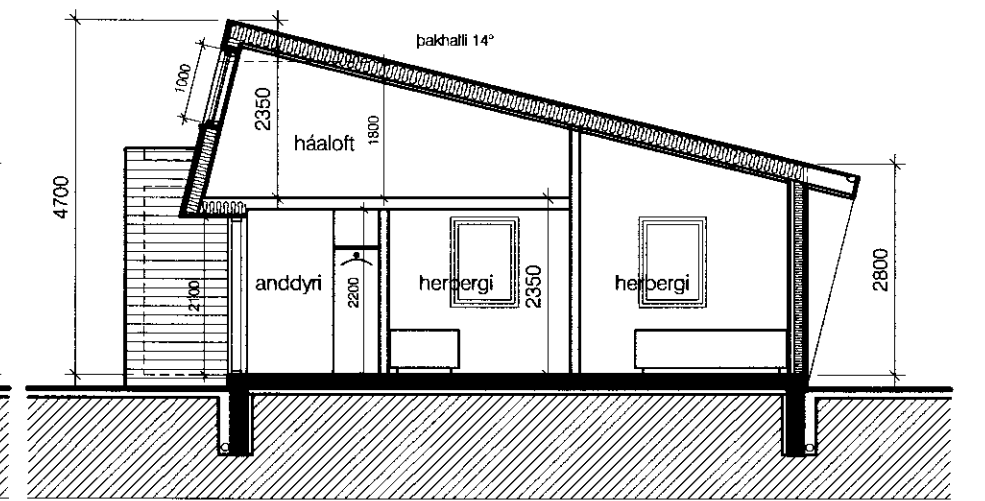

Snið B-B

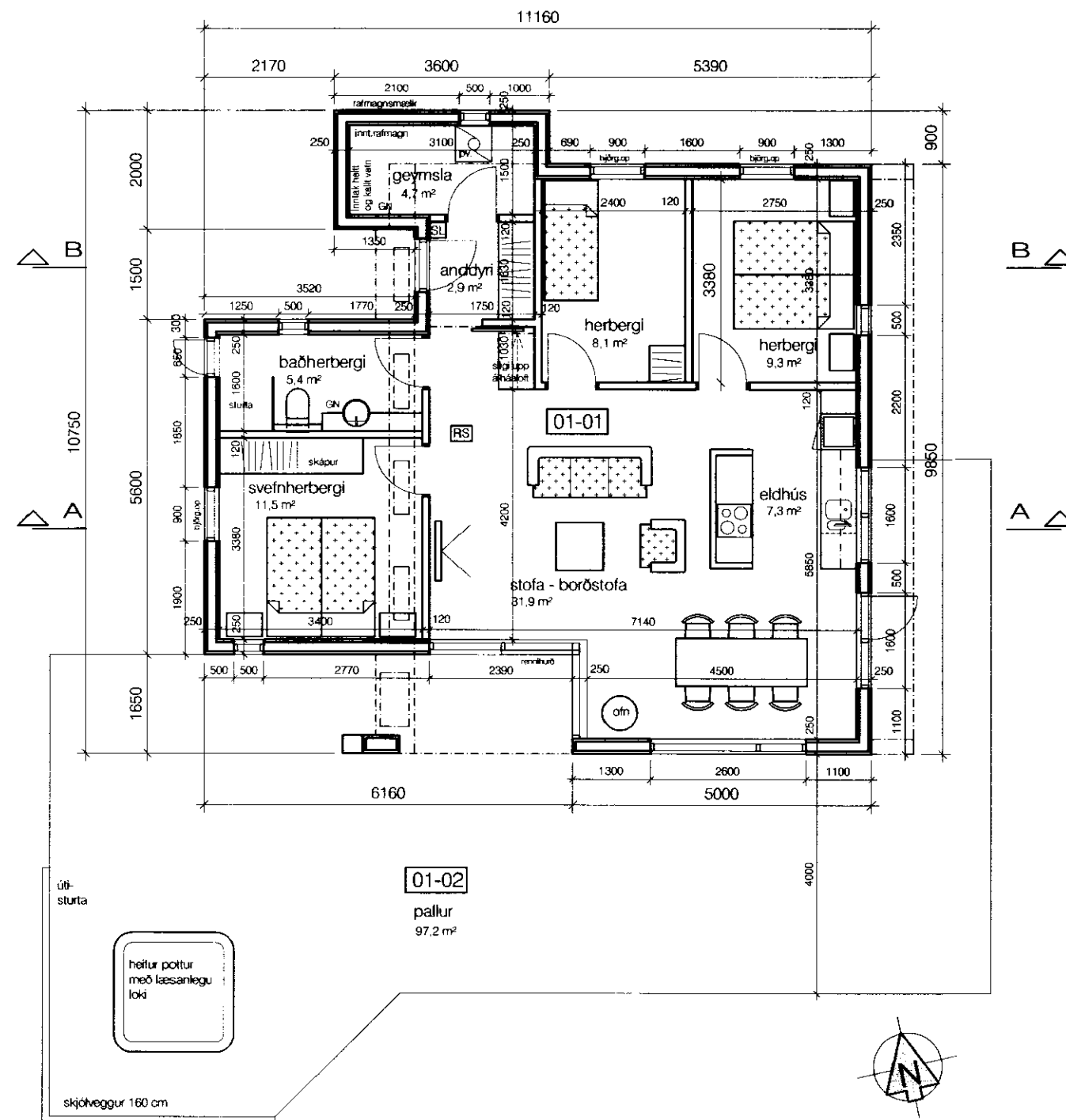

Grunnmynd 1:100

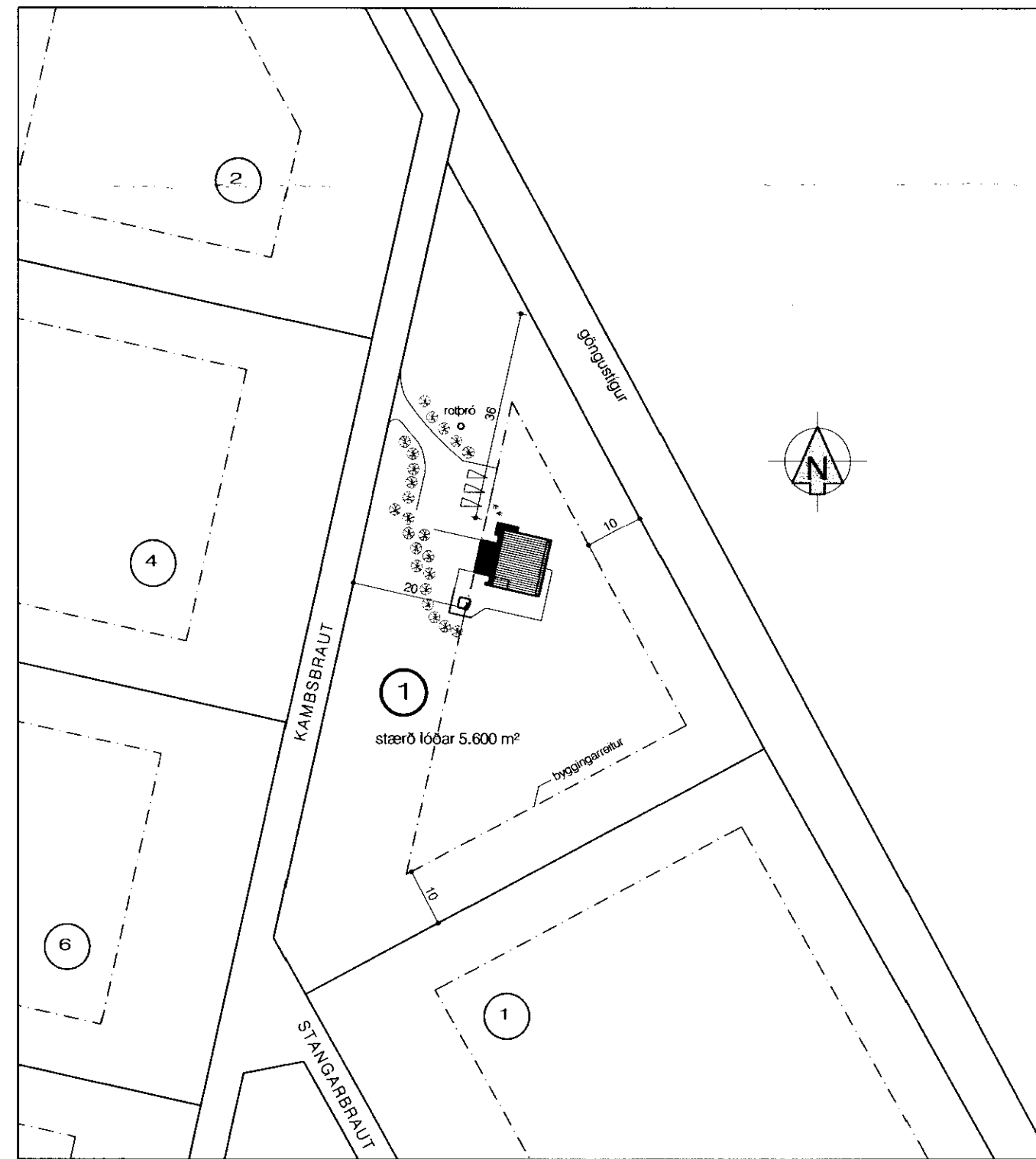

Afstöðumynd 1:1000

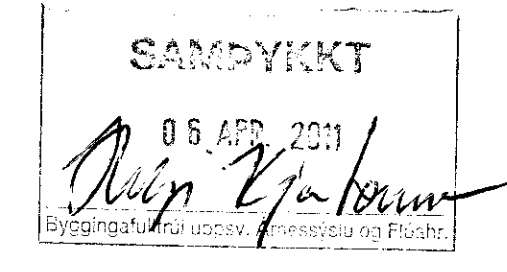

Sumarhús, Kamsbraut 1

í landi múrara Öndverðamesi.
Landnúmer 202463
Staðgreinir 8719-18-96300010

Stærðir:
Birt stærð: 101,3 m²
Brúttóruðmál: 355,8 m² (botnplata innifalleg).

Skýringar:
Sökkull og gólfplata:
Sökkull og gólfplata er úr jámbentri seinsteypu og undir gólfplötu er 75 mm einangrun. Hítalögn er í gólfplötu.
Sökkull er einangraður með 75 mm einangrun 1000 mm niður fyrir yfirborð jarðvegs.

Útveggir:
Burðarvirki hússins er 120 x 50 mm timburgrind með 120 mm steinullareinangrun á milli. Ytra byrði húss er loftuð klæðning, báruál á hluta húss og lárétt timburklæðning á hluta.

Þak:
Milli þaksperra (225 x 50mm) er 200 mm steinullareinangrun. Neðan á einangrun er rakavarnarlag PAM-gildi >500. Loft er klætt gífsplötum á grind. Ytra byrði hallandi þaks er báruál, en á flötum þökum er þakdúkur eða þakpappi í flokki T.

Gluggar eru úr timbri og með tvöföldu einangrunargleri.

Verönd:
Pallur úr timbri er við húsið sunnanvert. Pallurinn er úr 25x150 borðum á 50x100 grind ofan á burðarbitum á steypum súluundirstöðum.

Ofn og skorsteinn:
Frágangur við ofn og skorsteinn verður í samræmi við brunavarnarreglugerð.

Kólnunartölur skulu vera í samræmi við IST 66.
Léttr innveggir eru úr gífsplötum á álgind.
Björgunarpönd eru úr svfnherbergjum.

Kamsbraut 1 landnúmer 202463
í landi múrara í Öndverðamesi, Grímsnes- og Grafningshreppi

Aðaltekning tekið: 1 af 1
Afstöðumynd dags: 1.03.2011
Grunnmynd, snið og útlit kvarði: 1:100, 1:1000
tekið: gth

ARKHÚSIÐ ehf.
Barónsstíg 5 101 Reykjavík
sími 511 8099 arkhusid@simnet.is
Guðfína Thordarsón arkitekt FAI kt. 190548-2019