

MÓTTAK  
29 FEB. 2012  
Gudni Þósson  
Byggingafræðingur / Tillsýning og Ráðgjafi

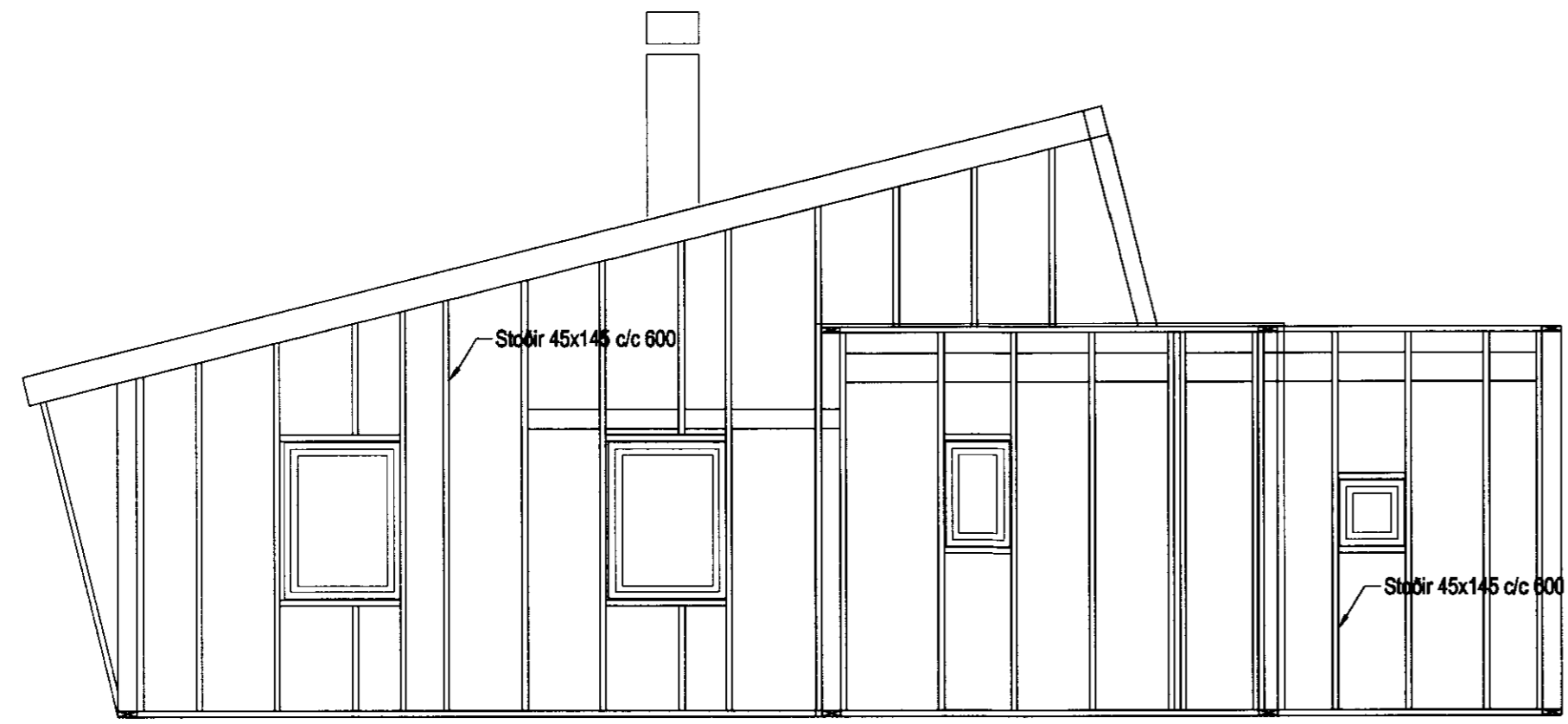

Veggir, Norður, 1:50

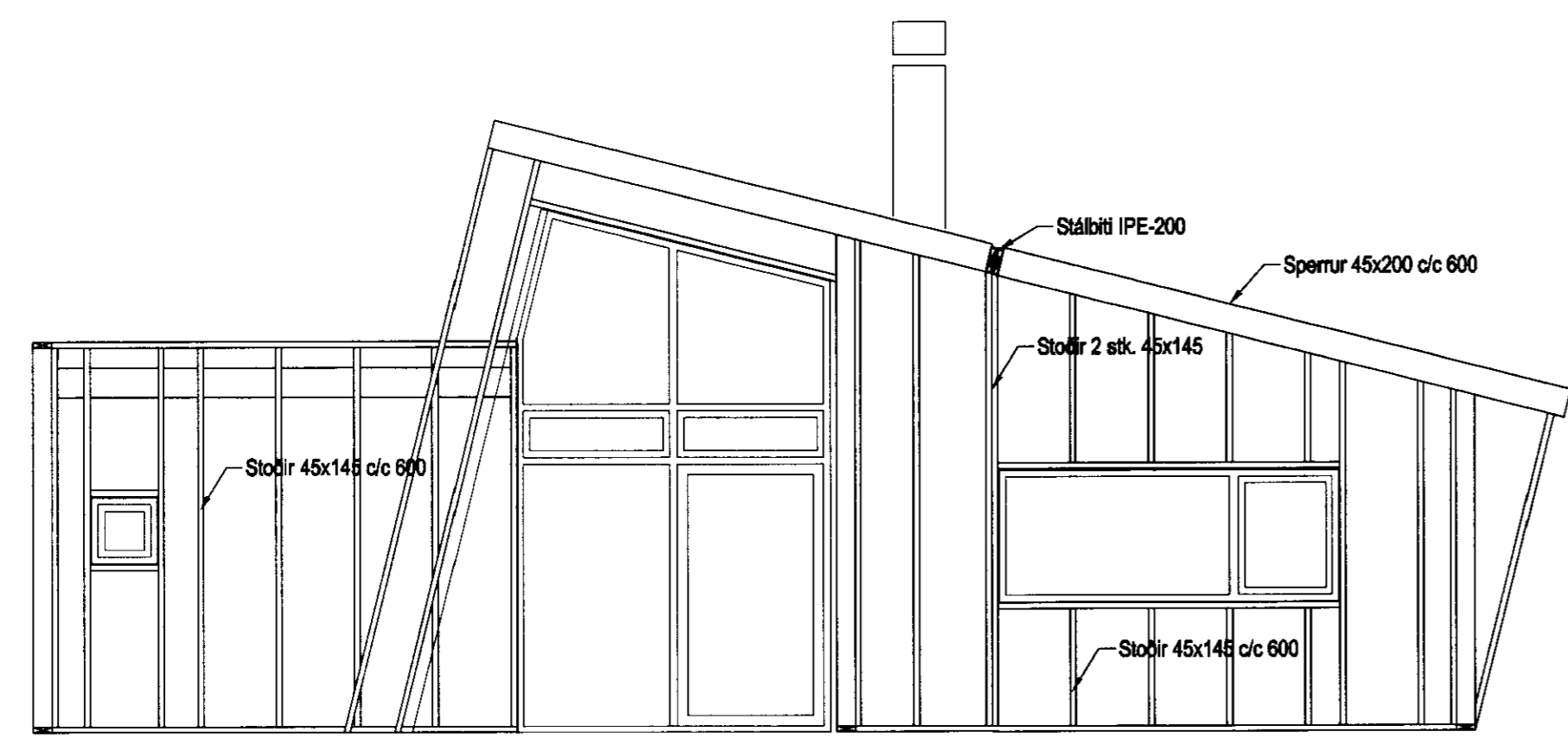

Veggir, Suður, 1:50

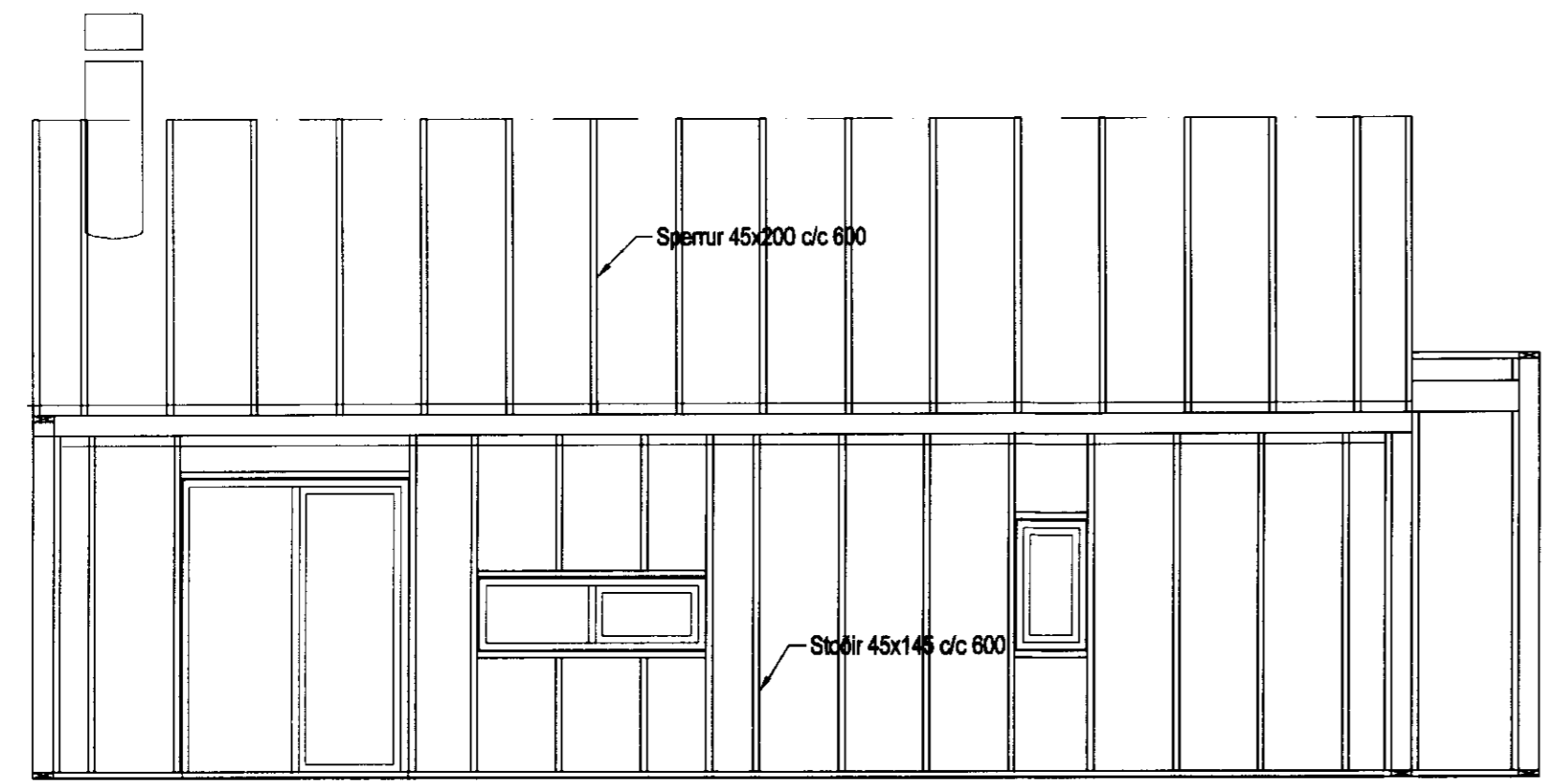

Veggir, Austur, 1:50

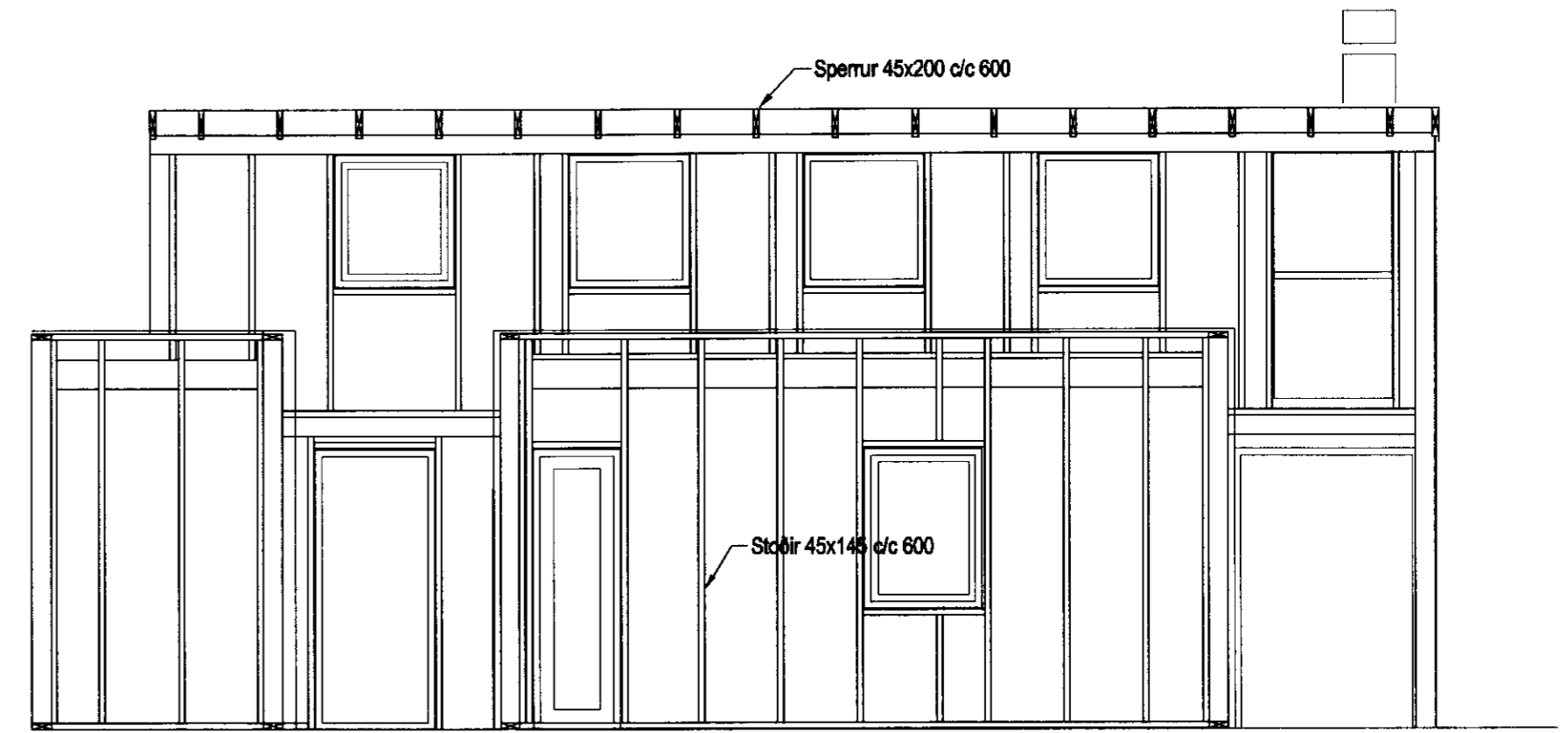

Veggir, Vestur, 1:50

Skýringar

Almennar skýringar sjá blað 00-02  
**Steypa**  
 BrotPólsflokkur: C25/28 samkv. ENV 206 (250)  
 Vatnssementstala: skal vera minni en 0,55  
 Loftmagn: 5-7%  
 Sigmál: 60-80 mm

Timbur

Allt timbur í burðarvirki skal vera styrkleikaflokkað minnst K18 samkv. ÍST-DS 413 nema annað sé tekið fram á teikningum.  
 Timbur sem leggst að eða í steypu skal fúaverja á viðurkennðan hátt. Leggja skal tjörupappa milli trés og steypu

Festingar

Allt stál í festingum skal vera Fe 360 og allir boltar uppfylla styrkleikaflokk 4,6 samkv. DS 412.  
 Undir boltarar sem koma að tré skal setja skinnur sem eru breidd = 3 x þvermál bolta  
 Þykkt = 0,3 x þvermál bolta

Áritun aðalhönnuðar:  
 Guðfinna Thordarson arkitekti kt. 190548-2019

Útgáfa	Breyting	Dagsetning	Hannað
<b>Sveinbjörn Hinriksson</b> Byggingatæknifræðingur Kt. 160851-2529 Brekkugötu 8 Hafnarfjörð Sími: 555-4008, 961-9851 Netfang: svennihi@simnet.is		Staður <b>Kamsbraut 1</b> Öndverðarnesi, Grímsnes og Grafningshreppi	
Hannað / Teiknað 		Skýring <b>Ásýnd veggir</b>	
Kvarði	Dagsetning	Verkr.	Teikn.nr.
1:50	29. 2. 12	12-06	1-04