

REINFORCEMENT

Gulfi þessum

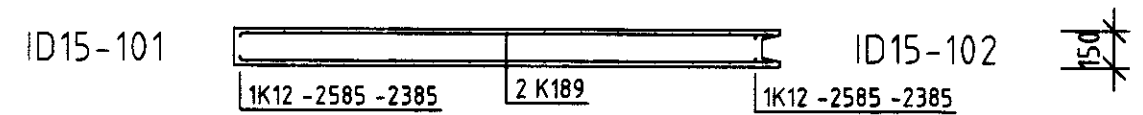

VS-lykkjur c/c 300mm, fyrsta í 150mm
Klossar c/c 250mm

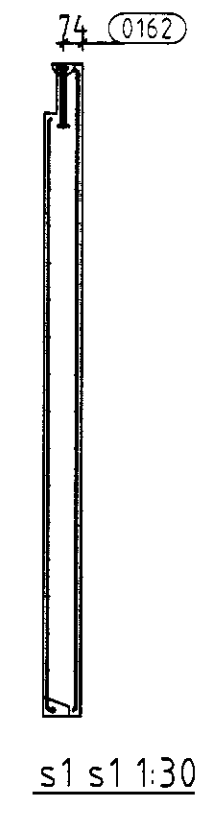
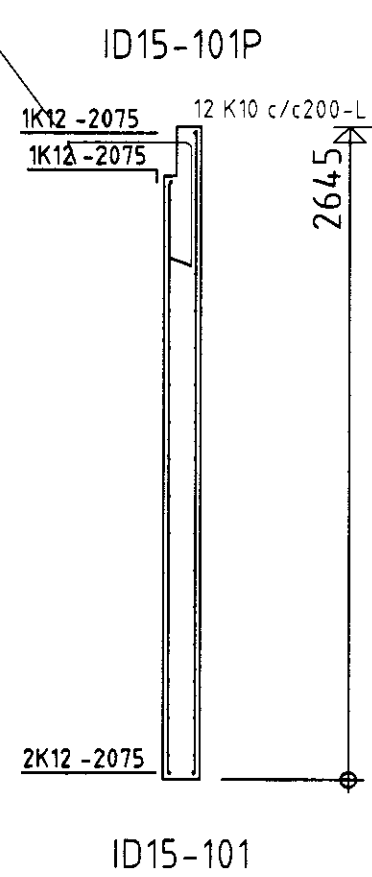
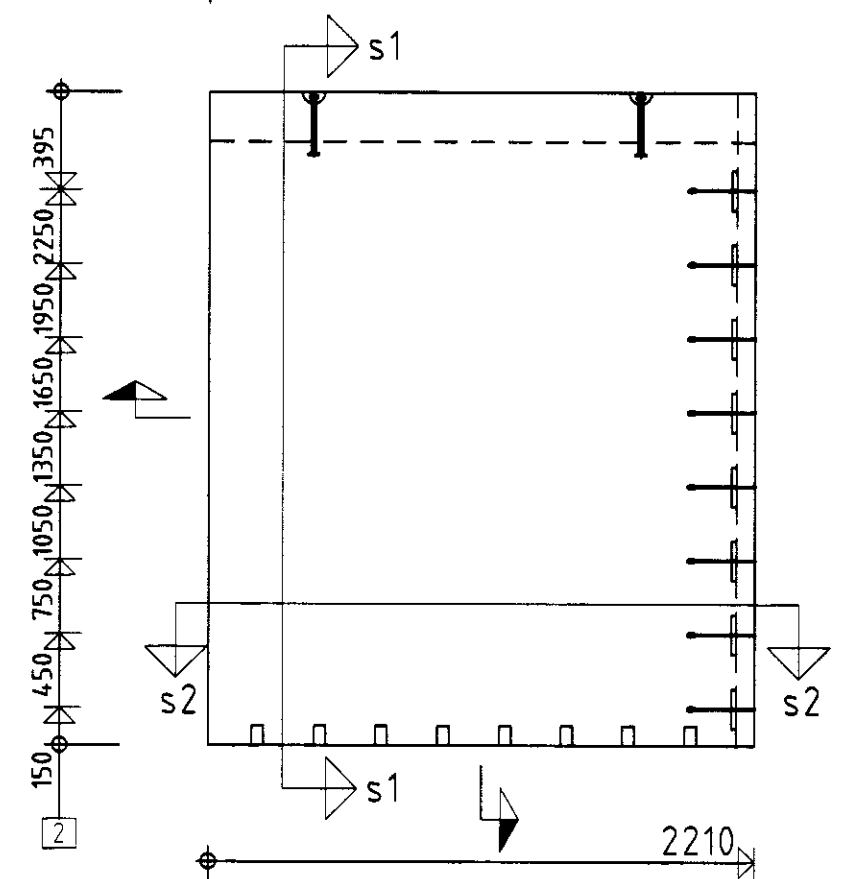
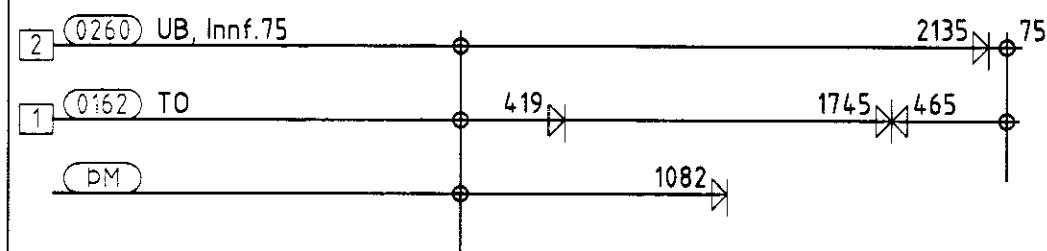
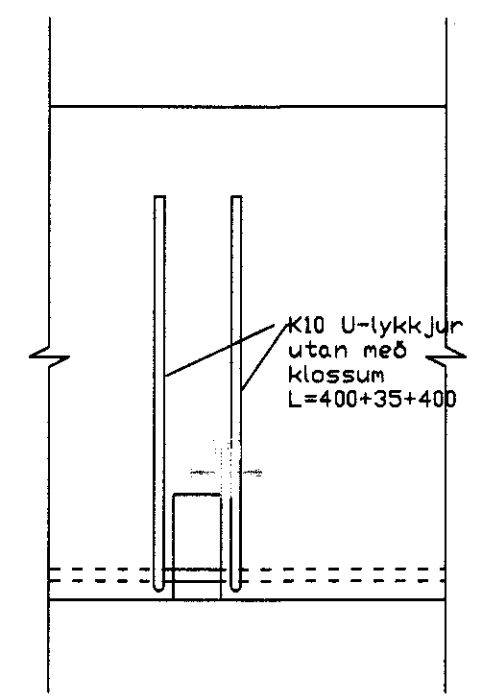
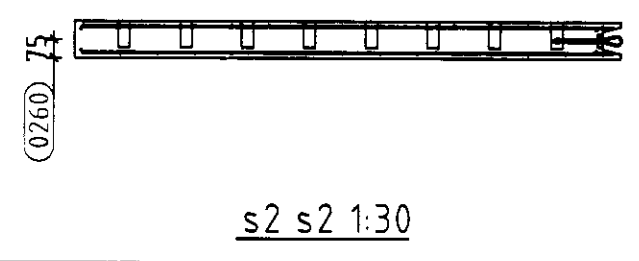

GERÐ EININGAR	FJOLDI	EINING NR.
1 15/265	1	1112
ÞYNGD	STEYPUMAGN (L)	HÆÐ
2.09	837	1
ALLMENNAR UPPLÝSINGAR, INNVEGGIR		
Staðill:	-	
Steypustyrkur:	C30	
Steypugerð:	SUS	
Frávik:	+0/-5 mm	
Hula:		
Meðhöndlun yforborð:		
Áferð ofan í borði:	Slétt	
Annað:	Slétt	
Staðlar:	ÍST EN 260, FS ENV 1991, FS ENV 1992, FS ENV 10080, ÍST EN 13369, ÍST EN 14992	
05.05.01-EB Framleiðsluteikning		

IHLUTIR				
TEG	STK	LÝSING	TILVÍSUN	Lengd/Efn
0162	2	KAN-6000-5,0-240	HALFÉN	
0260	8	VS80 Tengilykkja bein		
0268	8	Klossi		

JÄRNBENDING							
HLUT.NR.	STK	GÆÐI	φ	HLUT.NR.	STK	GÆÐI	φ
K189	11.7	Ks500S	6	2075	4	Ks500S	12
2385	2	Ks500S	12	2585	2	Ks500S	12

JÄRNALISTI - BEYGD JÄRN						
Hlut.nr.	Þver-mál	Klippilengd	Samf	Skissa - mál í mm	Stál-gæði	Rað
L	10	980	12	500	Ks500S 20	

BR. NR.	LÝSING	DAGS.	SAMP.
---------	--------	-------	-------

Framleiðsluteikning **kurtogpi**

Kjðjberg 120
Kjallaraveggir

2. JUNI 2010
Yfirfarinn og samræmdur
uppdráttur, sbr. gr. 17.2 og
19.2 í byggingarreglugerð.

Einingaverksmiðjan hf
Höfuðvegi 10
110 Reykjavík
Tel. 587 7770

VERK NR.	TEIKNAR/MANNAÐ	YFIRFARID
951	BDTH	Steinþór
DAGS.	SAMÞYKKT	

VEKTOR
Hönnun og ráðgjöf ehf.
St. 700826-2429

MÆLIKVÆÐI	TEIKN NR.	BREYTT.
1:30		31-112

PLD: 2010-05-21 15:48 S:\Impact\arkiv\2401\95\teikningar\31-112.dwg