

A Snid 1:100

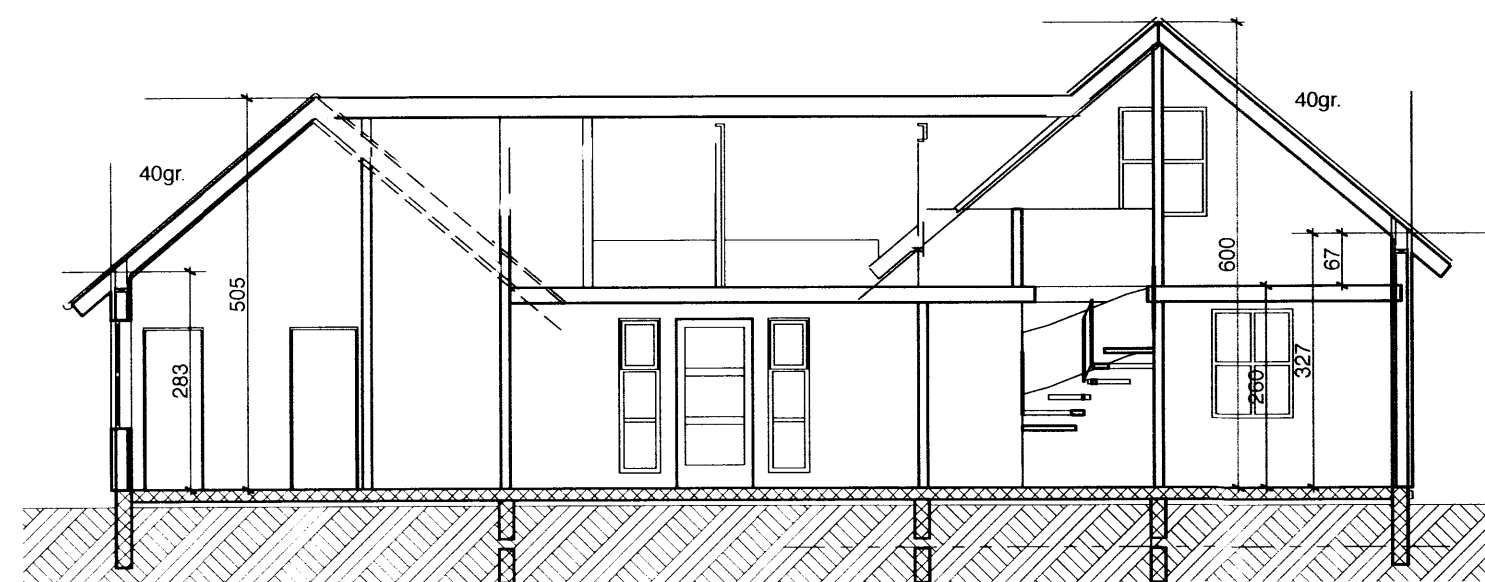

D Snid 1:100

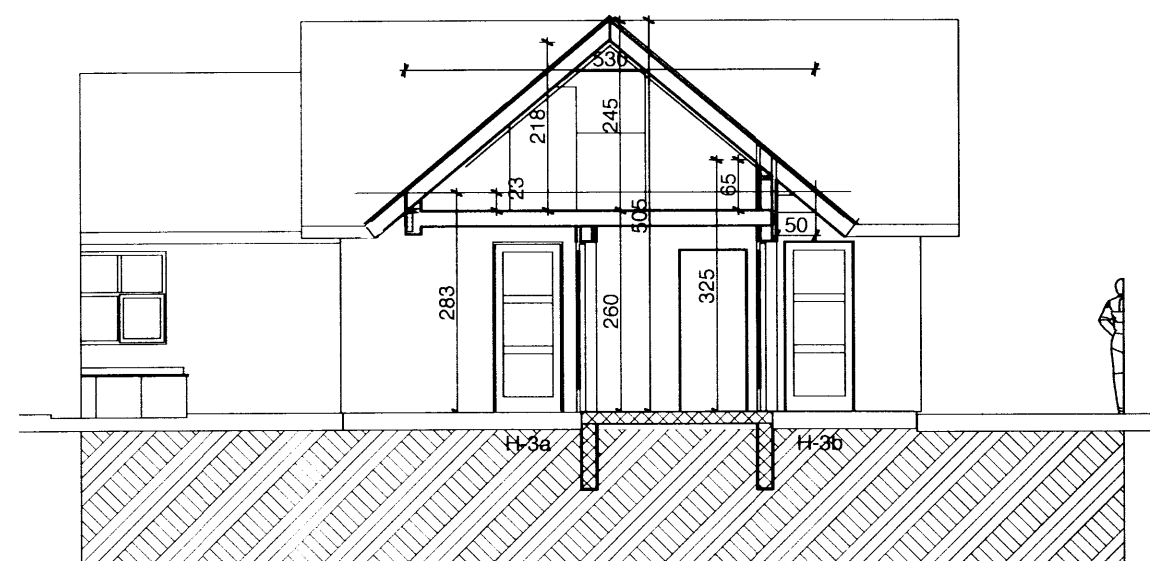

C Snid 1:100

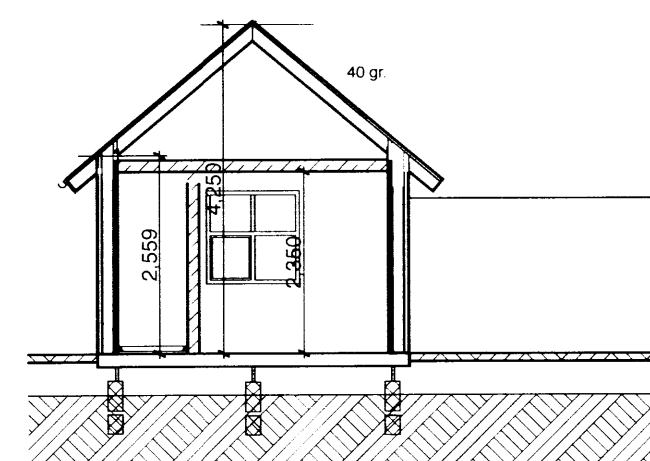

E Snid 1:100

Skráningartafa: KIDJABERG, lóð nr. 135, Grimsnes- og Grafingshrp.										Skrásetjari: Frjóþófur Sigurðsson																					
Landnúmer: 193127										Kennitala: 200724-2249																					
Matshlutanúmer: 01										Útgáfa 4.01b Dags: 4/15/2012																					
Uppskipting og lýsing		D2		D3		D4		D5		D6		D7		D8		D9		D10a		D10b		D11		D12		D16		D17			
D0	D1	Notkun	Texti	Notkun	Texti	Notkun	Texti	Notkun	Texti	Notkun	Texti	Notkun	Texti	Notkun	Texti	Notkun	Texti	Notkun	Texti	Notkun	Texti	Notkun	Texti	Notkun	Texti	Notkun	Texti	Notkun	Texti		
Matshluti								200,2		0,0		3,0		2,6		197,6		40,3				535,4		161,7		157,3		414,710			
Botn																						25,0									
01		1. hæð						113,9		0,0		3,0		0,0		113,9		0,0				350,3		93,4		113,9					
A	0101	Sumarbústaður		N		0101		113,9				3,0				113,9		2,60		5,05		350,3		93,4		113,9		3,08 287,672			
C	0102	Verönd		N		0101		68,5								68,5															
02		Rishæð						86,3		0,0		0,0		2,6		83,7		40,3		0,23		3,38		160,1		68,3		43,4			
A	0201	Herbergi		N		0101		86,3				2,6		83,7		40,3		0,23		3,38		160,1		68,3		43,4		1,86 127,038			
Athugasemdir																															
Við útreikning nettóflata er miðað við að þykkt úrveggja með einangrun sé 0,26 m.																															
Sameignir sumra																															
Eignarhald																															
Eignarhald		Notkun		Lokun		Lokun		Lokun		Lokun		Lokun		Lokun		Lokun		Lokun		Lokun		Lokun		Lokun		Lokun		Lokun		Lokun	
0101		Sumarbústaður		157,3		414,710		414,710																							
Alls				157,3		414,710		414,710																							

Skráningartafa: KIDJABERG, LÓÐ 135, Grimsnes- og Grafingshrp.										Skrásetjari: Frjóþófur Sigurðsson																					
Landnúmer: 193127										Kennitala: 200724-2249																					
Matshlutanúmer: 02										Útgáfa 4.01b Dags: 5/5/2012																					
Uppskipting og lýsing		D2		D3		D4		D5		D6		D7		D8		D9		D10a		D10b		D11		D12		D16		D17			
D0	D1	Notkun	Texti	Notkun	Texti	Notkun	Texti	Notkun	Texti	Notkun	Texti	Notkun	Texti	Notkun	Texti	Notkun	Texti	Notkun	Texti	Notkun	Texti	Notkun	Texti	Notkun	Texti	Notkun	Texti	Notkun	Texti		
Matshluti								25,1		12,9		0,0		0,0		38,0		12,9				94,1		32,1		25,1		68,160			
Botn																						5,0									
01		1. hæð						25,1		12,9		0,0		0,0		38,0		12,9				89,1		32,1		25,1					
A	0101	Gestahús		N		0101		25,1				12,9				25,1		2,70		4,40		89,1		19,2		25,1		3,55 68,160			
A	0102	Innitödur		N		0101		12,9				12,9				12,9		0,21		1,91		89,1		12,9		0,0					
C	0103	Verönd		N		0101		60,0								60,0															
Athugasemdir																															
Við útreikning nettóflata er miðað við að þykkt úrveggja með einangrun sé 0,26 m.																															
Sameignir sumra																															
Eignarhald																															
Eignarhald		Notkun		Lokun		Lokun		Lokun		Lokun		Lokun		Lokun		Lokun		Lokun		Lokun		Lokun		Lokun		Lokun		Lokun		Lokun	
0101		Gestahús		25,1		68,160		68,160																							
Alls				25,1		68,160		68,160																							

TEIKNISTOFAN Verkefni
KIDJABERG LÓÐ NR. 135 GRIMSNEI
 Heiti **SNID SKRÁNINGARTÖFLUR**
 SKRÁNINGARTAFI

kvardi 00 verk. nr
 dags. 5. MAÍ 2012 dags br.
 hönnun G. G. teikn. nr
 teikn G. G. **A-2**

Hringbraut 17 220 Hafnarfirdi
 s. 555-2020 FAX 555-2021
 Gísli G. Gunnarsson BFÍ kt. 020649-2409
 kvardi@kvardi.is