

SNID AA

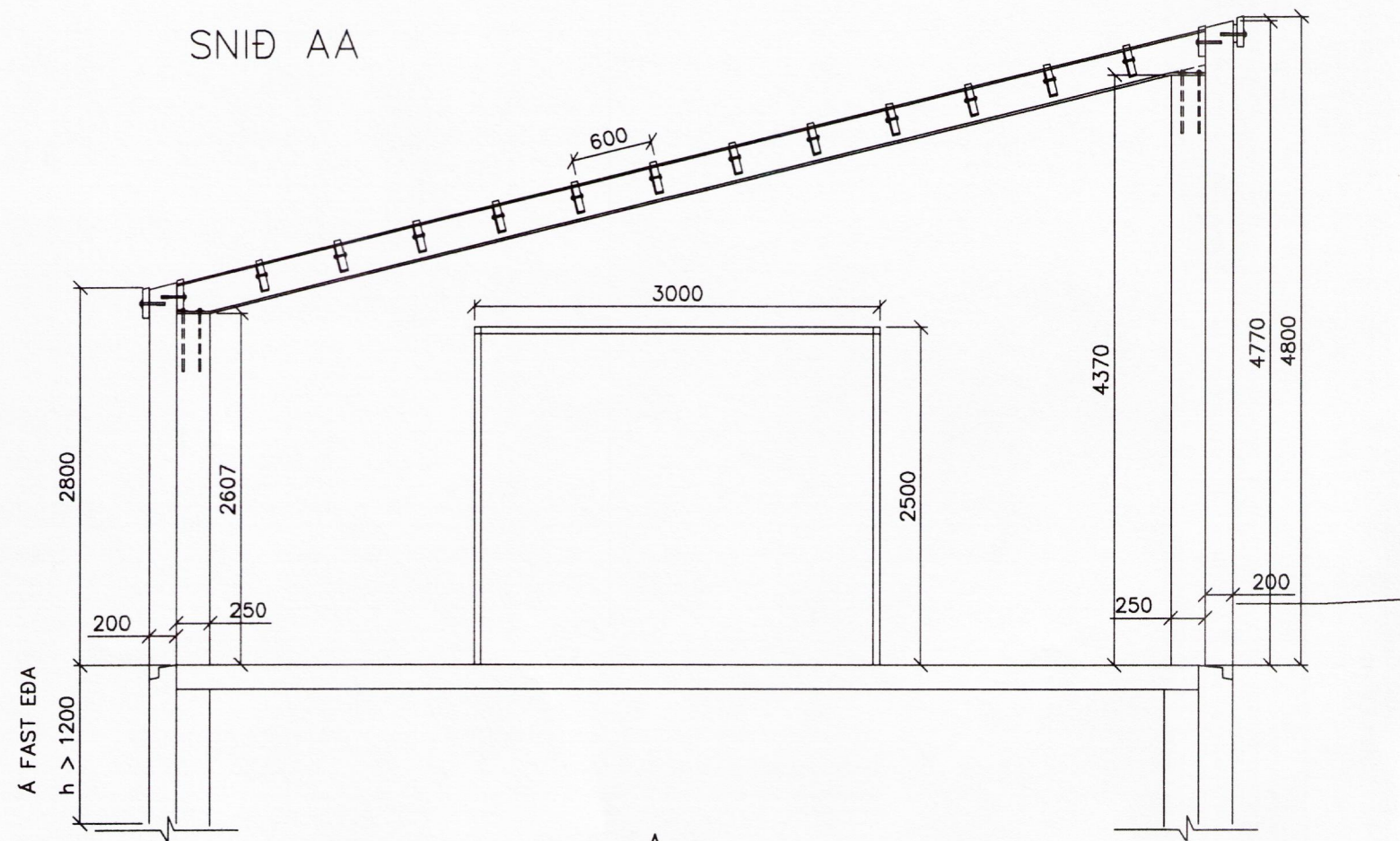

SNID BB

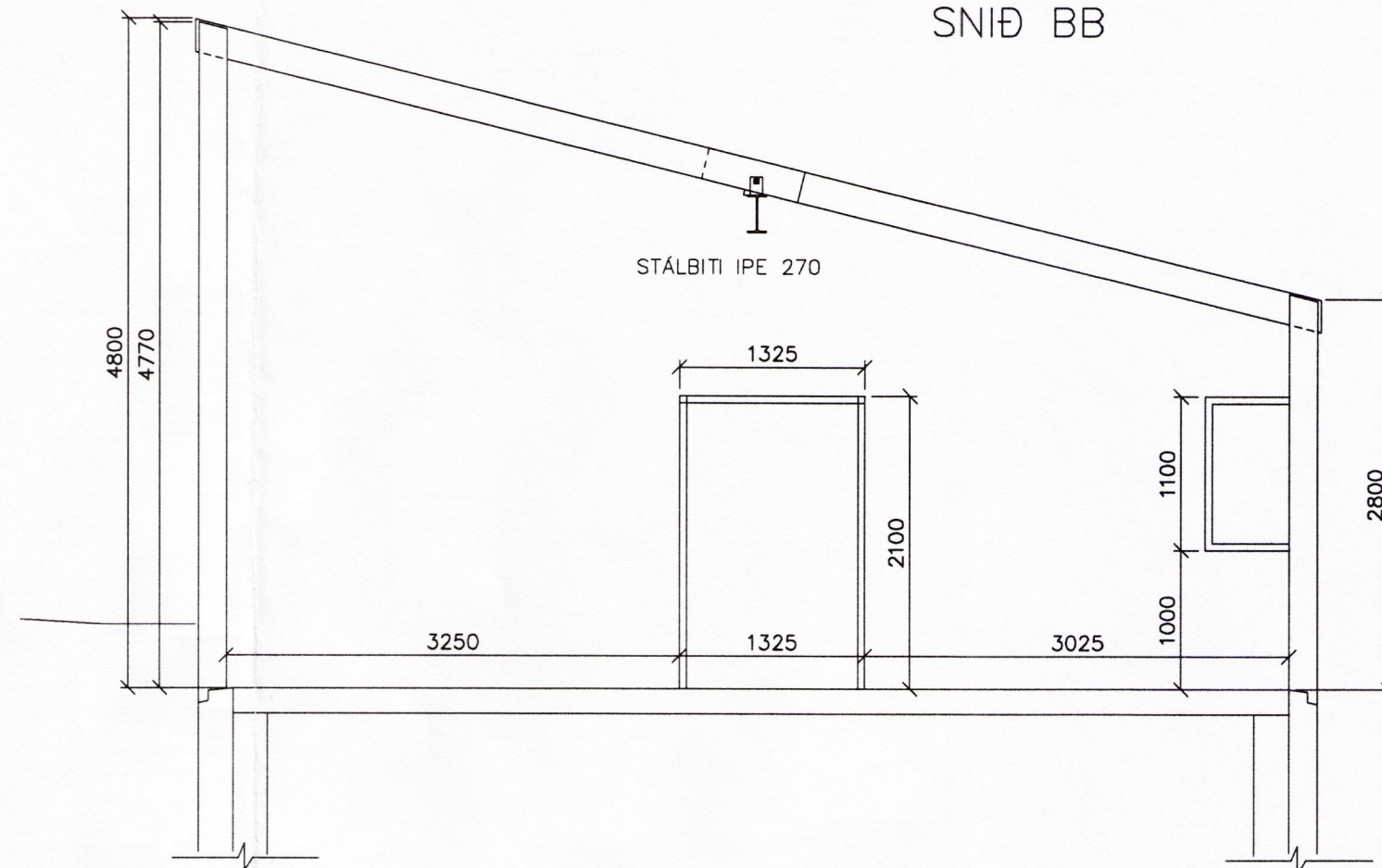

Hanna Ólafsson

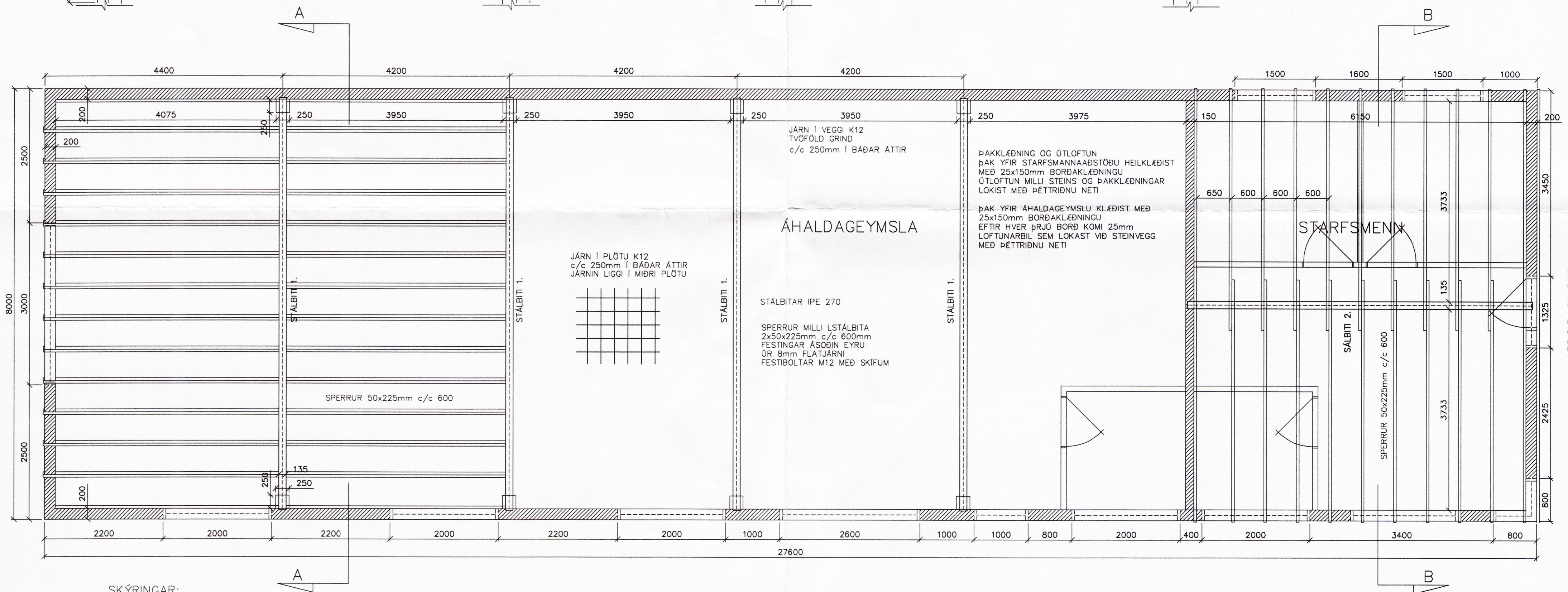

SKÝRINGAR:

GRAFA SKAL FYRIR SÖKKLUM NIÐUR Á BURÐARHÉFAN BOTN

Efnisgæði:

STEYPUSTYRKARSTÁL: K- KAMBSTÁL f_{yk} 410 MPa
R- RÖNNJÁRN f_{yk} 235 MPa

STEINSTEYPA.: S 250 f_{yk} 25 MPa
SIGMÁL 50 - 80 mm
LOFTINNIHALD 5 - 7%

KAMBSTÁL BEYGIST UM HJÓLSKIFU SEM ER 20 SINNUM ÞVERMÁL STANGARINNAR. SKEYTILENGD ER 40 SINNUM ÞVERMÁL STANGARINNAR. ÓNEFNT STEYPULAG Á JÁRNUM SAMKVÆMT ÍST. 10. LÆRÉTT JÁRN SEM KOMA Í HORN EÐA ÞVERVEGG SKAL BEYGJA SKEYTILENGD FYRIR HORN.

2 K12 KOMI YFIR, UNDIR OG NIÐUR MEÐ HURÐA OG GLUGGAOPUM OG NÁI SKEYTILENGD ÓT FYRIR OP

FYLLA SKAL UNDIR PLÖTU MEÐ FROSTÖRUGGRI GRÚS OG ÞJAPPA VEL MILLI LAGA, SAMKV. ÞJÖPPUNARTÖFLU.

GRUNNÁLAG:

ÞJÖPPUNARTAFLA

TEKI	LAGÞYKKT m	FJÖLDI YFIRFERÐA
5 tn VÍBRÓVALTARI	0,4	6
0,5 tn VÍBRÓPLATA	0,3	4
0,1 tn VÍBRÓPLATA	0,2	4

LEIKI VAFI Á UM GÆÐI ÞJÖPPUNAR, GETUR PRÖFUN FARIÐ FRAM MEÐ PLÖTUÞRÓFI ÞAR SEM

$E > \frac{1}{2} 1000 \text{ kp/cm}$
 $E / E < = 2,5$

EINANGRUN SKAL NÁ MINNST 1m NIÐUR Á SÖKKULVEGGI EÐA NIÐUR AÐ GRUNNFYLLINGU OG METER INNUNDIR PLÖTU.

SÖKKLUVEGGIR ERU ALLIR 200mm ÞYKKIR.

SÖKKLUVEGGIR SKULU NÁ MINNS 1200mm NIÐUR FYRIR GÖLFPLÖTU EÐA NIÐUR Á FAST.

ÖLL MÁL ERU Í mm. NEMA ANNAD SÉ TEKID FRAM.

SJÁ SÉRMYNDR Á TEIKNINGU 2.02

TV Tæknipjónusta
Verktakar ehf. Skipholt 70, 105 Reykjavík

Númer:	Verkeiti :	Kiðjoberg
2.01	Efni :	Áhaldahús, burðarvirki
Verk:	Mælikvarði :	1:50
98-500	Hannað :	SF <i>OS</i>
	Dags:	júní 1999
	Breytt:	
	Samþykkt :	Skúli Finnbogason kt.: 080752-4909