

Hússtærð.....66,1 m²  
 Verönd.....96,6 m²  
 Svefnloft.....33,5 m²

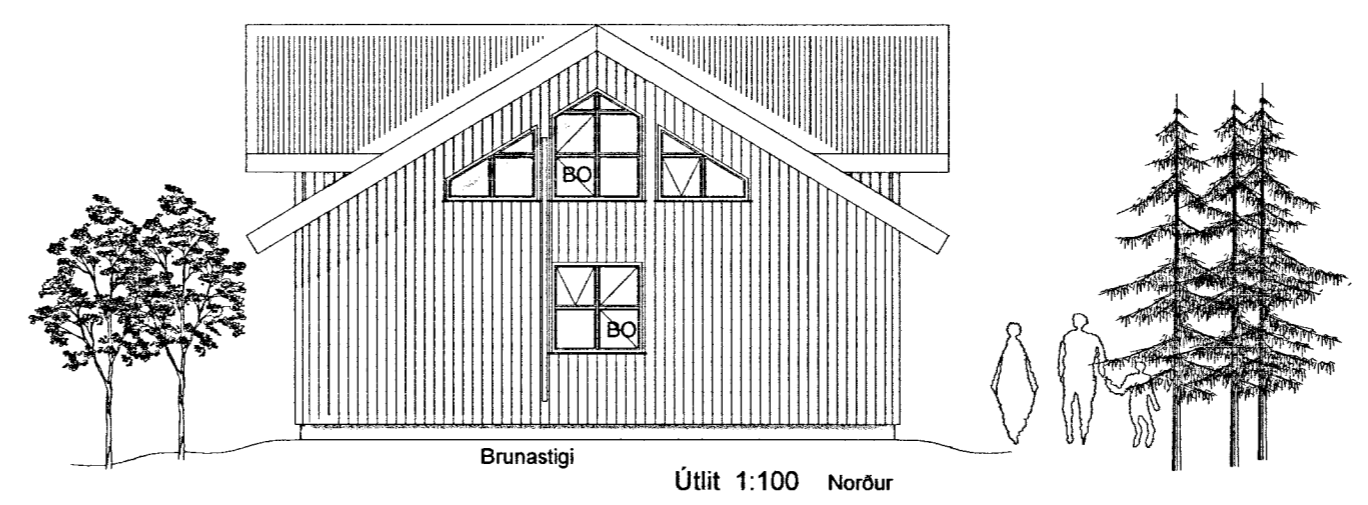
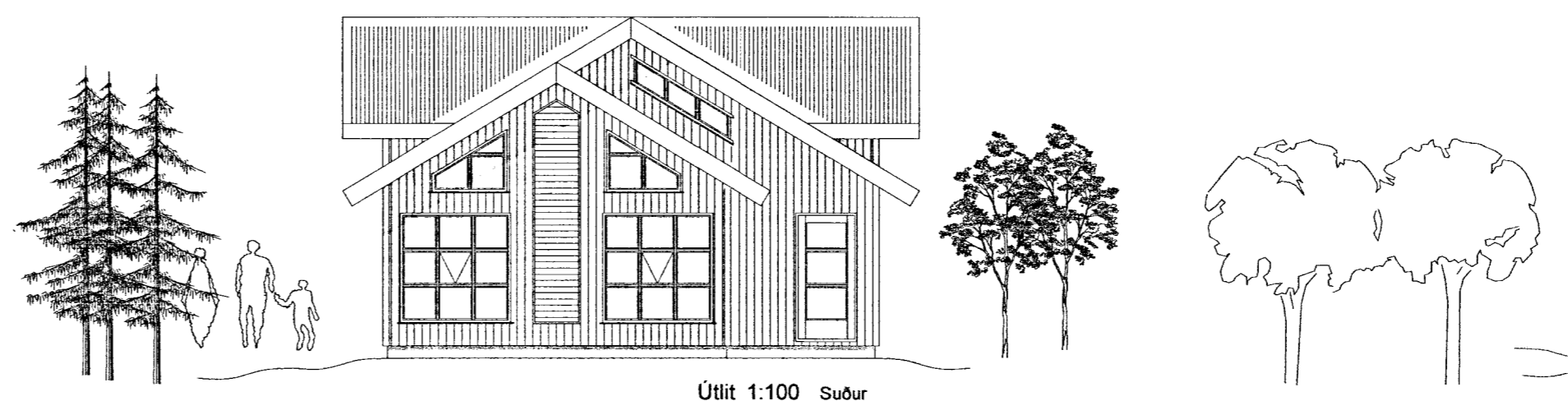
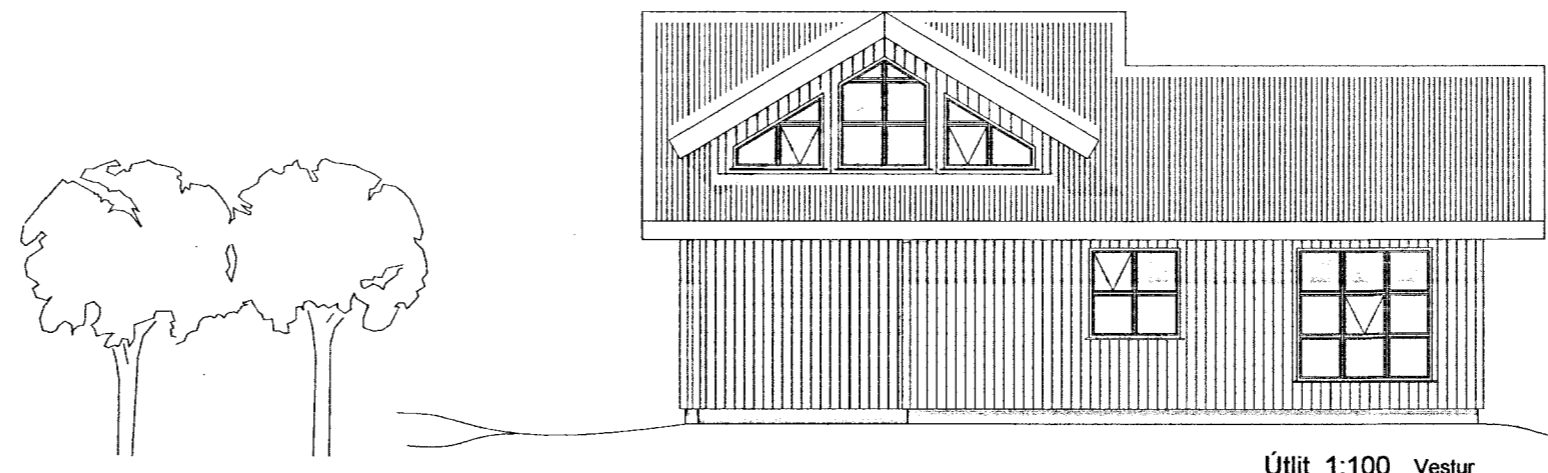
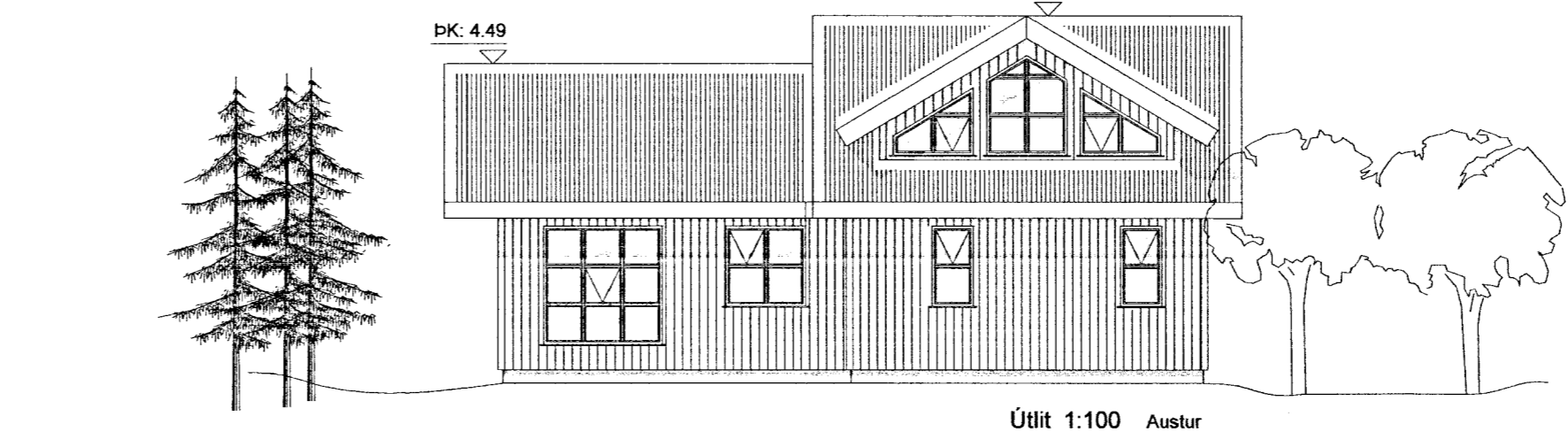
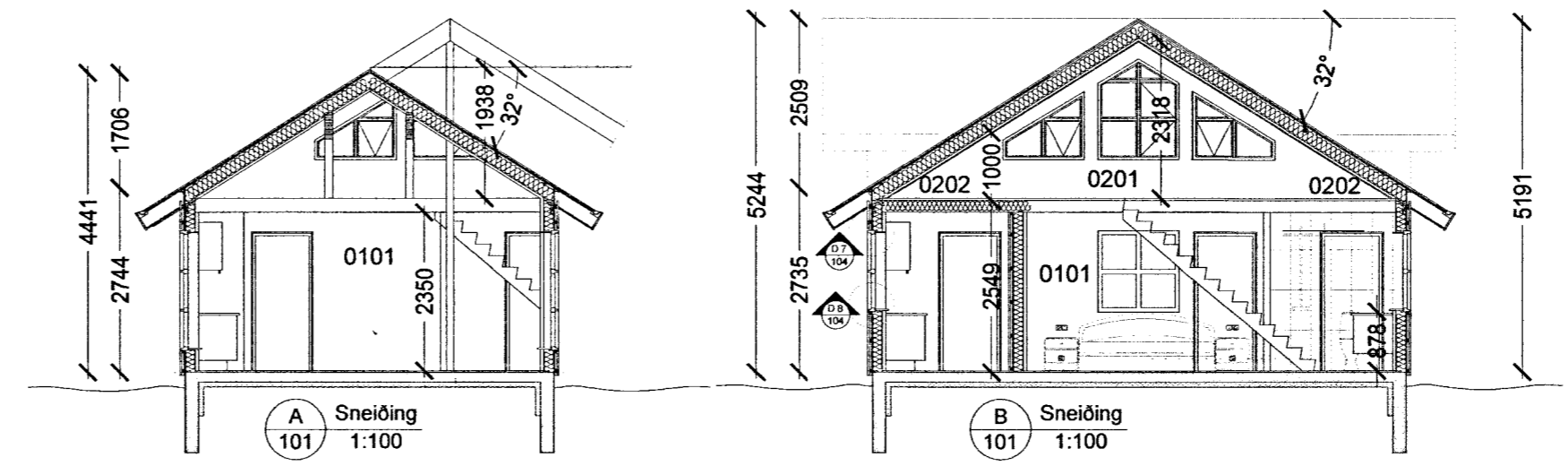
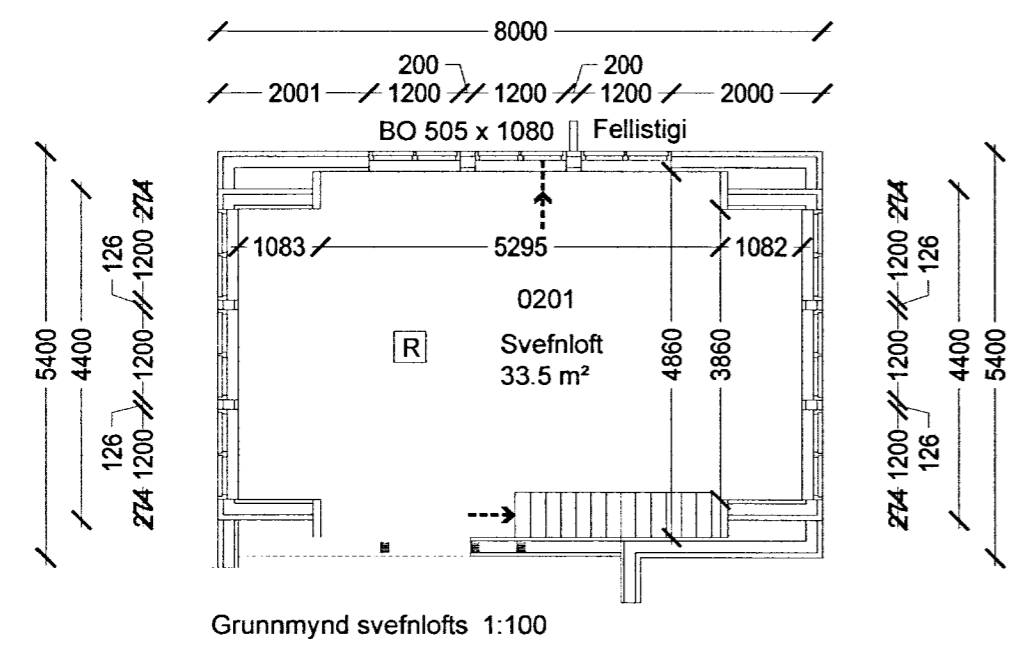
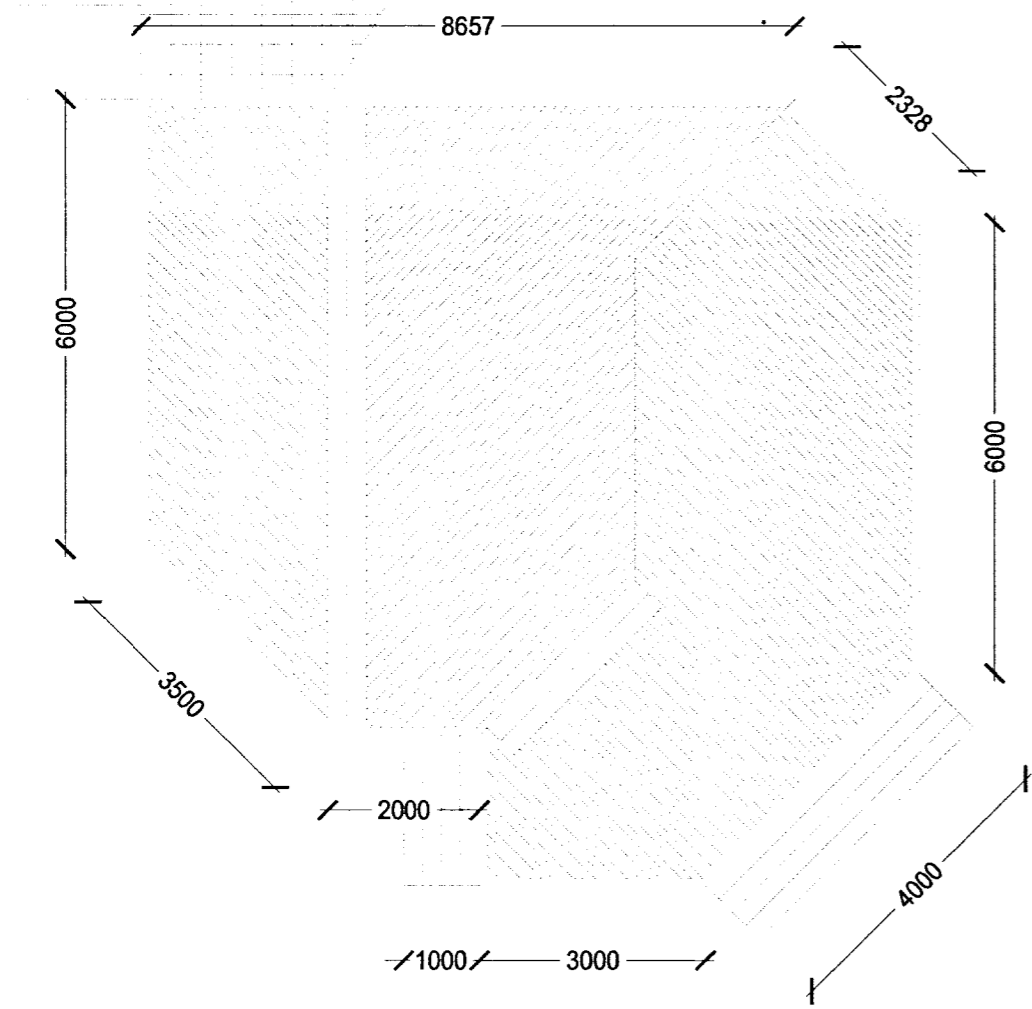

**SAMÞYKKT**  
 19 MARS 2013  
*Árni Þórunn*  
 Byggingaáhrif, úppsv. Árnæssýslu og Fjóah.

**ALMENNAR SKÝRINGAR:**

Efni og gerð:  
 Sökkull er steyptir bitar á þjappaðri frostríri grús. Þak er timburþak, klætt með borðum og þar á kemur báruð málmklæðning. Veggir eru gerðir úr timbri klæddir að utan með lóðréttri timburklæðningu. Lagnir eru lagðar í veggi og gólf.

Við val og staðsetningu á handslökkvitækjum má leita ráðgjafar hjá slökkviliðsstjóra og hafa ber hljóðn af leiðbeiningum og reglum Brunamálastofnunar ríkisins og Vinnueftirlit ríkisins. Handslökkvitæki skulu vera í samræmi við IST-EN3.

Allar útihurðir (hurðarflekar) eru 900 mm að breidd, einnig hurð inn úr anddyri, aðrar hurðir eru 800 mm.

ANNAD:  
 Einstakir byggingahlutar skulu uppfylla eftirfarandi U-gildi:

Byggingarhluti	W/m² K
Útveggir.....	0,40 (150 mm steinull)
Þak.....	0,20 (180 mm steinull)
Gólf.....	0,30 (200 mm steinull)
Gluggar (k-gler).....	2,00 (Tvöfalt k-gler)
Hurðir.....	3,00 (35 mm gegnheil viður)

Öll mál eru í mm, nema annað sé tekið fram.

- > Útgangur
- > Rýmingarleið
- [R] Reykskynjari
- [LR] Loftræsting
- [HS] Handslökkvitæki
- [GN] Niðurfall
- [GSN] Gegnumstreymisniðurfall
- BO Björgunarop, stærð gefin á teikningu
- [0,00 GK] Gólfkóti
- [Inntök] Inntök fyrir hita-, vats- og rafmagnsveitu

Br. nr.	Dags.	Af.	Breyting
(A)			
(B)			
(C)			
(D)			
(E)			

Klapparhólsbraut 19  
 801 Selfoss  
 Teikn nr.: 101

Aðalteikningar  
 Grunnmynd, útlit snið  
 Frumstærð: A2

Dags: 2013-01 | Mkv: 1:100 | Hann: GBS  
 Samp: 020162-3099 | V.nr: 13-001 | Teikn: JHG

**VGS**  
 VERKFRÆÐISTOFA  
 GUÐJÓNS P. SIGFÚSSONAR EHF.  
 AUSTURVEGI 42, 2.HÆÐ,  
 800 SELFOSSI  
 S: 482 2805, F: 482 3818  
 NETFANG: VGS@VGS.IS