

Vesturhlíð

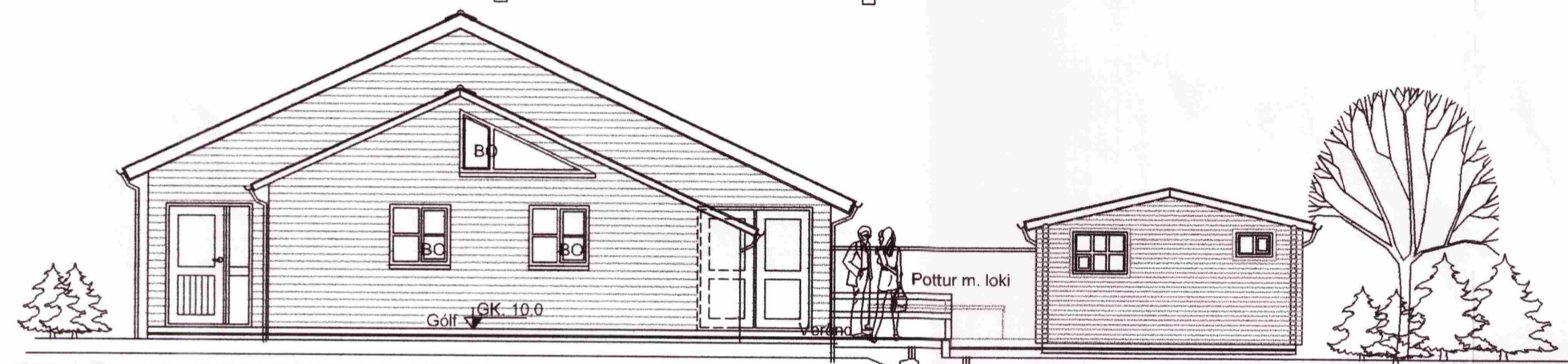

Suðurhlíð



Norðurhlíð



Austurhlíð

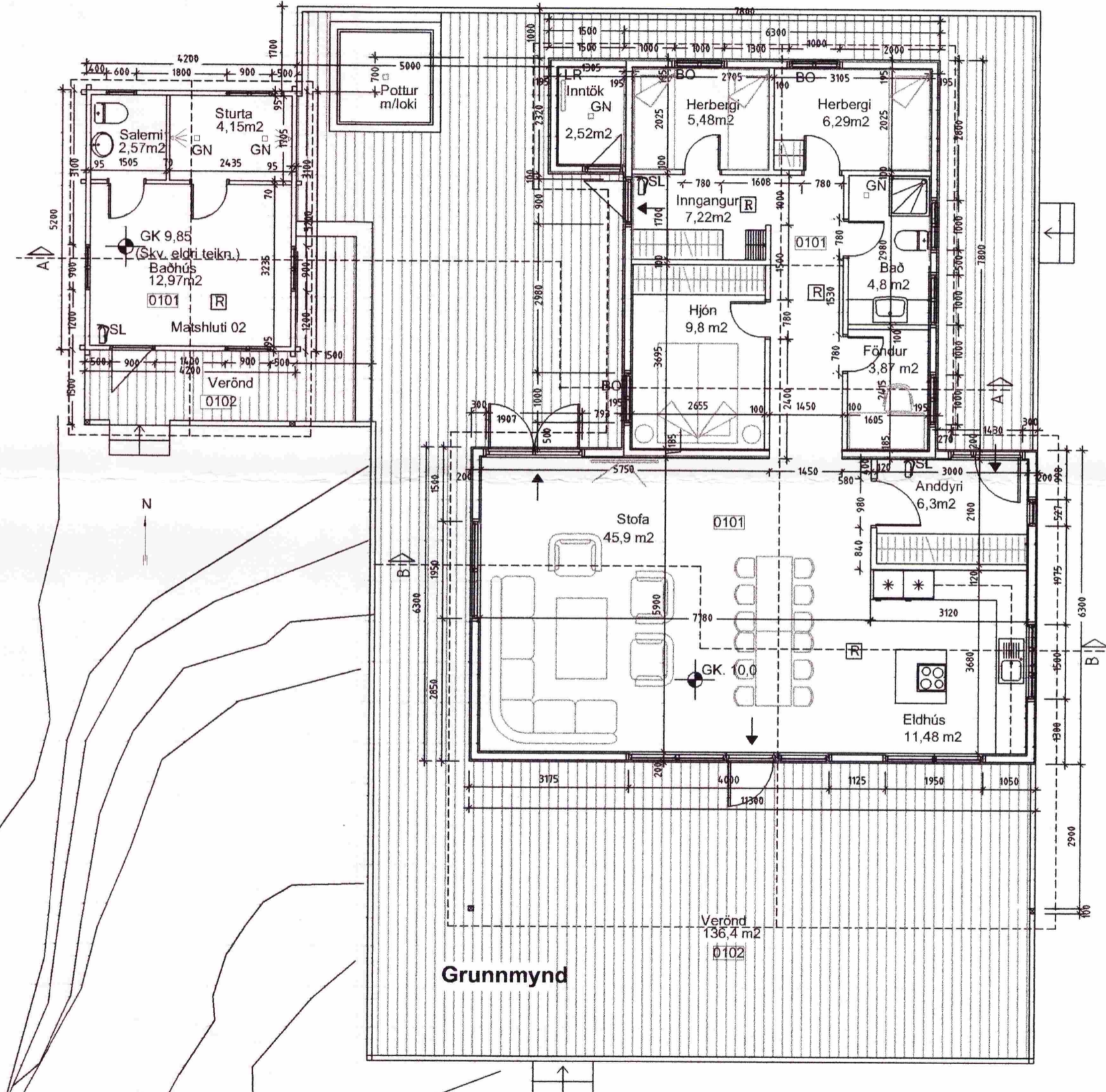

Skráningartafla: Kjalbraut 2 (Mhl.01) Vaðnesi					Skrásetjari: Bjarni Árnason												
Landnúmer: 169778					Kennitala: 290461-4489												
Matshlutanúmer: 01					Útgáfa: 4.01t Dags.: 9.7.2010												
Uppskipting og lýsing					Stærðir												
D0	D1	D2	D3	D4	D5	D5M	D6	D7	D8	D9	D10a	D10b	D11	D12	D16	D17	
Lokun	Rými hæð-roð	Notkun texti	Höfuð-flokkun	Eignar-hald	Botnflötur m²	Miðflötur m²	Stgar m²	Op m²	Brúttóflötur m²	Brúttóflötur sh < 1,8	Salarhæð min	Salarhæð max	Brúttó rúmmál m³	Nettóflötur m²	Birt flatarmál m²	Rekinnas skiptarúmmáls	Skipta-rúmmál m³
Matshluti					144,2	10,0	0,0	0,0	154,2	0,0			530,7	125,1	154,2		439,905
Botn													24,8				
A	00	Kjallari			20,4	0,0	0,0	0,0	20,4	0,0			61,1	15,6	20,4		
	0001	Kjallari	N	0101	20,4	0,0	0,0	0,0	20,4	0,0	3,00	3,00	61,1	15,6	20,4	3,00	46,800
A	01	1.hæð			123,8	10,0	0,0	0,0	133,8	0,0			444,9	109,5	133,8		
	0101	Sumarhús	N	0101	123,8	10,0	0,0	0,0	133,8	0,0	1,80	5,20	444,9	109,5	133,8	3,59	393,105
C	0102	Verönd	U	0101	136,4				136,4								
Athugasemdir																	
Sameignir sumra																	
Eignarhald																	
	Eignar-hald	Notkun texti	Birt flatarmál m²	Skiptarúmmál Séreign m³	Séreign og sameign m³												
	0101	Sumarhús	154,2	439,905	439,905												
		Alls	154,2	439,905	439,905												

Breyting:

SH hönnun ehf.
 Smiðjuvegi 11 200 Kópavogi
 S: 564 4680 FAX: 564 4681
 shonnun@islandia.is

Verkhéti Sumarhús við Kjalbraut 2 Vaðnesi
 Verkhluti Grunnmynd, útlit, og skráningartafla
 Hannað Stefán Hallsson 180454-3579
 Teiknað SH Blað nr. 1
 Mkv. 1:100 Dags. 07.05.2010