

Skipulags- og byggingarfulltrúi Uppsveita bs.  
**Yfirfarið**  
 05. DES. 2014  
*[Handwritten signature]*  
 Byggingarfulltrúi

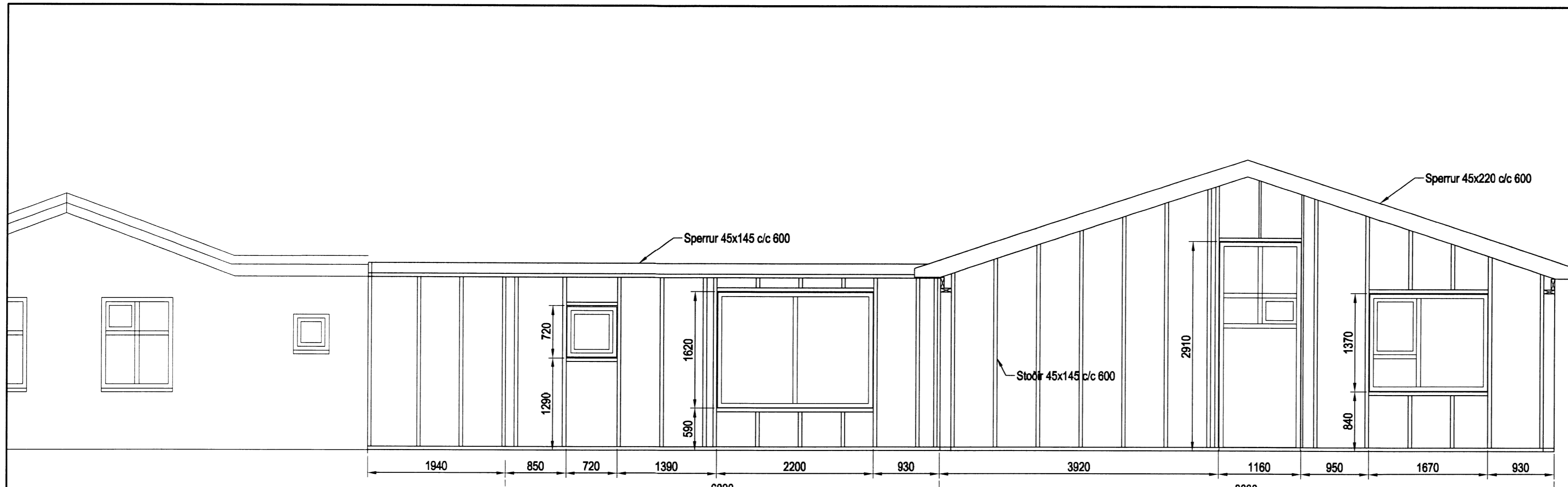

Útlit Norður, 1.50

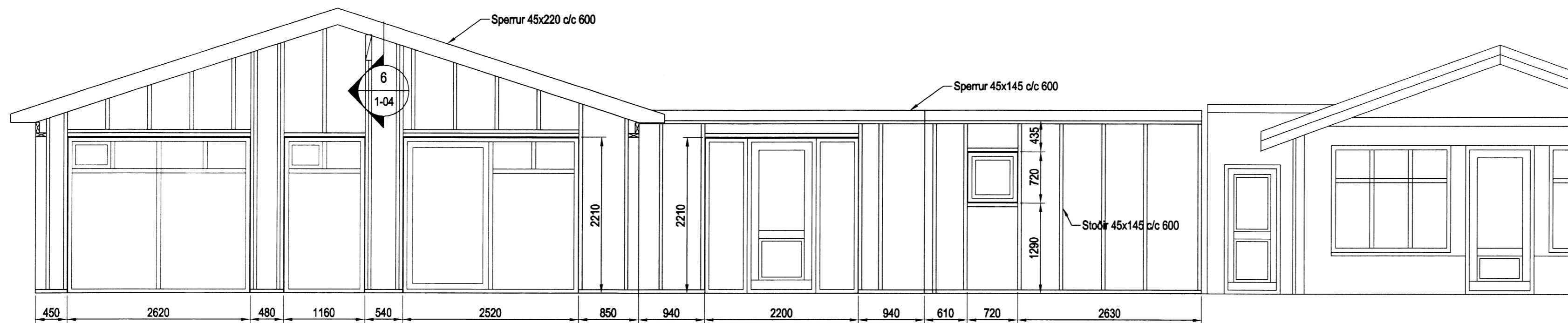

Útlit Suður, 1.50

**Skýringar**

Almennar skýringar sjá blæð 00-02  
 Steypa  
 Brotþolsflokkur: C25/28 samkv. ENV 206 (250)  
 Vatnssementtala: skal vera minni en 0,55  
 Loftmagn: 5-7%  
 Sigmál: 60-80 mm

**Timbur**

Allt timbur í burðarvirki skal vera styrkleikaflokkað minnst K18 samkv. ÍST-DS 413 nema annað sé tekið fram á teikningum.  
 Timbur sem leggst að eða í steypu skal fúaverja á viðurkenndan hátt. Leggja skal tjörupappa milli trés og steypu

**Limtré**

Limtré í burðarvirki skal vera styrkleikaflokkað minnst L40 samkv. ÍST-DS 413

**Festingar**

Allt stál í festingum skal vera Fe 360 og allir boltar uppfylla styrkleikaflokk 4,6 samkv. DS 412.  
 Undir boltarær sem koma að tré skal setja skinnur sem eru breidd = 3 x þvermál bolta  
 þykkt = 0,3 x þvermál bolta

Útgáfa	Breyting	Dagsetning	Hannað
<b>Sveinbjörn Hinriksson</b> Byggingatæknifræðingur Kt. 160851-2529 Brekkugötu 8 Hafnarfríði Sími: 555-4008, 861-9851 Netfang: svennihi@simnet.is		Staður <b>Kjarrbraut 2 Vaðnesi</b>	Skýring <b>Viðbygging, Útlit</b>
Hannað / Teiknað	Kvarði	Dagsetning	Verkn.
<i>[Signature]</i>	1:50	1.12.14	07-14
			Teikn.nr. 1-05 1-04