

Skráningartafla: Kíðjberg					Skrásetjari: Margrét Cassaro												
Landnúmer: 191947					Kennitala: 100572-5169												
Matshlutanúmer: 01					Útgáfa: 4.01b Dags: 11.9.2007												
Uppskipting og lýsing					Stærðir												
D0	D1	D2	D3	D4	D5	D5M	D6	D7	D8	D9	D10a	D10b	D11	D12	D16	Reiknitala	D17
Lökun	Rými hæð-röð	Notkun texti	Höfuð-flokkun	Eignar-hald	Botnflötur m²	Miliflötur m²	Stígar m²	Op m²	Brúttóflötur m²	Brúttóflötur sh < 1,8	Salarhæð mín	Salarhæð max	Brúttó rúmmál m³	Nettóflötur m²	Birt flatarmál m²	Skiptarúmmál	Skipta-rúmmál m³
		<b>Matshluti</b>			122,7	0,0	0,0	0,0	122,7	0,0			379,7	106,2	122,7		316,316
		<b>Botn</b>											14,8				
	00	<b>Kjallari</b>			48,5	0,0	0,0	0,0	48,5	0,0			127,6	41,6	48,5		
A	0001	<b>Kjallari</b>	N	0101	48,5				48,5		2,63	2,63	127,6	41,6	48,5	2,63	109,408
C	0002	<b>Útitröppur</b>	U	0101	9,7				9,7								
	01	<b>1. hæð</b>			74,2	0,0	0,0	0,0	74,2	0,0			237,3	64,6	74,2		
A	0101	<b>Sumarhús</b>	N	0101	70,8				70,8		2,49	3,82	228,0	62,3	70,8	3,22	200,606
A	0102	<b>Geymsla</b>	N	0101	3,4				3,4		2,49	2,90	9,3	2,3	3,4	2,74	6,302
<b>Athugasemdir</b>																	
<b>Sameignir sumra</b>																	
<b>Eignarhald</b>																	
	Eignar-hald	Notkun texti	Birt flatarmál m²	Skiptarúmmál													
				Séreign m²	Séreign og sameign m²												
	0101	<b>Sumarhús</b>	122,7	316,316	316,316												
		<b>Alls</b>	122,7	316,316	316,316												

Samþykkt  
11. JULI 2008  
*Margrét Cassaro*  
Byggingarfulltrúi uppsveita Árnessýslu

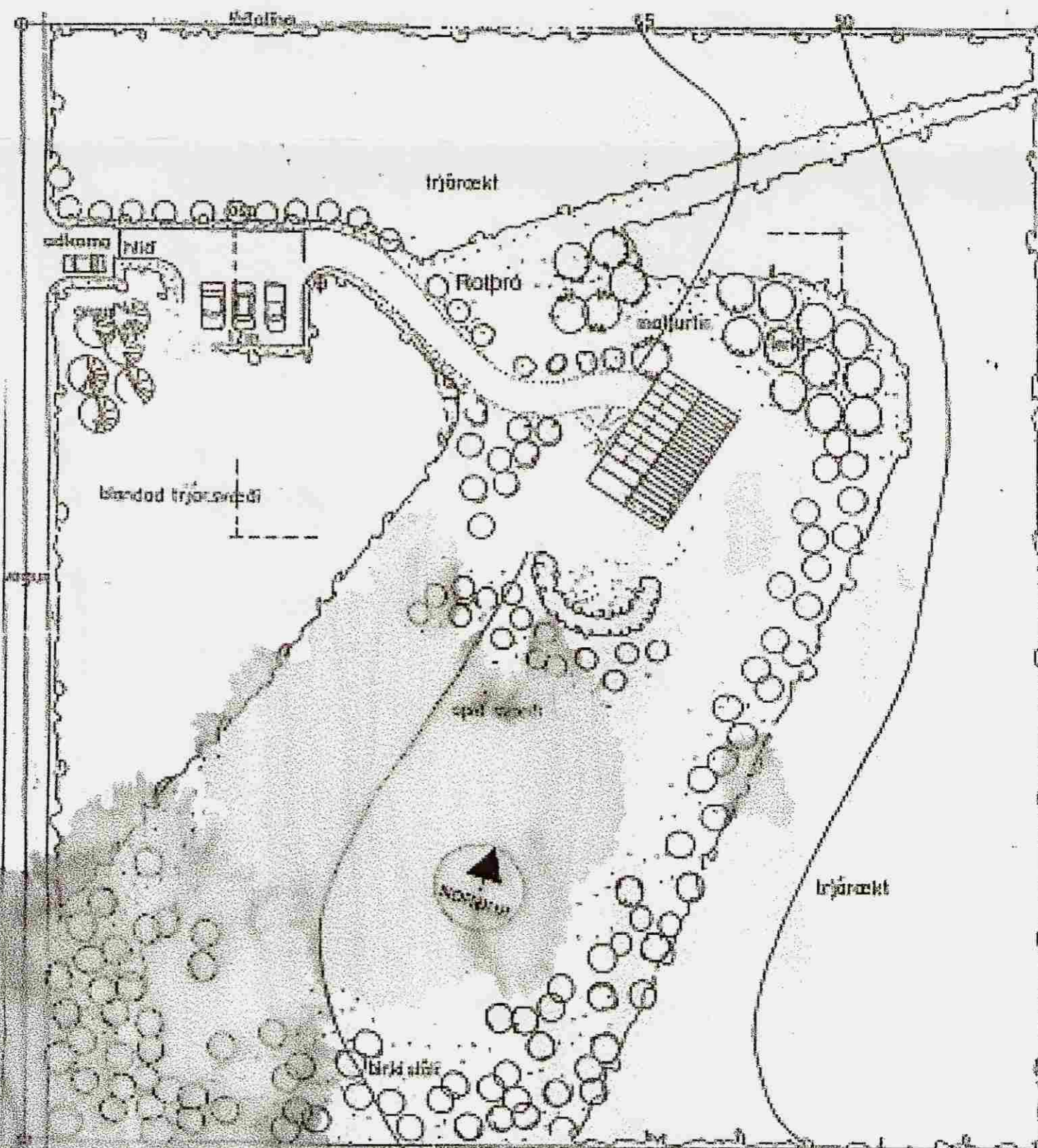

AFSTÖÐUMYND 1:500

Góð hönnun er kjarni málsins

**SÓLARK-ARKITEKTAR EHF**

**KÍÐJABERG**



SKRÁNINGARTAFLA OG AFSTÖÐUMYND  
KVARDI. 1:500  
DAGS. 17.09.07

TEIKN. 02

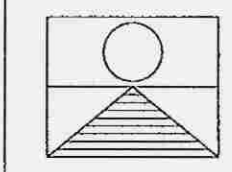

SIGRÚN ÓLADÓTTIR ARKITEKT FAÍ  
MARGRÉT CASSARO BYGGINGAFRÆÐINGUR  
110753-4119 / 590704-2020  
BÆJARHRAUN 2 220 HAFNARFJÖRDUR  
Sími: 561 - 2707 - 861 - 2707 - 899 - 2707 FAX: 561 - 2707  
e-mail: arkitektar@solk.is