

SAMPYKKT

30 MARS 2009

*Helgi Kjartan*  
Byggingafræði, uppbygging, Amessýslu og Flóahæ.

BYGGINGARLÝSING

UPPBYGGING:

Undirstöður steyptrir sókkjar og bitar, burðarbitar 2"x2"x9", gólfbitar 2"x8" c/c 60

Útveggjagrind 45 mm x 145 mm og sperrur 45 mm x 225 mm

ALLT EFNI SKAL VERA STYRKLEIKAFLOKKAD

Grind er stífuð með 9 mm rakavörðum krossvið heilkæddum í lfm.

FESTINGAR:

BMF-vinklar boltaðir og skrúfaðir eftir þörfum

KLÆDNING AD INNAN:

12 mm grenipanill á veggjum og lofti og gíflötur.

Milli klæðningar og grindar kemur rakavarnardúkur, einangrun er steinull 6", kemur í gólf útveggi og þak.

KLÆDNING AD UTAN:

Filsar á álrammakerfi

Á þaki er bárujárn.

Grunnflötur aðalhúss eftir breytingu = 201,7 m<sup>2</sup> (var 70,3 m<sup>2</sup>)

(grunnflötur gestahúss var 36,9 m<sup>2</sup>)

Rúmmál aðalhúss = 601,7 m<sup>3</sup> (var 215,1 m<sup>3</sup>)

(rúmmál gestahúss var 103,3 m<sup>3</sup>)

☐ = reykskynjari

⊕ = handslökkvitæki

Koma skal reykskynjara og slökkvitæki fyrir í húsinu áður en það er tekið í notkun.

STÆKKUN  
FRÍSTUNDAHÚS OG GESTAHÚS  
í landi Kiðjabergs  
LÓÐ NR. 60

EIGANDI: Helgi S. Guðmundsson

BYGGJANDI:

STUÐLAR ehf.  
gsm 893 9899

TEIKNAD: HS

SAMPYKKT:

*Hildigunnur Sværri*  
HILDIGUNNUR SVÆRRISDÓTTIR  
arkitekt FAI sími 694 4472  
kt. 111172 - 5879

DAGS: 24.03.2009

KVARDI: 1:50

SNID

TEIKN. NR.

5

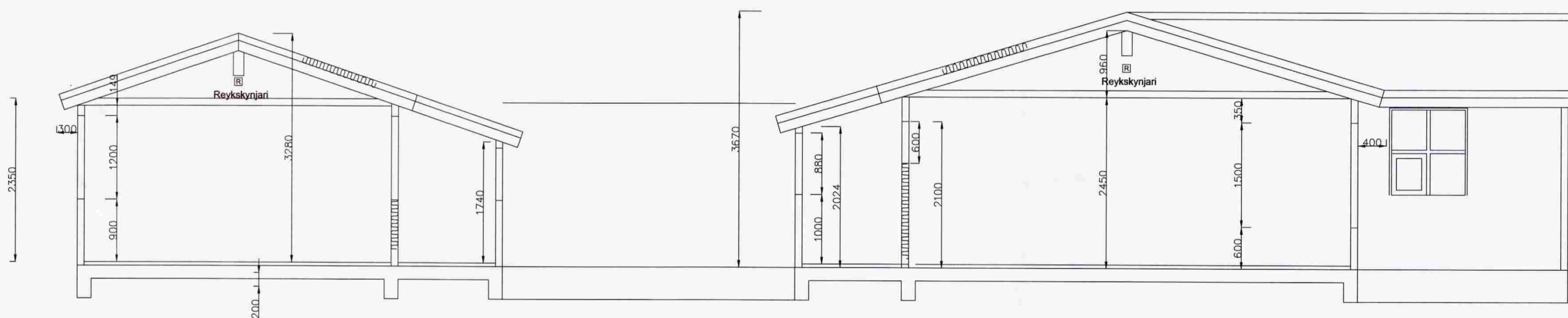

SNID AA 1:50