

SUÐURHLIÐ

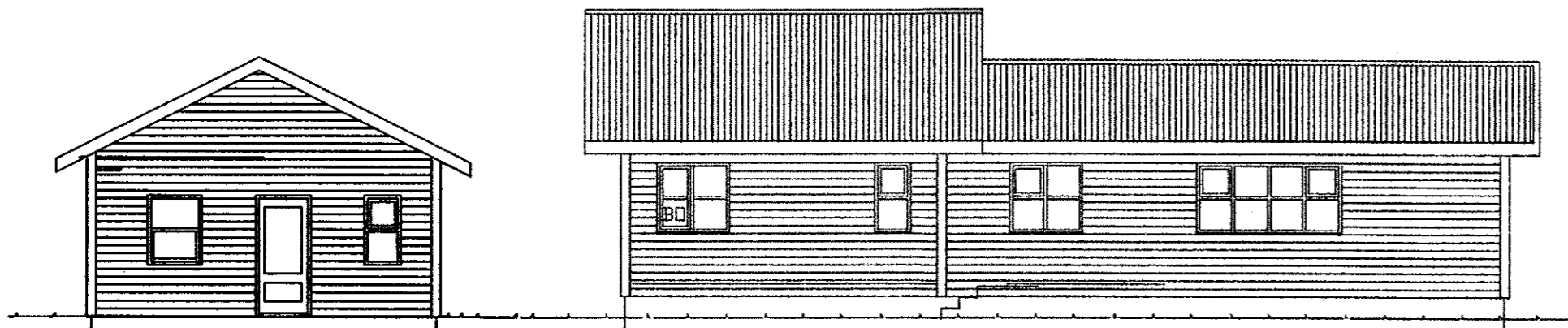

NORÐURHLIÐ

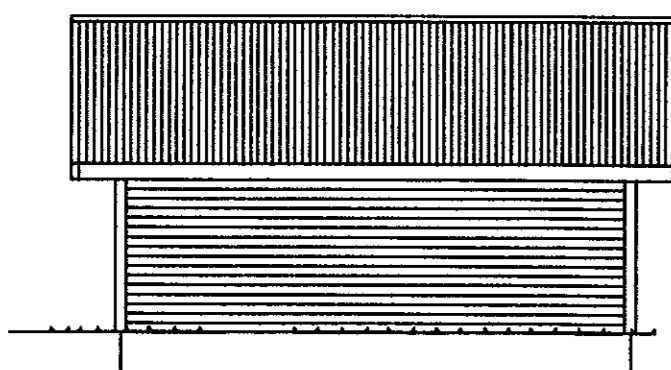

VESTUR-GAFL

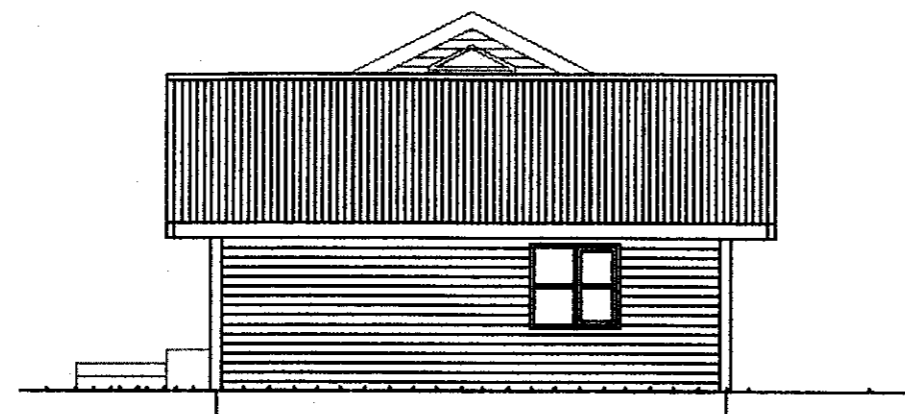

AUSTUR-GAFL

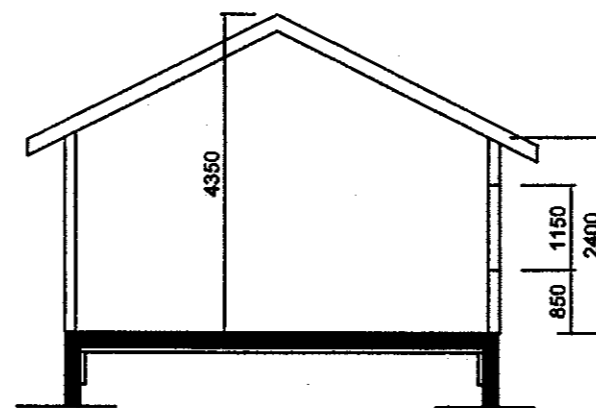

SNIÐ 1:100

**BÍLSKÚR:**

NÝBYGGING STENDUR Á STEYPTUM UNDIRSTÖÐUM OG SPEYPTRI BOTNPLÖTU.

BURÐARGRIND ÚTVEGGJA ER 50X150 MM. TIMBUR. 9 MM KROSSVIÐUR ER SETTUR UTANÁ BURÐARGRIND, 25 MM. LOFTRÚM OG LÁRÉTT UTANHÚSSKLÆÐNING. INNANÁ BURÐARGRIN ÚTVEGGJA KEMUR RAKAVARNARLAG SÍÐAN AFRÉTTINGARGRIND OG INNSTA KLÆÐNING Í FLOKKI 1

KLÆTT ER OFAN Á SPERRUR MEÐ BORDAKLÆÐNINGU, SÍÐAN KEMUR ÞAKPAPPI OG YSTA KLÆÐNING ER BÁRUJÁR. INNANÁ SPEPPUR KEMUR RAKAVARNARLAG SÍÐAN AFRÉTTINGARGRIND OG INNSTA KLÆÐNING Í FLOKKI 1

EINANGRAÐ ER MEÐ STEINULL 150 MM Í ÚTVEGGJUM OG 200 MM. Í ÞAKI

ÞAKBRÚNIR OG KLÆÐNING Í SAMRÆMI VIÐ BÚSTAÐ

ÁÐUR BYGGÐUR BÚSTAÐUR 72,30 M<sup>2</sup> - 238,20 M<sup>3</sup>  
 GEYMSLUSKÚR 39,90 M<sup>2</sup> - 144,10 M<sup>3</sup>  
 SAMTALS 112,20 M<sup>2</sup> - 382,30 M<sup>3</sup>

STEINGRÍMUR TH ÞORLEIFSSON, MTFI KT:270432-4099  
 EINAR MÁR STEINGRÍMSSON, TF - B.Sc.  
 TEIKNISTOFA - ÁRMÚLA 5, 108 REYKJAVÍK  
 Sími: 553-2244 FAX: 568-8181 NETF: einarmar@nh.is

Verk: BÍLSKÚR KERENGI 1 'ARNESÝSLU		
Mát:	1:100	Útlit SNIÐ
Dag:	DES. 2010	
Blað:	1	
Brætt:		<i>Einar Már Steingrímsson</i>