SAMÞYKKT
27 MAI 2009
Byggingafulltrúi uppsv. Álftanessýslu og Flóahr.

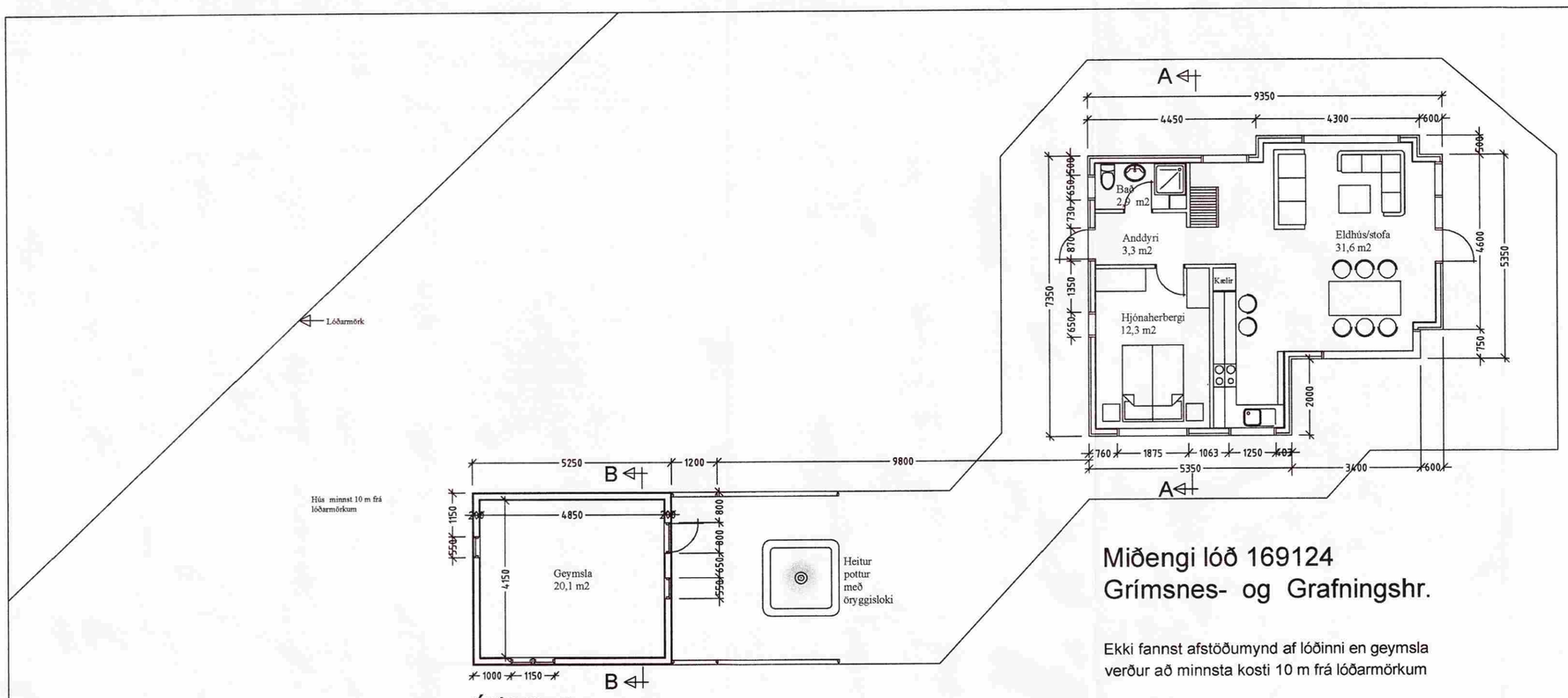

Miðengi lóð 169124
Grímsnes- og Grafningshr.

Ekki fannst afstöðumynd af lóðinni en geymsla verður að minnsta kosti 10 m frá lóðarmörkum

Útlit Suður

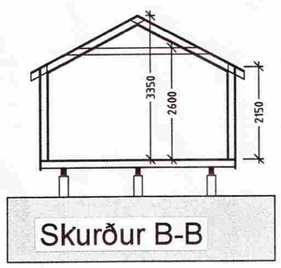

Skurður B-B

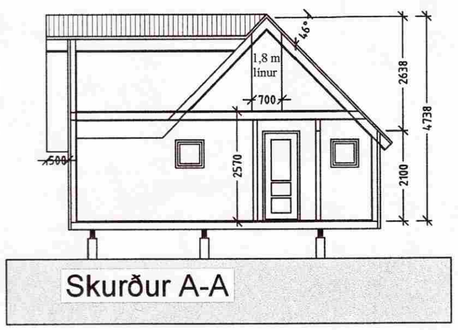

Skurður A-A

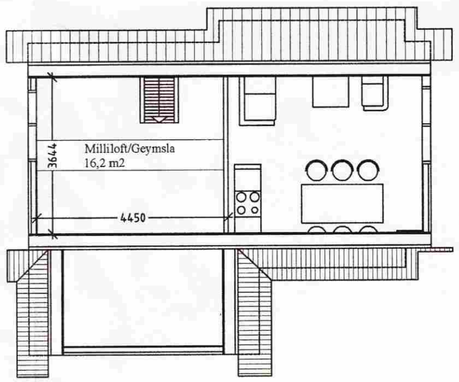

Grunnmynd millipallur

Byggingarlýsing:
Miðengi lóð 169124
Landnr. 169124
Greinitala 8719 01 56500110

Sótt er um að byggja við núverandi hús auk þess sem byggð er sjálfstæð geymsla.
Burðarvirki hússins er úr timbri.
Húsið hvílir á fúavörðum/tjörguðum staurum sem grafnir eru á fast undirlag.
Notast skal við same efni og er í núverandi húsi til að tryggja gæði þess.
Sjá nánar sérteikningar.
Húsið skal að öllu leiti byggt í samræmi við gildandi lög og reglugerðir.

Gluggar og hurðir eru úr timbri og allt gler er tvöfalt K-gler.

Öll lagnakerfi hússins s.s. hiti, varn, frárennsli og rafmagn eru gerð í samræmi við gildandi reglugerðir og vísast til sérteikninga.
Húsið er hitað upp með rafmagni.

Stærðir húss sjá meðfylgjandi skráningartöflu.

Nr.	Breyting	Dags.
	Viðbygging stækkuð.	27.04. 2009

Eigendur: Kristín Þórarinsdóttir og Steingrímur Steingrímsson

Miðengi lóð 169124
Grímsnes- og Grafningshr.

Mkv. 1:50 og 1:20 | Dags. 28. mai 2007

Grunnmynd, skurður og byggl

Hönnuður Kristján Þórarinsson BFÍ kt - 100457-7849
stjani@hafnarfjordur.is S. 565 5227 og 664 5624

10