

Útlit suð-vestur

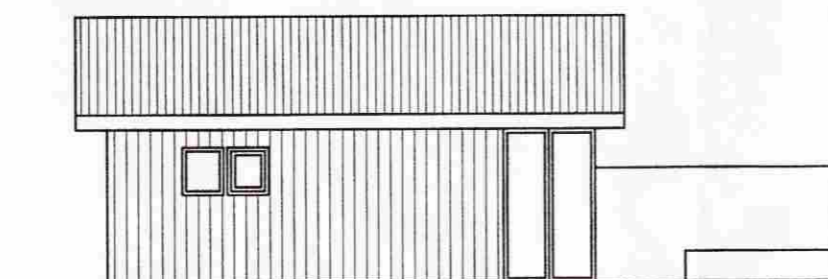

Útlit norð-vestur

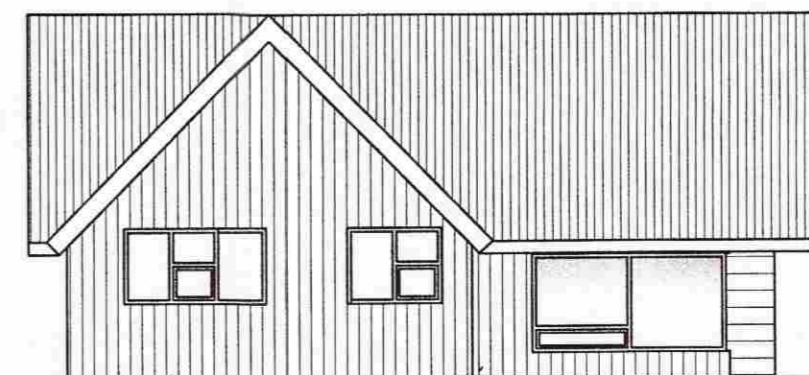

Útlit norð-austur

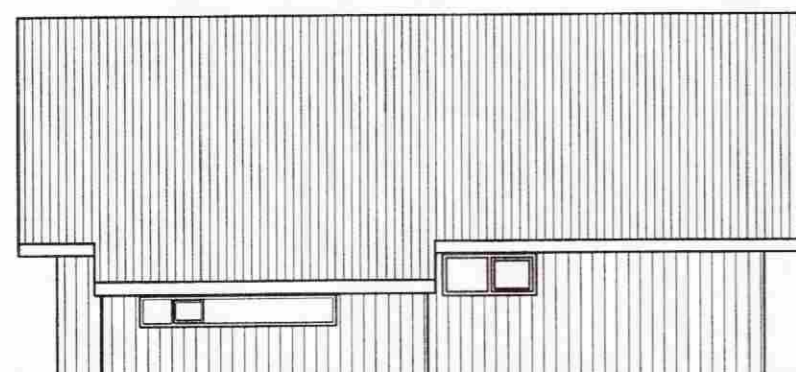

Útlit suð-austur

SAMPYKKT
27 MAI 2009
Stefn Kjartan
Byggingafulvörðun, Aðalvissýslu og Flóahv.

Skráningartafli: Miðengi lóð 169124
Landnúmer: 169124
Matshlutanúmer: 01

Skrásetjari: Kristján Þórarinnsson
Kennitala: 100457-7849
Útgáfa: 4.01t Dags: 27.4.2009

| Uppskipting og lýsing | | | | | Stærðir | | | | | | | | | | | | |
|-----------------------|-----------------|----------------------|-------------------------------|--------------------------|------------------|-----------------|--------------|----------|--------------------|--------------------------|-----------------|-----------------|---------------------|-------------------|----------------------|---------------|----------------------|
| D0 | D1 | D2 | D3 | D4 | D5 | D5M | D6 | D7 | D8 | D9 | D10a | D10b | D11 | D12 | D16 | Reikitala | |
| Lokun | Rými hæð-roð | Notkun texti | Höfuð- flokkun | Eignar- hald | Botnflötur m² | Milflötur m² | Stigar m² | Op m² | Brúttóflötur m² | Brúttóflötur sh < 1,8 | Salarhæð min | Salarhæð max | Brúttó rúmmál m³ | Nettóflötur m² | Birt flatarmál m² | skiptarúmmáls | Skipta- rúmmál m³ |
| Matshluti | | | | | 62,4 | 16,2 | 0,8 | 0,8 | 77,8 | 13,2 | | | 235,1 | 72,0 | 64,6 | | 199,206 |
| Botn | | | | | | | | | | | | | 12,5 | | | | |
| A | 01 | 1. hæð | N | 0101 | 62,4 | 16,2 | 0,8 | 0,8 | 77,8 | 13,2 | | | 222,6 | 72,0 | 64,6 | | 199,206 |
| A | 0101 | Sumarhús | N | 0101 | 62,4 | 16,2 | 0,8 | 0,8 | 62,4 | 13,2 | 1,52 | 4,74 | 222,6 | 55,8 | 62,4 | 3,57 | 199,206 |
| A | 0102 | Milliloft | N | 0101 | | | | | 15,4 | | | | | 16,2 | 2,2 | | |
| C | 0103 | Verúnd | U | 0101 | 136,6 | | | | 136,6 | | | | | | | | |
| Athugasemdir | | | | | | | | | | | | | | | | | |
| Sameignir sumra | | | | | | | | | | | | | | | | | |
| Eignarhald | | | | | | | | | | | | | | | | | |
| Eignar- hald | Notkun texti | Birt flatarmál m² | Skiptarúmmál Séreign m³ | Séreign og sameign m³ | | | | | | | | | | | | | |
| 0101 | Sumarhús | 64,6 | 199,206 | 199,206 | | | | | | | | | | | | | |
| Alls | | | | | 64,6 | 199,206 | 199,206 | | | | | | | | | | |

Skráningartafli: Miðengi lóð 169124
Landnúmer: 169124
Matshlutanúmer: 02

Skrásetjari: Kristján Þórarinnsson
Kennitala: 100457-7849
Útgáfa: 4.01t Dags: 25.4.2007

| Uppskipting og lýsing | | | | | Stærðir | | | | | | | | | | | | |
|-----------------------|-----------------|----------------------|-------------------------------|--------------------------|------------------|-----------------|--------------|----------|--------------------|--------------------------|-----------------|-----------------|---------------------|-------------------|----------------------|---------------|----------------------|
| D0 | D1 | D2 | D3 | D4 | D5 | D5M | D6 | D7 | D8 | D9 | D10a | D10b | D11 | D12 | D16 | Reikitala | |
| Lokun | Rými hæð-roð | Notkun texti | Höfuð- flokkun | Eignar- hald | Botnflötur m² | Milflötur m² | Stigar m² | Op m² | Brúttóflötur m² | Brúttóflötur sh < 1,8 | Salarhæð min | Salarhæð max | Brúttó rúmmál m³ | Nettóflötur m² | Birt flatarmál m² | skiptarúmmáls | Skipta- rúmmál m³ |
| Matshluti | | | | | 25,0 | 0,0 | 0,8 | 0,0 | 25,0 | 0,0 | | | 80,3 | 20,1 | 25,0 | | |
| Botn | | | | | | | | | | | | | 11,5 | | | | |
| A | 01 | 1. hæð | N | 0101 | 25,0 | 0,0 | 0,8 | 0,0 | 25,0 | 0,0 | | | 68,8 | 20,1 | 25,0 | | 2,75 |
| A | 0101 | Geymsla | N | 0101 | 25,0 | 0,0 | 0,8 | 0,0 | 25,0 | 0,0 | 2,15 | 3,35 | 68,8 | 20,1 | 25,0 | | 2,75 |
| Athugasemdir | | | | | | | | | | | | | | | | | |
| Sameignir sumra | | | | | | | | | | | | | | | | | |
| Eignarhald | | | | | | | | | | | | | | | | | |
| Eignar- hald | Notkun texti | Birt flatarmál m² | Skiptarúmmál Séreign m³ | Séreign og sameign m³ | | | | | | | | | | | | | |
| 0101 | Geymsla | 25,0 | 55,275 | 55,275 | | | | | | | | | | | | | |
| Alls | | | | | 25,0 | 55,275 | 55,275 | | | | | | | | | | |

Byggingarlýsing:

Miðengi lóð 169124
Landnr. 169124
Greinitala 8719 01 56500110

Sótt er um að byggja við núverandi hús auk þess sem byggð er sjálfstæð geymsla. Burðarvirki hússins er úr timbri. Húsið hvílir á fúavörðum/tjörguðum staurum sem grafnir eru á fast undirlag. Notast skal við samefni og er í núverandi húsi til að tryggja gæði þess. Sjá nánar sérteikningar. Húsið skal að öllu leiti byggt í samræmi við gildandi lög og reglugerðir.

Gluggar og hurðir eru úr timbri og allt gler er tvöfalt K-gler.

Öll lagnakerfi hússins s.s. hiti, varn, frárennsli og rafmagn eru gerð í samræmi við gildandi reglugerðir og visast til sérteikninga. Húsið er hitað upp með rafmagni.

Stærðir húss, sjá meðfylgjandi skráningartöflu.

| | | | |
|-----|---------------------|------------|---|
| Nr. | Breyting | Dags. | Miðengi lóð 169124 Grímsnes- og Grafningshr. |
| | Viðbygging stækkuð. | 27.04.2009 | |
| | | | Mkv. 1:50 og 1:20 Dags. 29. maí 2007 |
| | | | Útlit, skráningart og byggj. |
| | | | Hönnuður Kristján Þórarinnsson BÍ kt - 100457-7849 stjani@hafnarfjordur.is S. 565 5227 og 664 5624 |