

Grunnmynd 2. hæðar 1:50

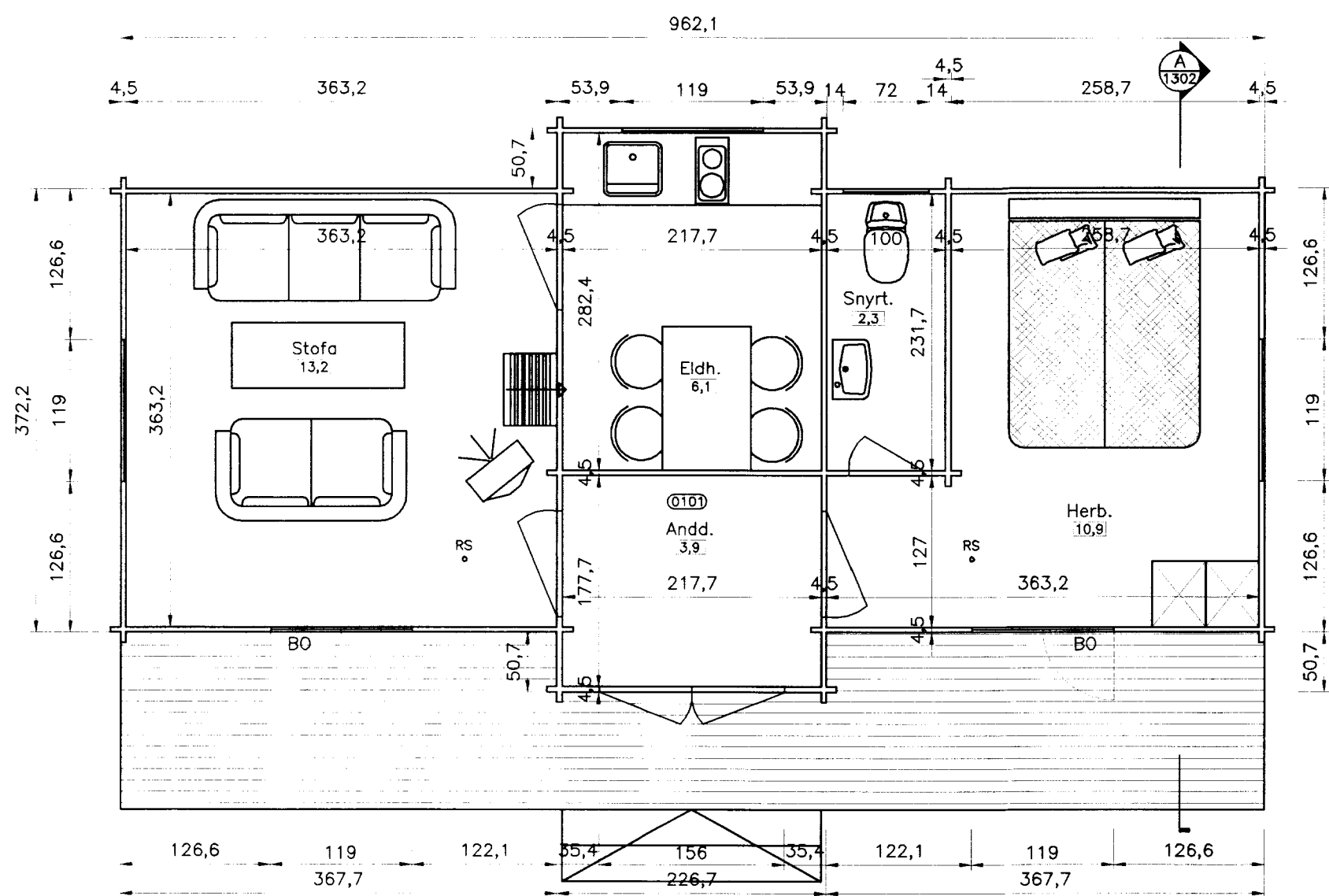

Grunnmynd 1. hæðar 1:50

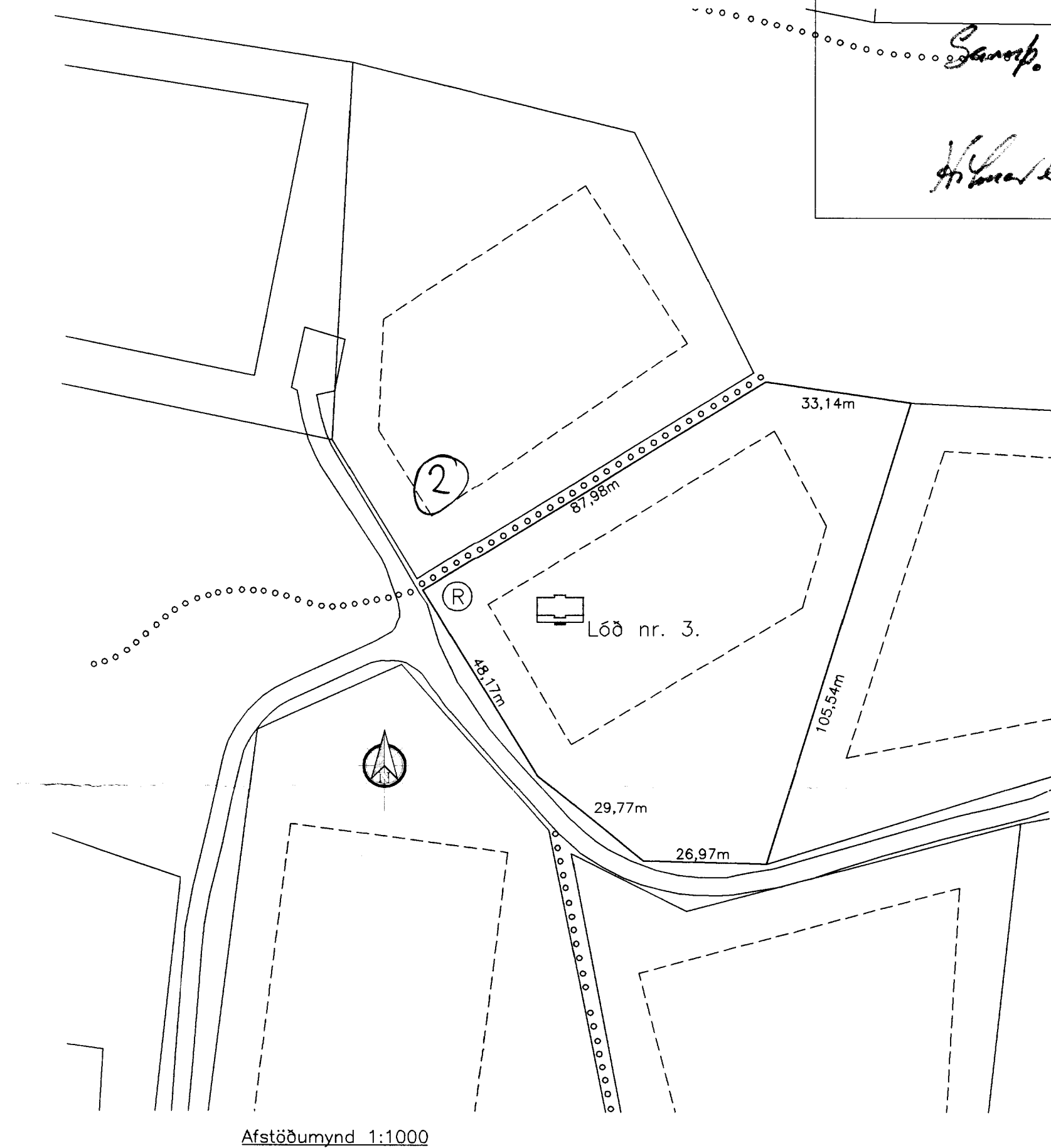

Afstöðumynd 1:1000

Sannp. 28.09.2004  
*H. Arnason*

**Byggingarlýsing:**

Húsið er framleitt úr 45x135mm timburbjálkum. Gólf er úr timbri og einangrað með 100mm steinull. Þak er úr timbri og einangrað með 100mm steinull, klett lituðu stáli.  
 RS • táknað staðsetningu á reykskynjara.  
 BO táknað björgunarop í glugga sbr. byggingarreglugerð. Gluggar eru úr timbri með tvöföldu gleri. Húsið er hitað upp með rafmagni. Frárennslislagnir fyrir skólþ eru tengdar rotró. Í húsið kemur handslökkvitæki af viðurkenndri gerð og stærð. Veggir, milliloft og þök skulu vera E30. Nota skal viðurkenndar rotrþrær samkv. reglum Hollustuverndar ríkisins.

Finnskt bjálkahús gert eftir teikningum framleiðanda. Helsinki – Goddi ehf.

**H.S.Á. TEIKNISTOFA**

HARALDUR ÁRNASON – KT: 120149-2539 / HARA ehf. KT: 531101-2860  
 FURUVÖLLUM 13 – 600 AKUREYRI  
 Sími: 462-5777, 861-6616  
 Fax: 461-1852  
 e-mail: hara@hara.is

*H. Arnason*

VERKHEITI				
Frístundahús í landi Kerhrauns, Grímsnesi lóð 0.2				
HEITI TEIKNINGAR				VERK NR
Grunnmynd 1. og 2. hæðar.				04-1222
				TEIKNING NR
				1302
HANNAÐ	HÁ	TEIKNAD	ES	YFIRFARID
BREYTT	1		2	3
DAGS		21.09.2004		KVARDI
				1:50/1000
			4	5