

ÚTLIT AUSTUR

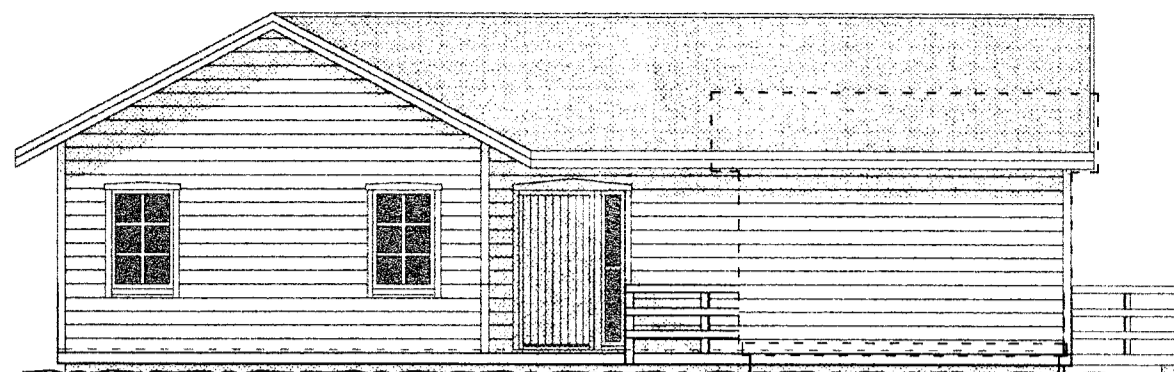

ÚTLIT NORÐUR

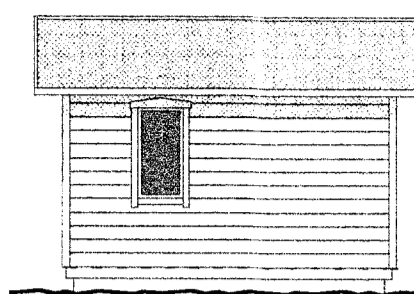

ÚTLIT GEYMSLU - HLIÐ

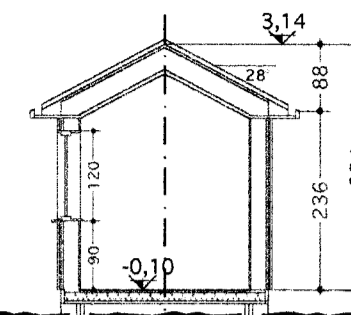

SNEIÐING C-C

Samþykkt
 27.09.2005
Hilmar Guðmundsson
 Byggingarfulltrúi uppsveita Ámessyslu

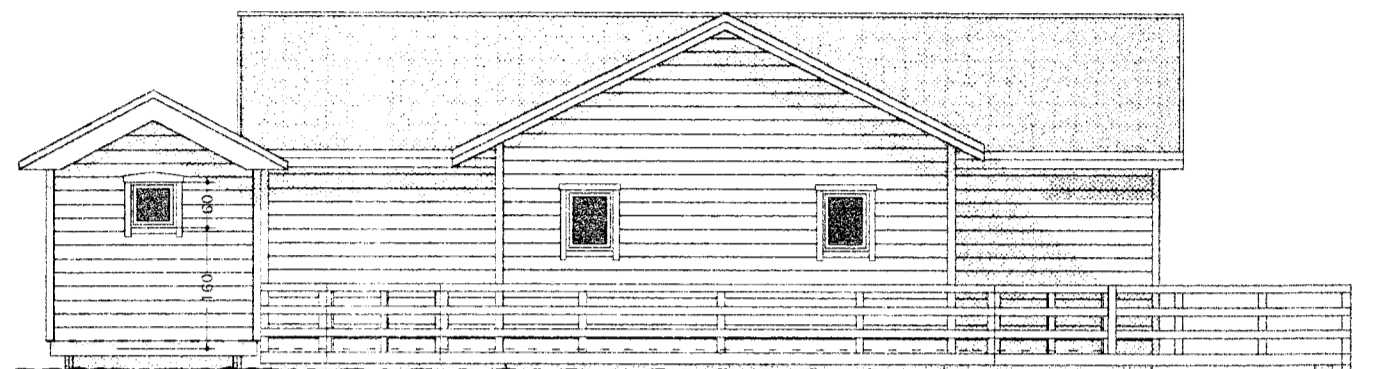

ÚTLIT VESTUR

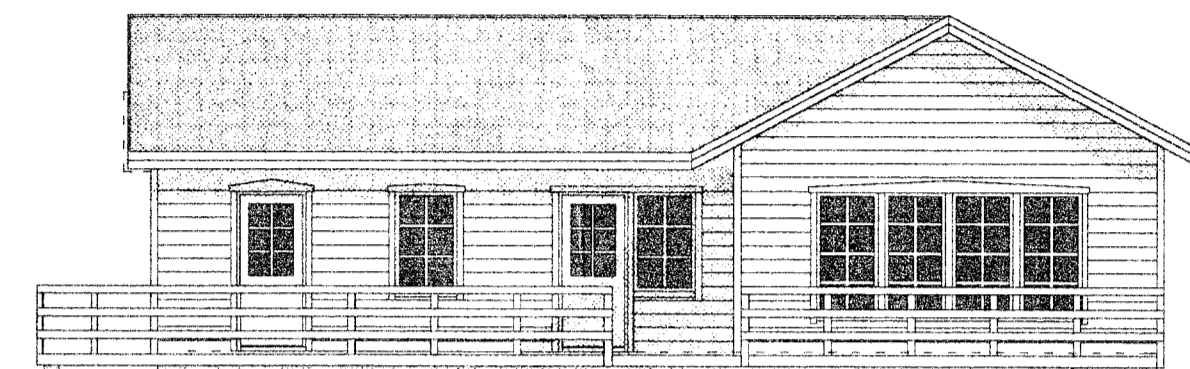

ÚTLIT SUÐUR

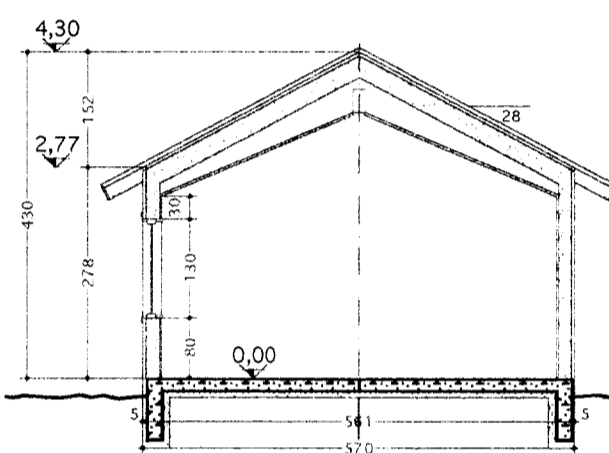

SNEIÐING B-B

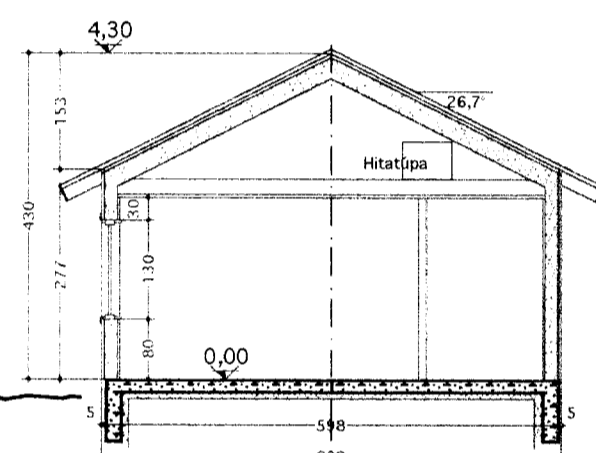

SNEIÐING A-A

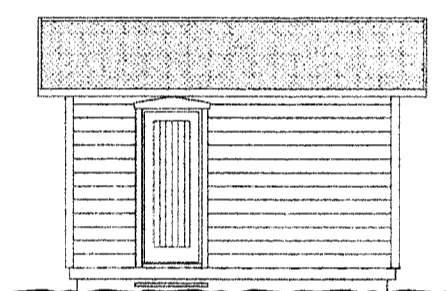

ÚTLIT GEYMSLU - HLIÐ

Lýsing:

Húsið er innflutt einingahús úr timbri, frá Svíþjóð. Það er byggt á steyptri plötu. Útveggir eru einangraðir með 170 mm steinull og klæddir með láréttri bjálkaklæðningu - litur brúnn. Einnig eru gluggar brúnir.

Þakið er einangrað með 240 mm steinull og klætt með stölluðu þakstáli, í grænum, rauðum eða svörtum lit. Pallar eru úr gagnvörðu timbri.

Í gluggum er þrefalt gler. Upphitun er með ofnum og gólfgeislum.

Flatarmál hússins er 114,6 m². Rúmmálið er 405 m³. Pallar eru samtals 78,4 m² + göngupallur 13,2m². Lóðin er 5,810 m².

Á lóðinni er stakt geymsluhús sem er 12,0 m² og 33,6 m³. Það er byggt á sama hátt og aðalhúsið, en er með timburgólf á dregurum. Það er óeinangrað.

1500 lítra rotþró ásamt 15-20 m siturlögn er við húsið.

Furupanell á veggjum í stofu og borðstofu. Aðrir veggir klæddir með gífsplötum - ath í baðherbergi og þvottaherbergi eru vatnsheldar gífsplötur. Öll hallandi loft klædd með panel. Lárétt loft klædd gífsplötum. Parkett á gólfum stofu, borðstofu og herbergjum. Flísar á gólfum baðherbergis og þvottar. Hitatúpa í þakrymi yfir þvotti.

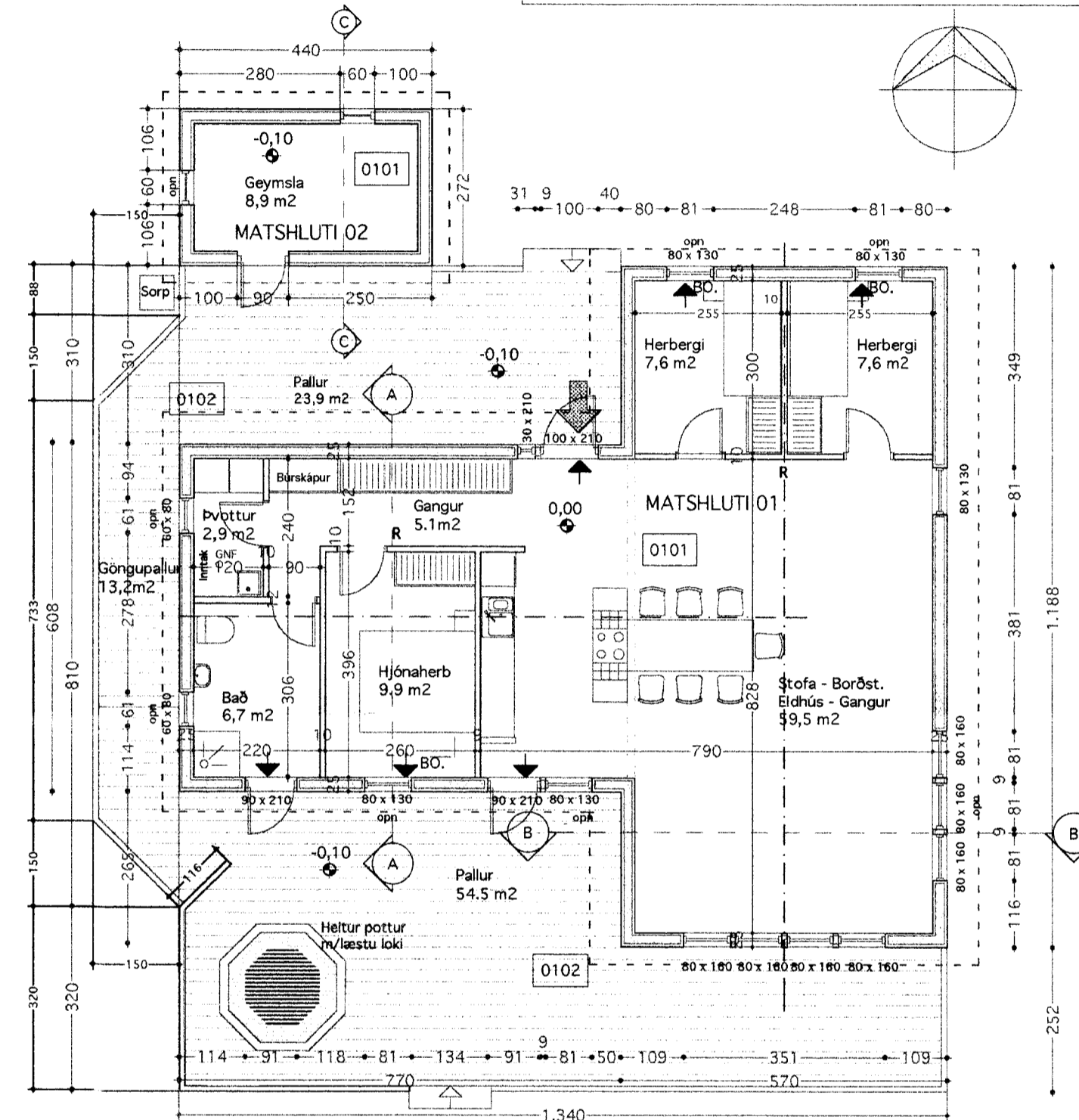

GRUNNMYND BÚSTAÐAR OG GEYMSLU

Breyting 27.09.'05:
 Hús stækkar um 7,1 m². Er nú 114,6 m².
 Gluggarnir hafa breyst.
 Afstöðumynd endurgerð.

Breyting í nóv.'05
 Innra skipulag breytt.
 Bætt við gönguleið milli palla - 13,2m²
 og 180cm háan skjólvegg við heitan pott

Heitur pottur er með læsanlegu loki og skal standa 40cm upp fyrir pall.
 Rettröð og Siturlögn.

Flóttaleið
 BO Björgunarp
 R Reykskyrnari

Breyting 06.02.'06
 180 cm skjólveggur við heitan pott fellur niður ásamt armi og reykháfi
 Ýmsar lagfæringar á teikningum, án breytinga á rúmmáli eða flatarmáli húsanna.

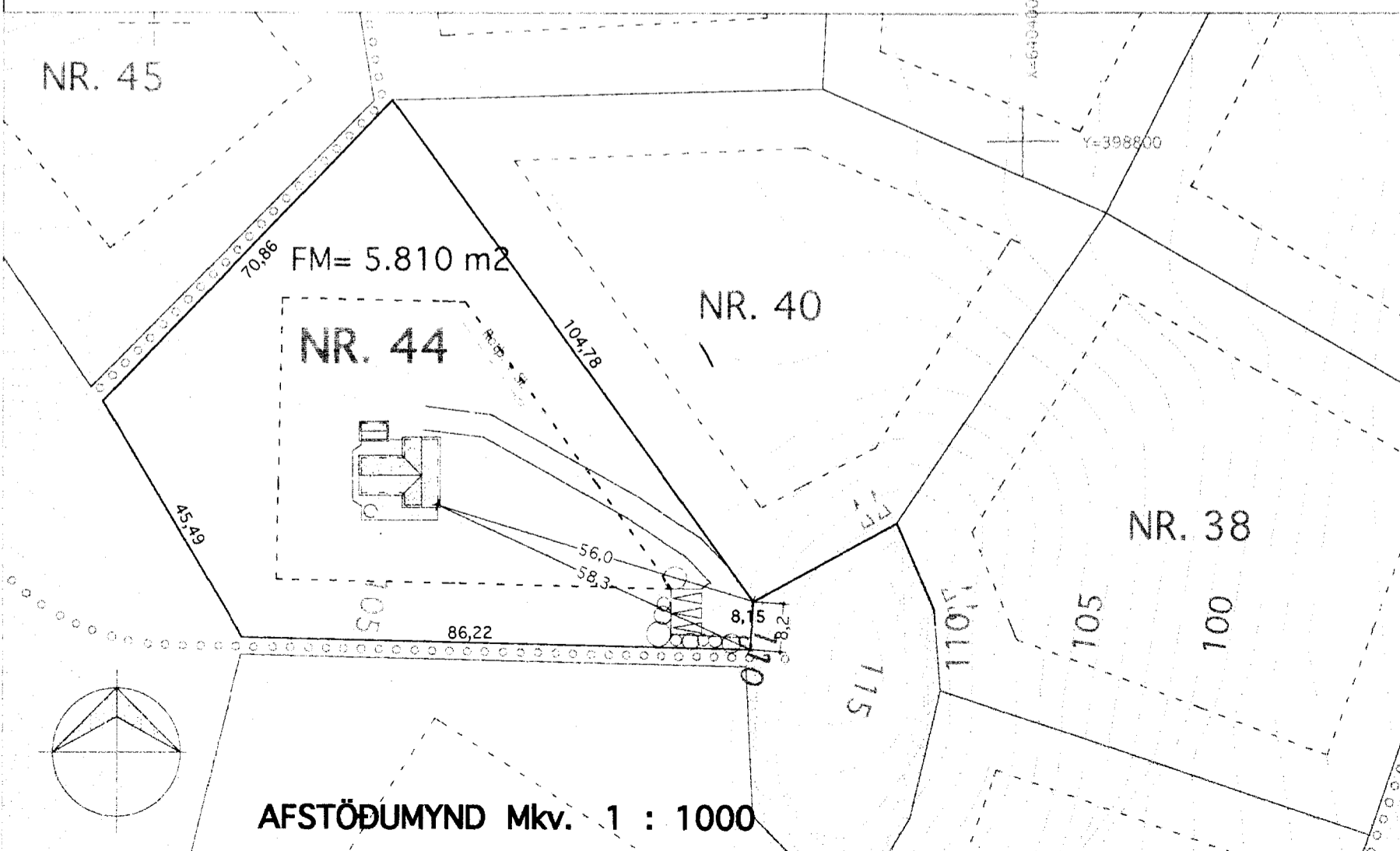

AFSTÖÐUMYND Mkv. 1 : 1000

VINNUSTOFA
 KÓPAVOGI

SÍMI & FAX (354) 554 0115

VESTURVÖR 9
 vífillark@simnet.is

VÍFILL MAGNÚSSON ARK. 171238-4639

HALLA HANNESDÓTTIR TT. 220851-7889

HEITI Frístundahús í Kerhrauni - Grímsnesi - Lóð nr. 44
 EIGN Ægissauður ehf.
 TEIKN Grunnmynd - Sneiðingar - Útlit - Afstöðumynd
 Mkv. 1 : 100

DAGS. 27.07.'05
 TEIKN. HH. VM.
 SAMP.
 BREYTT. 27.09.'05
 nóv.'05
 06.02.'06

44-01

Vífill