

AFSTÖÐUMYND MKV 1:1000.
KERHRAUN. SVÆÐI A. LÓÐ NR 51. 5620 M².

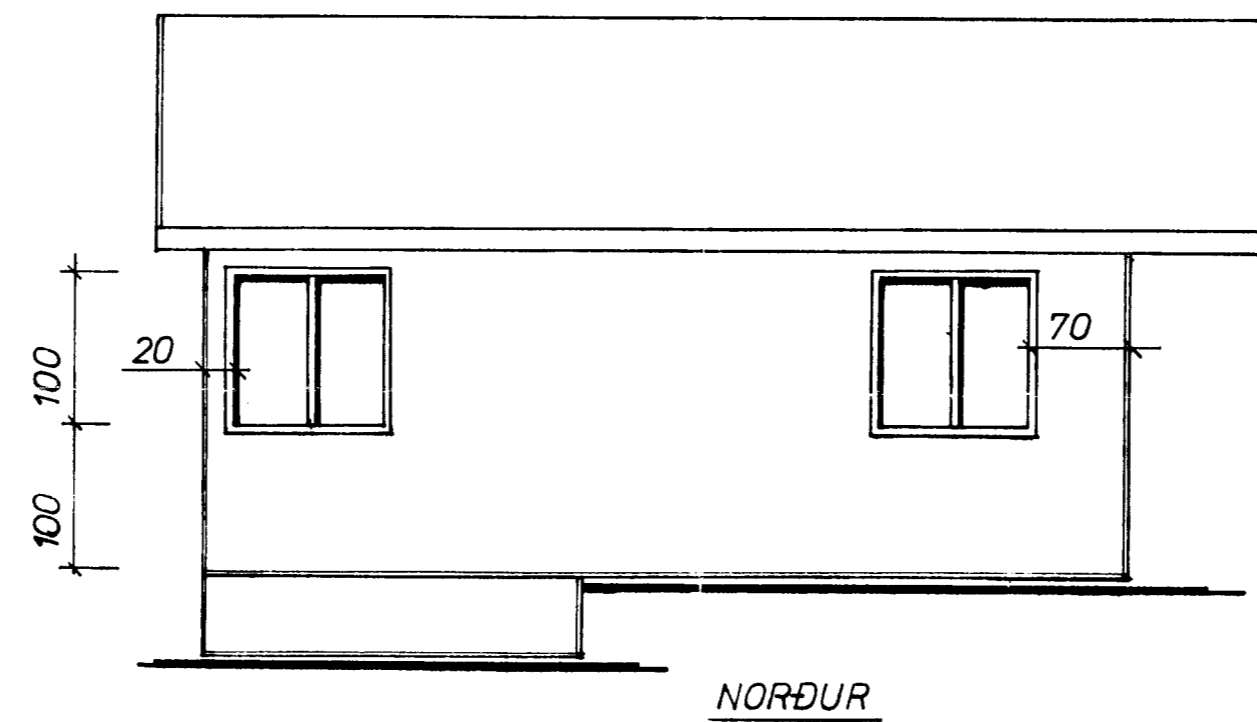

- LOFT.**
BÁRUJÁRN, 1LAG TJÖRUPAPPI, KLÆDNING 1x6",
LEKTUR 1x4" VINDPAPPI, SPERRUR 2x4" % 60 cm,
STEINULLARÉINANGRUN 4", PLAST, PANELL.
- VEGGIR.**
ÚTI 10mm VATNSHELDUR KROSSVIÐUR,
LEKTUR 1x4" VINDPAPPI, GRIND 2x4" OG 4x4",
STEINULLAREINANGRUN 4", PLAST, PANELL,
- GÓLF.**
10mm VATNSHELDUR KROSSVIÐUR, VINDPAPPI,
GRIND 2x4" % 60 cm, STEINULLARÉINANGRUN 4",
PLAST, 16mm ELDÞOLNAR SPÓNAPLÖTUR.
- UNDIRSTÖÐUR.**
GÓLFBITAR FESTIR MEÐ GIRÐI Á 5 DREGARA
5x5" SEM HVÍLA Á 16 SÚLUM Í JÖRÐ
- ATH.**
FRÁRENNSLI, ROTÞRÓ GRAFIN Í JÖRÐ,
SETUSTOFUGLUÐGI Á NORÐURHLIÐ NÝTIST
SEM NEYÐARÚTGANGUR.
FLATARMÁL HÚSS 28 M²
RÚMMAL HÚSS 81 M³.

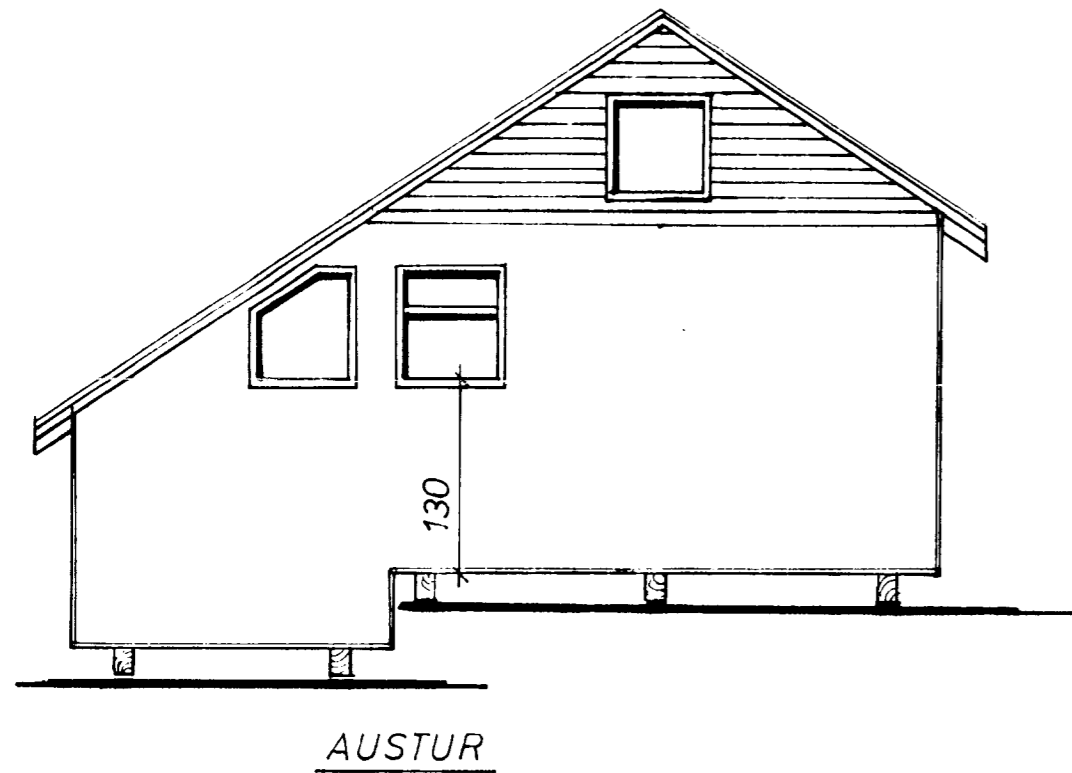
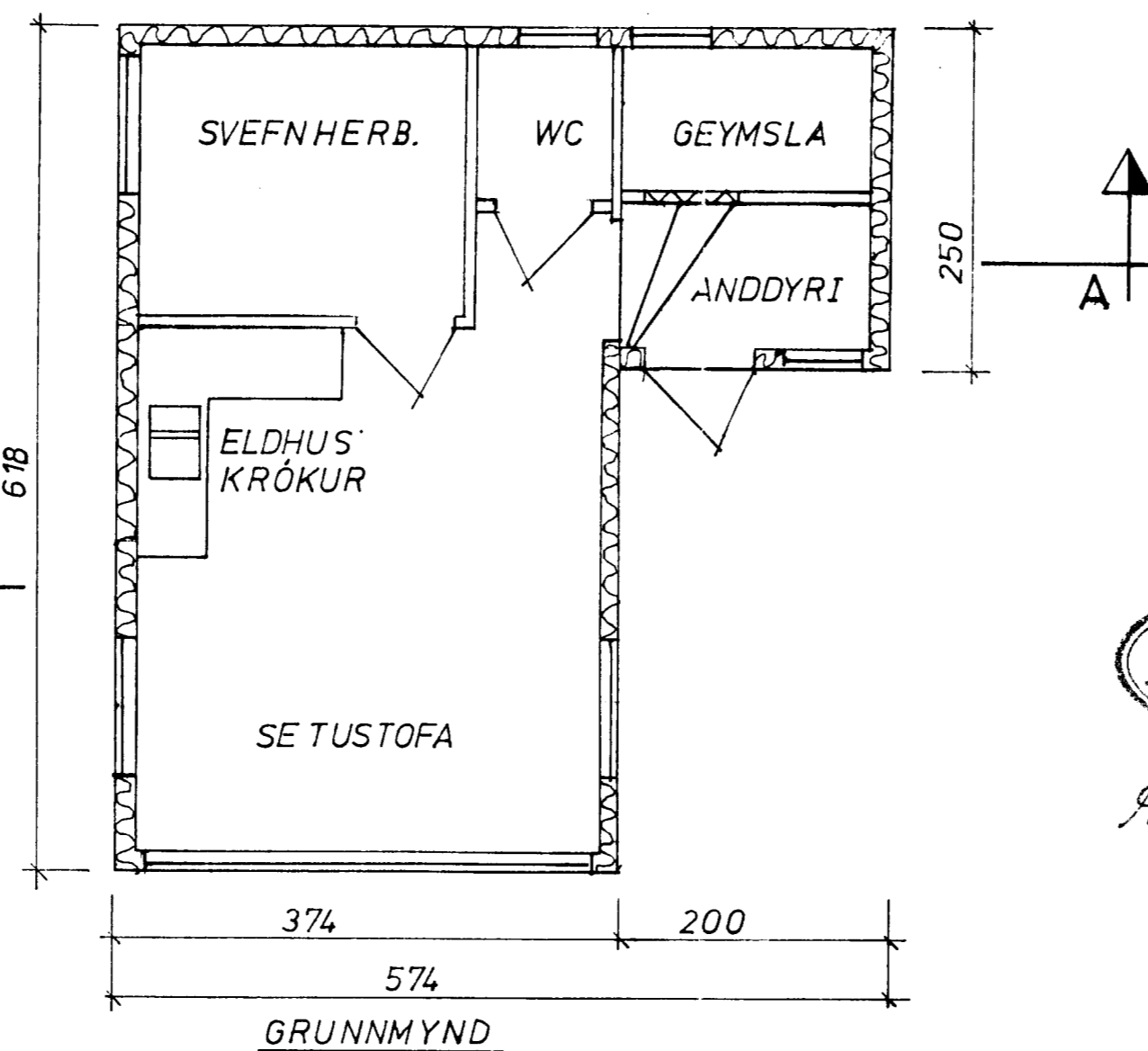
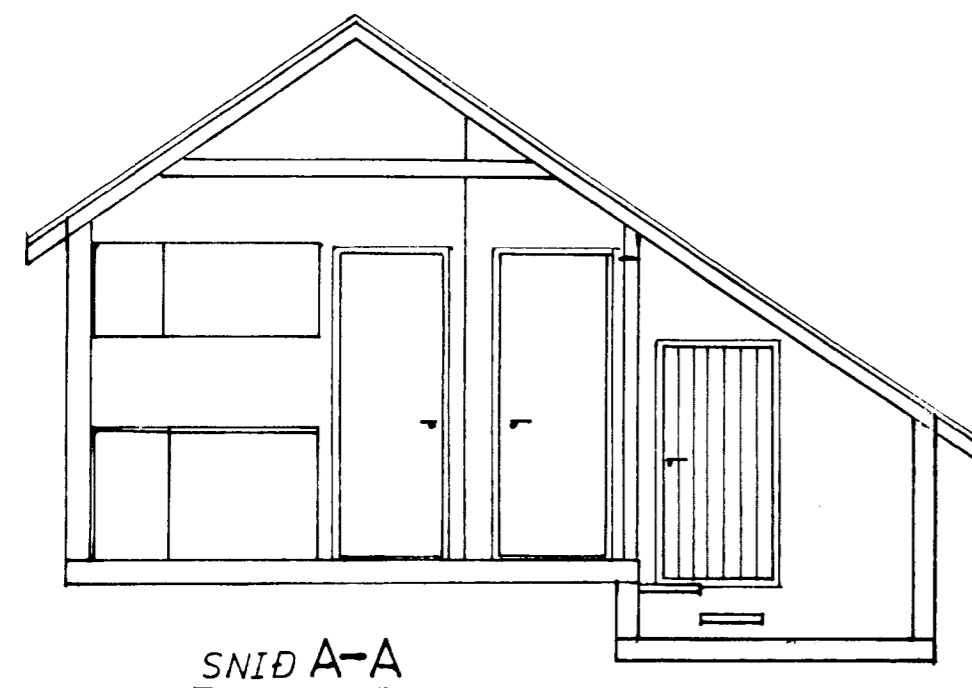

BYGGINGARULLTRUI
Samp. 12/9 '94
GRÍMSNESHREPPS
Árnas Einarsson

SUMARHÚS LILJU HJARTARDÓTTUR OG ERIC CARLSEN. KERHRAUNI GRÍMSNESHREPPI ÁRNESSÝSLU	
GRUNNMYND ÚTLIT OG SNIÐ AFSTÖÐUMYND	
Dags. 08. 08. 1994	
Teiknað <i>Árnas Einarsson</i>	
MKV 1:50	AFSTÖÐUMYND MKV 1:1000