

Stærðir:

-grunnflötur neðri hæðar	39,8 m ²
-grunnflötur efri hæðar	126,9 m ²
-samtals	166,7 m ²
-rúmmál neðri hæðar	107,5 m ³
-rúmmál efri hæðar	406,7 m ³
-samtals	514,2 m ³
-vernd	133,1 m ²

Lýsing:

- neðri hæð og sökkjar húss eru steypt að staðnum.
- botnplata neðri hæðar er steypt.
- botnplata efri hæðar er steypt yfir neðri hæð, annars er burðarvirki gólfis á efri hæð timbur.
- burðarvirki húss er timbur.
- Útveggir klæddir loftaðri vatnslæðingu.
- Útveggir, þak og botnpl. einangr. samkv. isl. staðl/ U-gildum.
- þak klætt báruðum malmplötum.
- tífr á húsi og þaki falli að landi.
- BO-þjörgunarpog á öllum vistaverum
- UTG-flottaleið um hurð
- R-reykskynjurum skal komið fyrir, einning slökkvitæki og eidv. teppi.
- frágangur við ofn (kabissu) samkv. reglugerð þar um.
- frágangur við rotpró samkv. helibr. reglugerð.

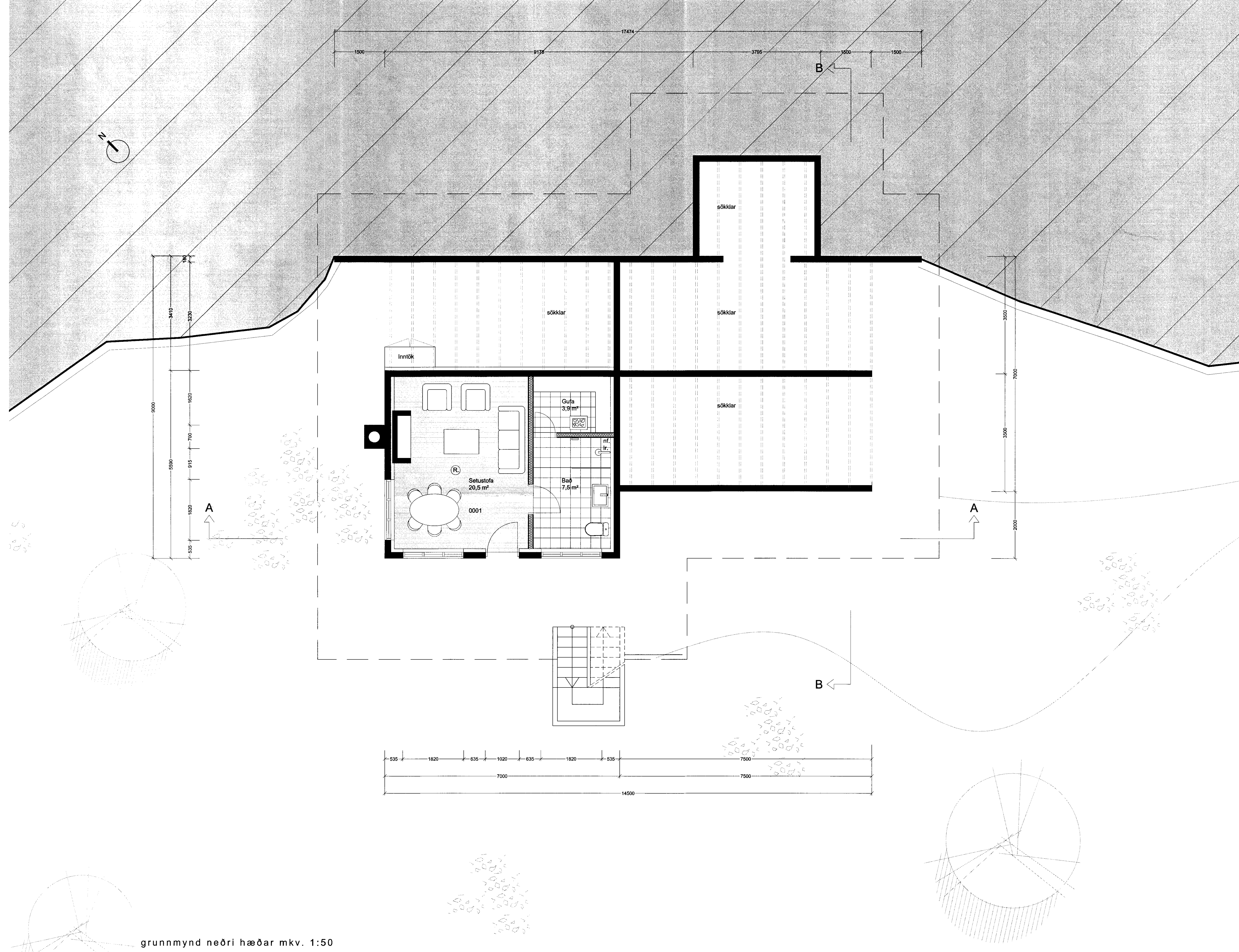

Verkhelti:	Klausturhólar 10 Grimsnes
Verkhelti:	grunnmynd neðri hæð
Tekninúmer:	02
Mælikvarði:	1:50
Teknað:	99
Yfirfarði:	
Samþykkt:	
Verknúmer:	0915
Útgáfudagur:	28.09.09

TelkhúsiÓÐ:
 C:\Documents and Settings\Gudjon\My Documents\Vinna\Klausturhólar\Klausturhólar.dwg
 Úprentað:
 Sep 28, 2009 - 20:09

Guðjón Geirsson arkitekt FAI
 Ásbúð
 270 Mosfellsbær
 sími-8963151
 gudjon.geirsson@gmail.com

grunnmynd neðri hæðar mkv. 1:50