

SAMÞYKKT

15 JUNI 2012

Árni Þorvaldur Jónsson
Byggingarfróunni uppvið Amessýslu og Flóahfr.

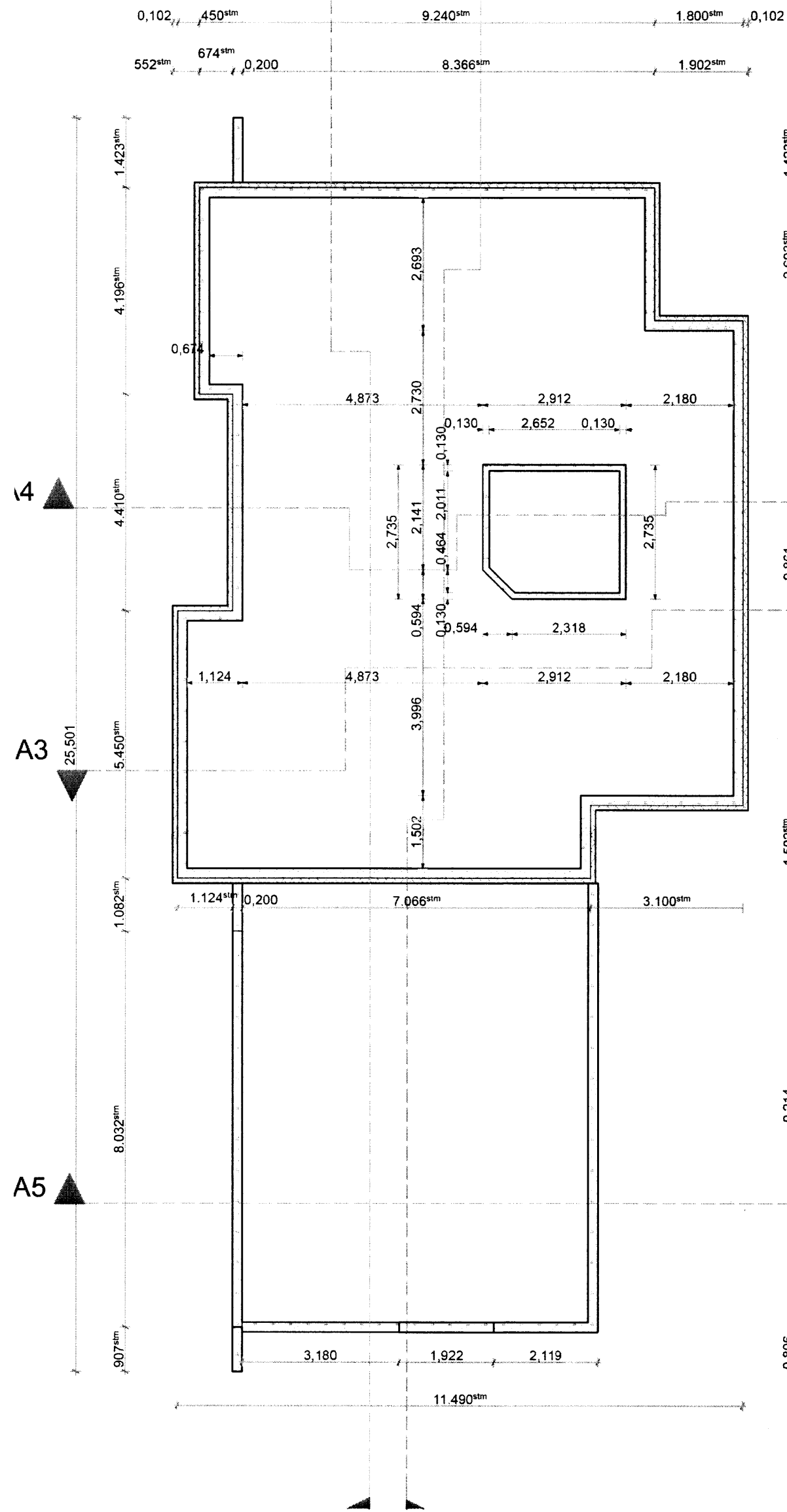

-1. Sökklar 1:100

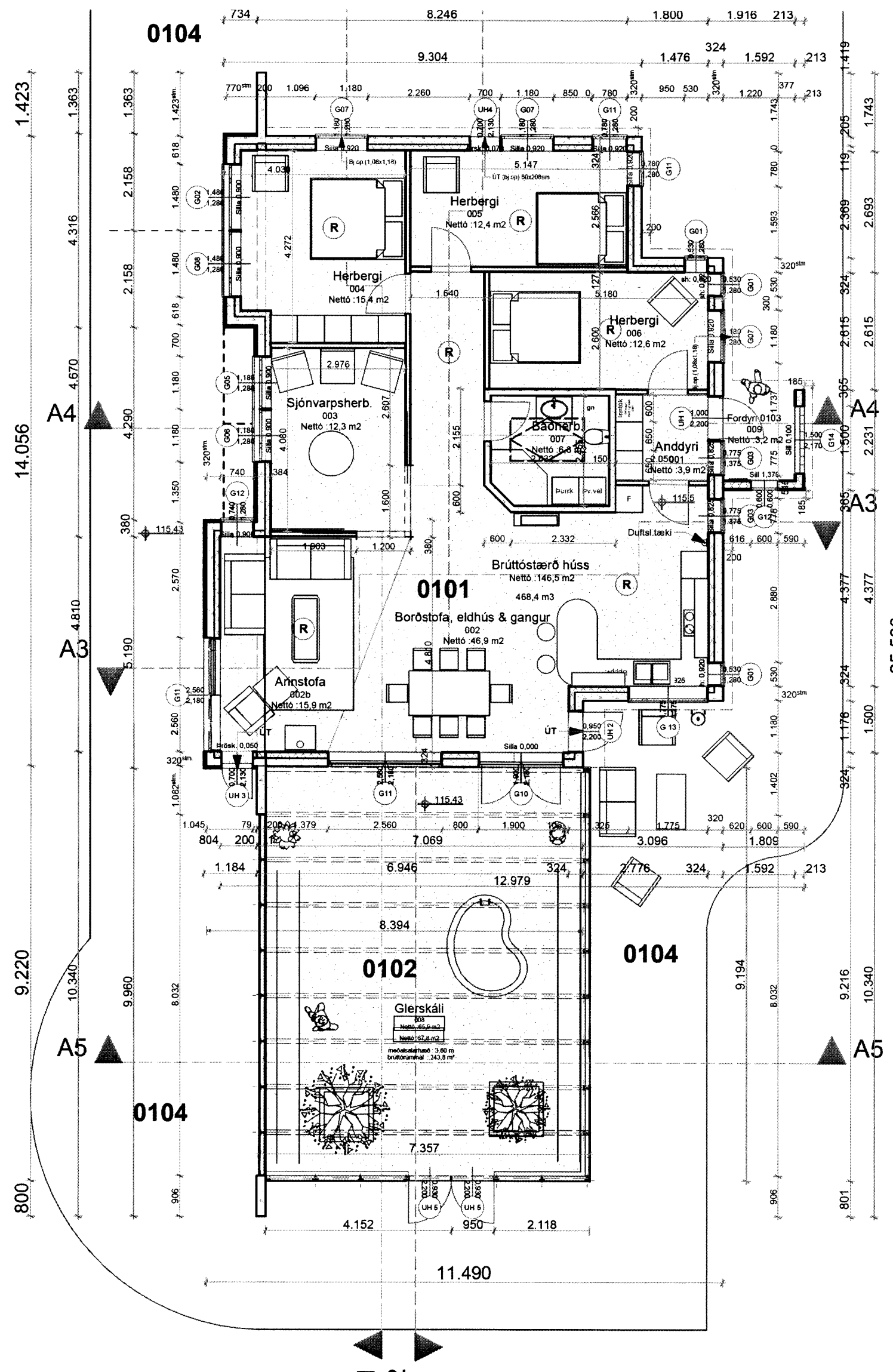

0. Grunnmynd 1:100

.... frh. byggingarlýsingar :

Berandi innveggir eru úr timbri, gipsklæddir. Aðrir innveggir eru úr málmstöðum klæddum með gipsplötum 2x12mm hvoru megin.

Þak er úr timbri. Sperrur 50x225. Plötuklætt á sperrur með 18 mm rakapétum spónaplötum og þakpappa. Einangrað er á milli sperra með 200 mm steinull, festri að neðan með stálvirum (sjá U-tölur* þaks á blaði A04). Minnst 500 mm² loftræsing yfir einangrun, fyrir hvern m² þakflatar. Að neðan kemur rakavörð (þolplast), og lagnagrind 38x45 mm klædd með 9 mm gipsplötum. Allar klæðningar í fl.1.

Gluggar og hurðir úr styrktu plastefni í hvítum lit. Glerjað er með k-gleri (sjá kröfur um U-gildi* glugga bl.A04).

Húsið gengjast hitaveitu svæðisins og eru með 15 mm slönguhitakerfi í gólfum og 12 mm parket þar yfir. Frárennsli tengist í rotþró.

Stærð og staðsetning á rotþró ákveðin síðar í samráði við heilbrigðiseftirlit.

Útveggir eru steinsteyptir 180mm þykkir, einangraðir að innan með 125mm steinull í grind sem klædd er með tvöföldu gipsi (2x12mm). Kröfur um U-gildi* sjá teikn. A04. Útveggir þess hluta húss sem er austan við (rauðan) vegg eru þakpússaðir að utan, en þeir sem standa "úr úr" veggnum til vesturs eru klæddir með liggjandi fúavarinni timburklæðningu sem fest er á útlöftaða lóðrétta timburgrind (~25x44mm cc400mm). Steypt gólfplata einangruð að neðan (U-gildi <=0,2 sjá A04)

*Nánar skilgreiningar á því hvernig kröfur um U-gildi verður mætt (útreikn. m.v. kólnunartölur og þykkt efna) sjá verkfræðiteikningar.

Breyting*1:

--	--

Kerhraun 103-104, sumarhús í landi Grímsness

Grunnmynd, Sökklar

RNI ÞORV. JÓNSSON

Staðgr.: 173012
Landnr.: 8719-1-46351040

Kvarði: 1:100

Teikning **A.02**

Ummið fyrir: Guðrúnu Þjálsdóttur & Guðfinn Traustason
Teiknað: Ári Þorvaldur Jónsson • Sólvalldagötu 30 • 101 Reykjavík
Lesið yfir: Ári Þorvaldur Jónsson • arkitekt tel. númer 650753-2408 • sími: 960 8507 & 552 8502 • net: teikning@arinn.is
Hönnunarsjórn: *Árni Þorvaldur Jónsson*

* breyting frá áður samþ. aðalleikningum