

SAMPYKKT

15 JUNI 2012

Ally Kjalann
Byggingaútlit úppsý. Ámessýslu og Flóahfr.

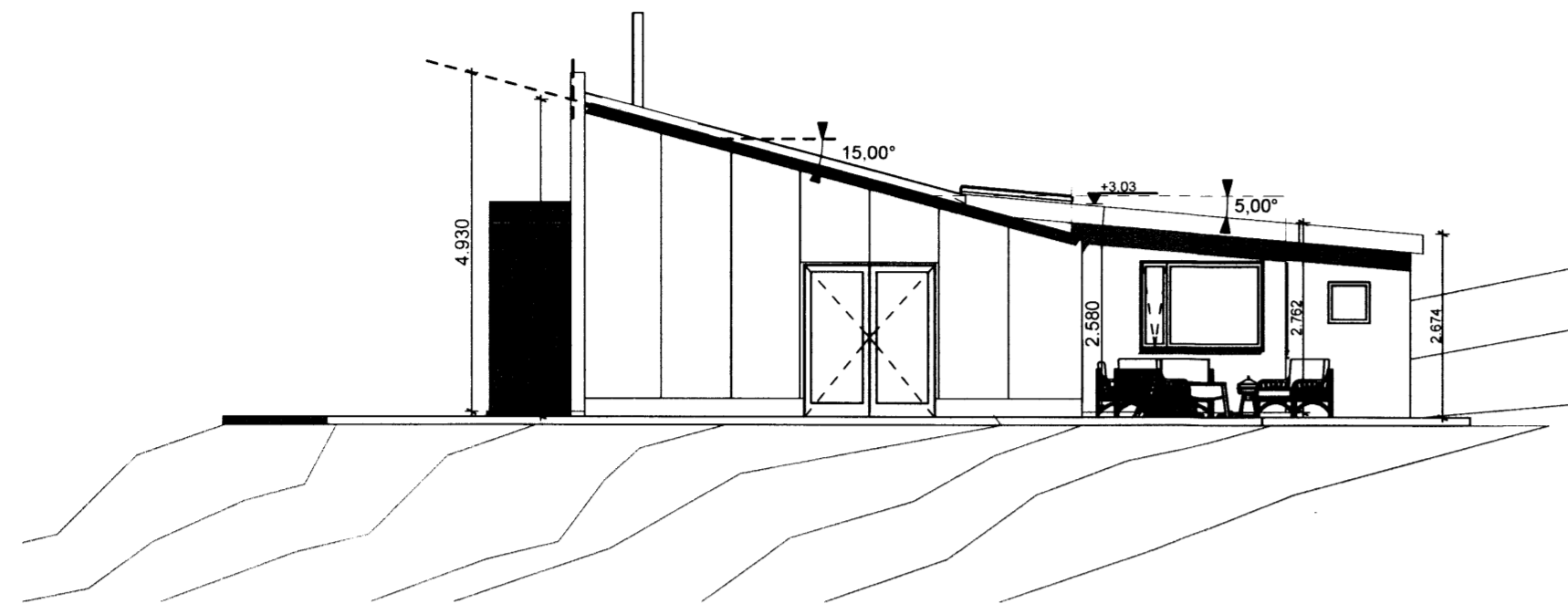

E-02 ÚTLIT SUÐUR 1:100

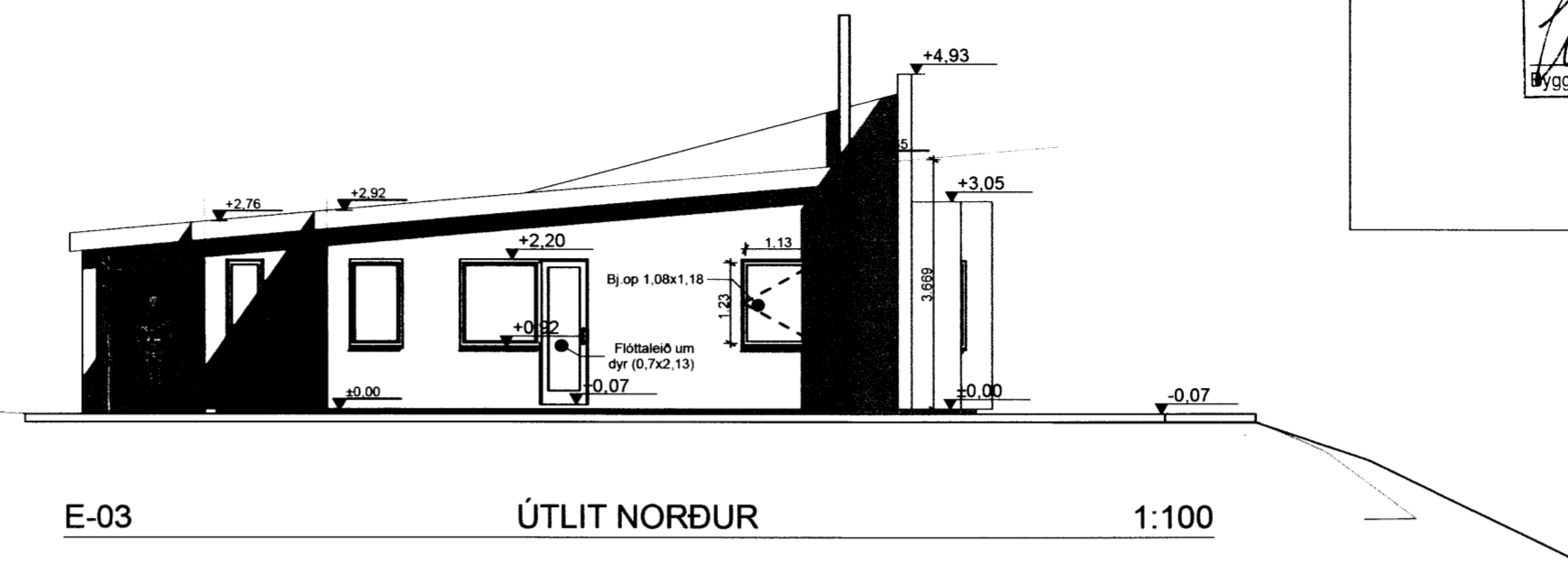

E-03 ÚTLIT NORÐUR 1:100

Íbúðarhúsið er eitt brunahólf.

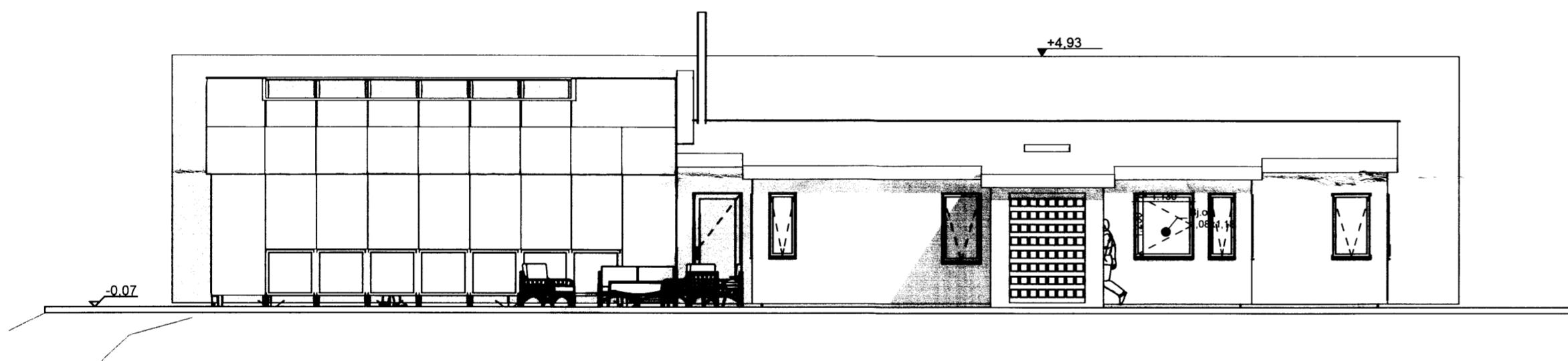

E-04 ÚTLIT AUSTUR 1:100

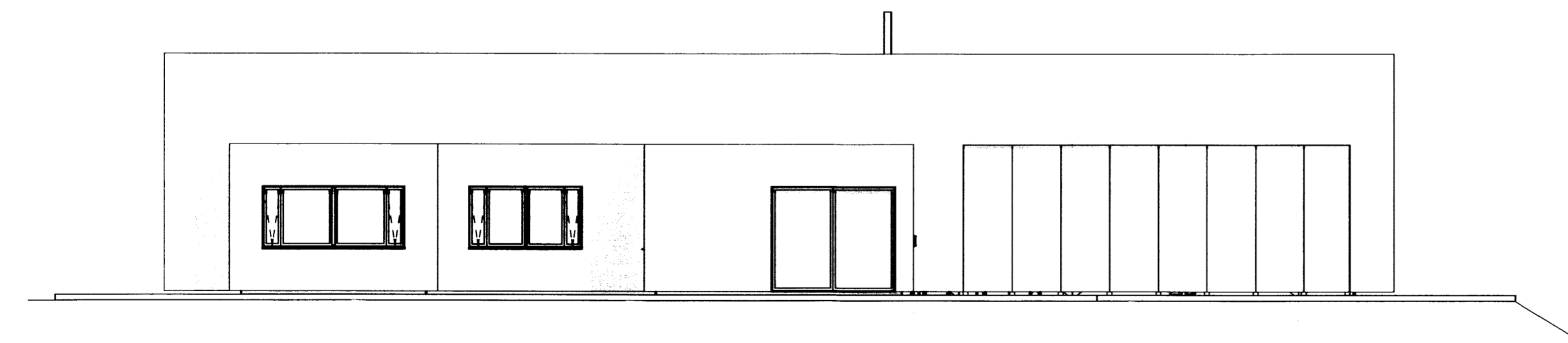

E-01 ÚTLIT VESTUR 1:100

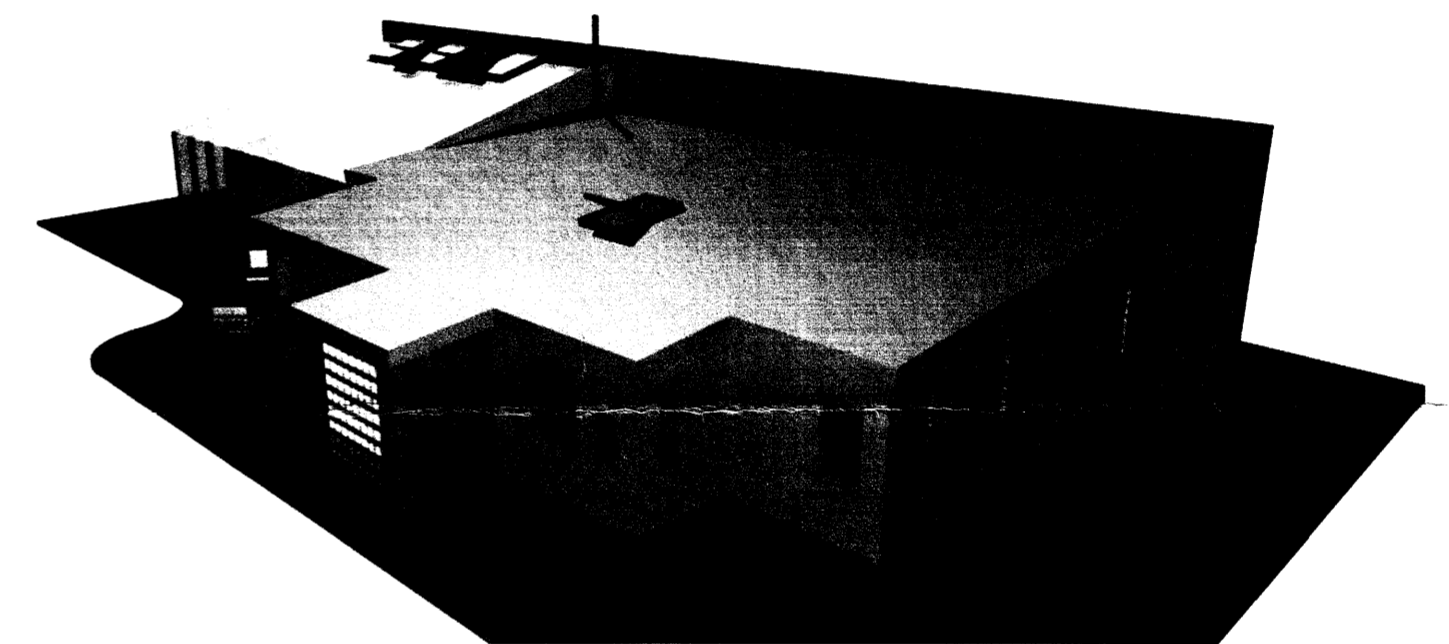

A.03 Séð til suð-vesturs



Séð til norð-austurs

Breyting* 1:

--	--

 Lýsing á breytinge:

--	--

Kerhraun 103-104. sumarhús í landi Grímsness
ÚTLIT VESTUR, ÚTLIT NORÐUR, ÚTLIT SUÐUR, ÚTLIT AUSTUR, Séð til suð-vesturs, Séð til norð-austurs

RNI ÞORV. ONSSON Staðgr.: 173012 Landnr.: 8719-1-46351040 Kvarði: 1:100 Teikning: **A.03**

Unnið fyrir: Guðrúnu Njálisdóttur & Guðfinn Traustason
Teiknað: **Teiknistofa Árna** • Sólvallegötu 30 • 101 Reykjavík
Lesið yfir: **Árn** • **Teiknistofa Árna** • Sólvallegötu 30 • 101 Reykjavík
Hönnunarstjóri: **Árn** • **Teiknistofa Árna** • Sólvallegötu 30 • 101 Reykjavík
* breyting frá áður samþ. aðalteikningum