

1 Hæð 1
1 : 100

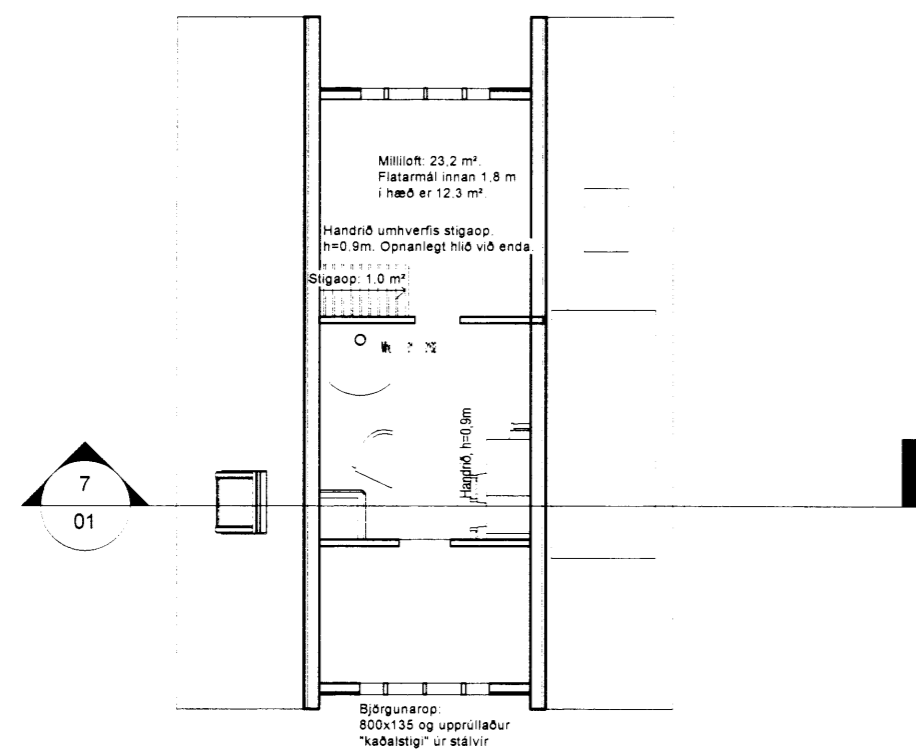

3 Hæð 2
1 : 100

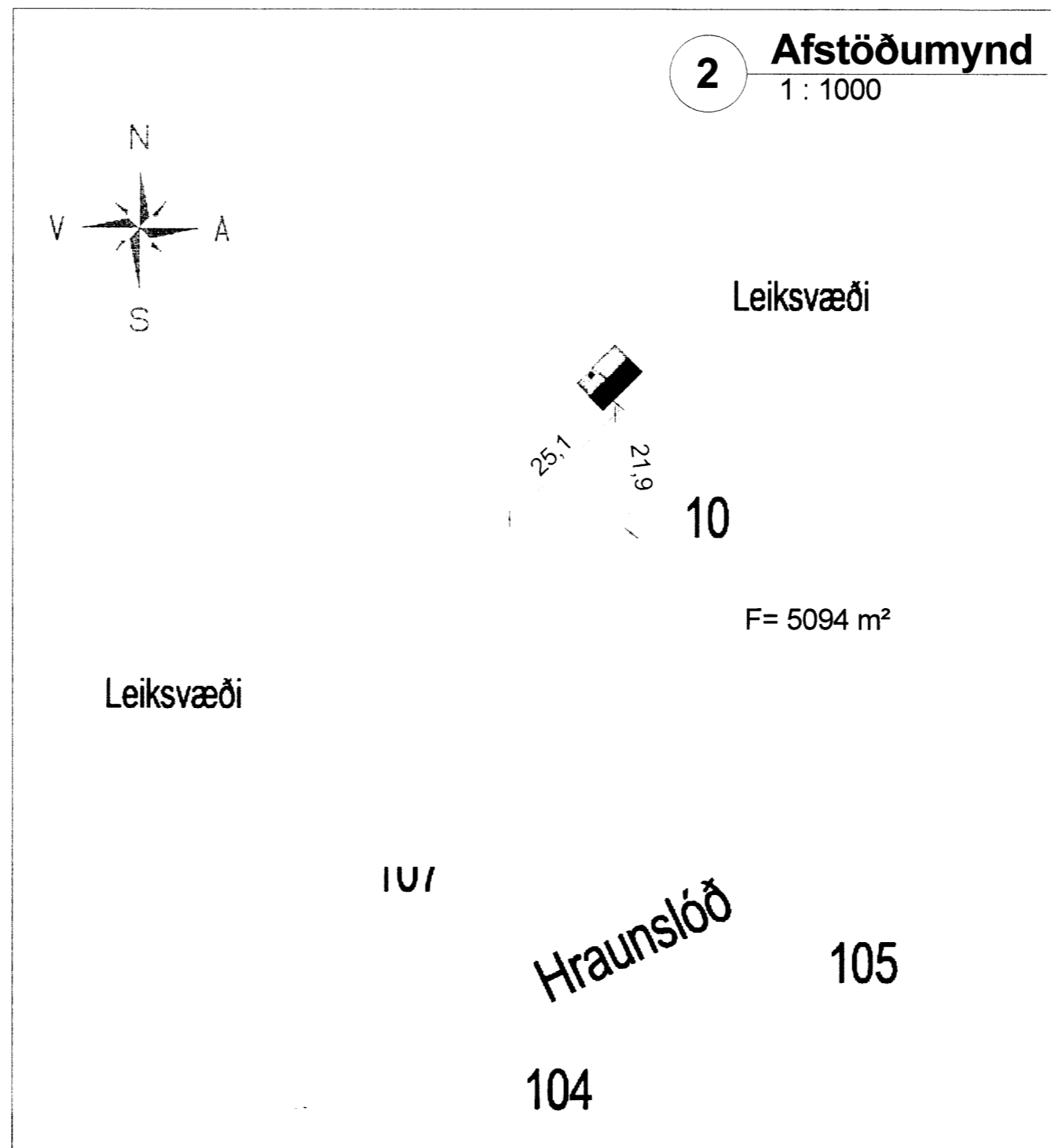

2 Afstöðumynd
1 : 1000

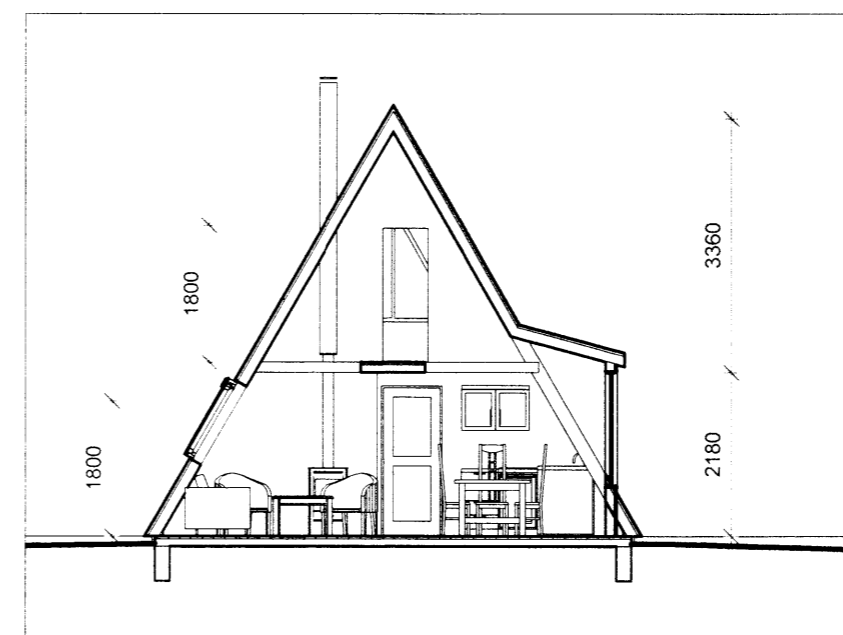

7 Snið 1
1 : 100

Skipulags- og byggingarfulltrúi Uppsveita bs.
Samþykkt
18 JUNI 2014
Árn Kjartan
Byggingarfulltrúi

BYGGINGALÝSING:

Byggingin er frístundahús / sumarbústaður á einni hæð með hári rishæð.

Byggingin er nú staðsett á LN: 125186 sem er lóðin Lækjartangi í Mostellisbæ. Sótt er um byggingarleyfi til að flytja bygginguna á lóðina LN: 173014, Hraunslóð 106 (Kerhraun C106), Grímsnes og Grafningshreppi. Flutningur mun eiga sér stað í maí/júní 2014.

Byggingin er skráð í fasteignahluta Þjóðskrár Íslands með FN: 221-6999, þar er byggingin einnig skráð með byggingaránð 1994 en byggingin er líklega nokkuð eldri.

Þar sem um eldri byggingu er að ræða er óskað eftir því að ákvæði eldri byggingareglugerðar nr. 441/1988 gildi um bygginguna eftir því sem hægt er. Einkum er óskað eftir undanþágu frá 13. kafla nýju reglugerðarinnar, nr. 112/2012, varðandi einangrunargildi þar sem ekki verður við það komið að einangra húsið meira en nú er, án meiriháttar endurbyggingar sem ekki eru hugmyndir um að fara út í.

ÚTVEGGIR:

Útveggir eru byggðir úr timbri, byggt er úr 2"x6" timburstöðum með mesta millibili stóða m/m 600 mm. Að utanverðu er útveggurinn klæddur með timburvatnslæðningu.

GLUGGAR OG HURDIR:

Gluggar og hurðir eru úr timbri, tvöfalt einangrunargler er í gluggum.

UNDIRSTÖÐUR OG BOTNPLATA:

Undirstöður eru steinsteyptir þveggir. Gólf er timburgólfbitar sem útiloft leikur um og kemur ofan á timburdegara.

ÞAKVIRKI:

Þak er borð uppi af timbursperrum klætt máluðu bárujárni.

INNVEGGIR:

Léttir innveggir eru timburstöðir klæddar með panel.

LAGNIR:

Neysluvatnslagnir eru rör í rör og koma í gólf og milliveggi. Raflagnir eru lagðar á hefðbundinn hátt í veggjum og í lofti.

VATNSÖFLUN OG SORPHIRÐA:

Vatnsveita og sorphirða er á kostnað og ábyrgð húseignenda.

FRÁVEITA:

Fráveita tengist í a.m.k. 3600 l. rotþró. Hafa þer samráð við byggingarfulltrúa og heilbrigðiseftirlit um staðsetningu rotþróarinnar.

BRUNAMÁL:

Þjörgunarop eru út um úthurðir og út um oppnanlega glugga.

STÆRÐIR:

Sumarbústaðurinn, mhl.01, er að grunnfleti samtals 39,3 m² og 151,4 m². Efri hæð er 12,3 m² og 6,4 m² innan 1,8m hæðar. (Sjá skráningartöflu) 23.2 og 12.3.2

A	26.05.2014	Efri hæð bætt við	ssh
Útg.	Dags.	Skýring	Br.af:

Verkheiti:
HRAUNSLÓÐ 106 (Kerhraun C 106)

Heimilisfang:
Grímsnes- og Grafningshreppi

Verktegund:
Frístundahús / Sumarbústaður

Landnúmer: 173014 Staðgreinir: 8719-01 4635-1060

Grunnmynd, snið, afstaða og skýringar

Hannað af:	ssh	Matshluti:	01
Teiknað af:	ssh	Mælikvarði:	As indicated
Yfirfarið af:	ssh	Dagsetning:	26.05.2014

Samþykkt: *Árn Kjartan*

HÚSEY ehf.
Stóru-Sandvík 4, 801 Selfoss
Sími: 482-1738 / 898-9199
Kt.: 590385-0699
Netfang: husey@internet.is

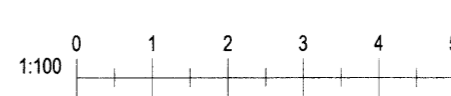

14-676	1	1	A	01	A
Verknúmer	Svæði	Áfangi	Ábyrgð	Númer	Útgáfa

HÖNNUNUR ÁSKILUR SÉR ALLAN RÉTT Á TEIKNINGUM - FJÓLFÖLDUN ER HÁÐ SKRIFLEGU SAMÞYKKT

Útprintun: 04/10/14
Vísitöl: 26.5.2014 13:18:36

Bláasíðar: A2