

Grunnmynd
Mkv. 1:100

HELSTU STÆRÐIR:

Mhl 01	
Flátmál húss :	125,6 m ²
Rúmmál húss :	412,8 m ³
Stærð lóðar :	4150 m ²
Nýtingarhlutfall	3%

Einstakir byggingahlutar skulu uppfylla eftirfarandi U-gildi samkvæmt byggingarreglugerð:

Gólf.....	0,3 w / m ² k
Útveggir.....	0,4 w / m ² k
Gler og karmar.....	2,0 w / m ² k
Hurðir.....	3,0 w / m ² k
Pak.....	0,2 w / m ² k

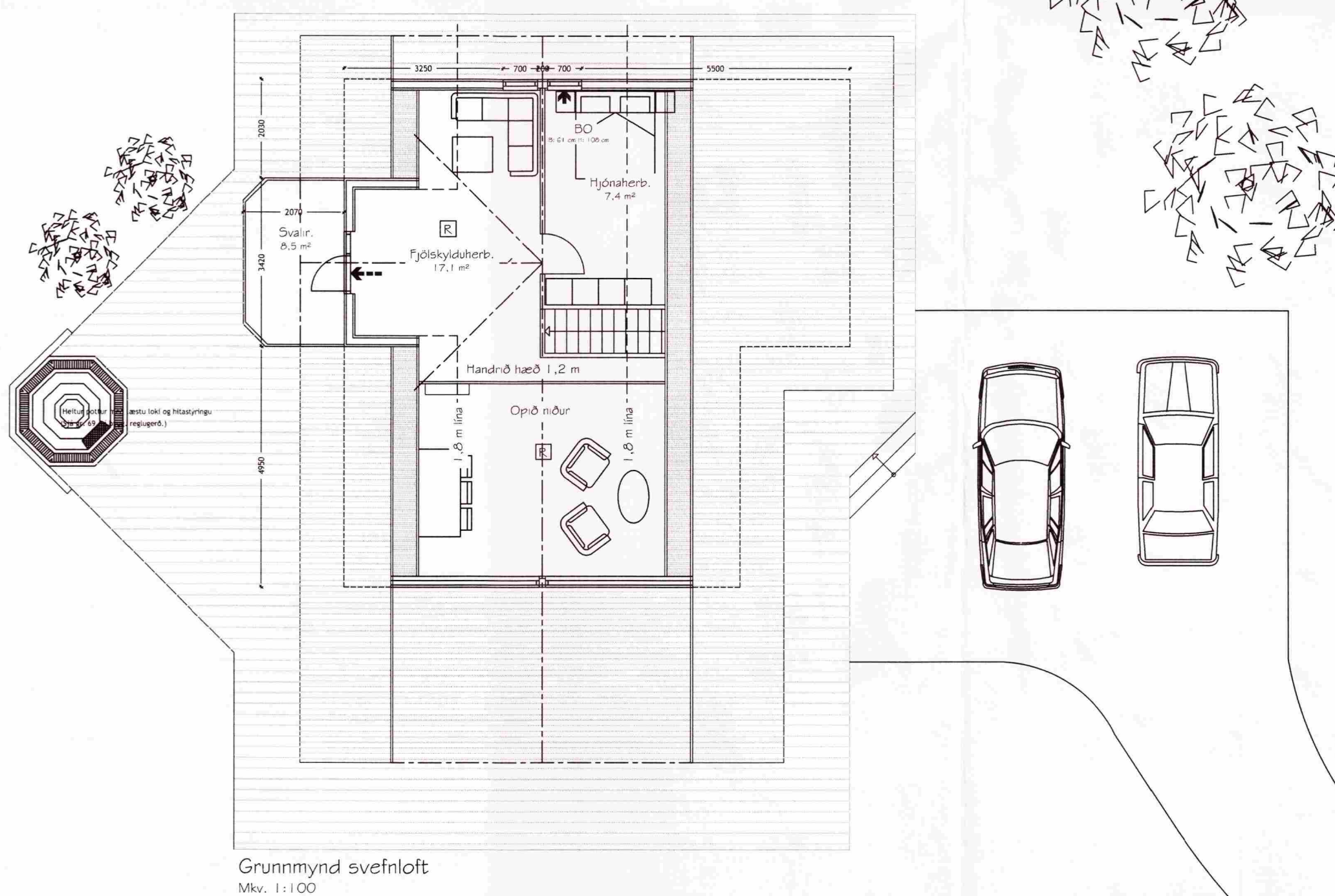

Grunnmynd svefnloft
Mkv. 1:100

TÁKN Á TEIKNINGUM:

- R Reykskyrnjan
- SL Slökkvitæki
- BO Björgunarop
- LR Loftræsing
- LR Loftræsing
- GK Gólfkötur
- GN Gólfniðurfall
- GSN Gegnumstreymisniðurfall
- O1.O1.O1 Matshluta og noteyninganúmer
- ← Rýmingarátt björgunarropa
- ← Rýmingarleið
- 10,15 Kötur á sniðum

Óskað er eftir að umsókn verði afgreidd skv. eldri reglugerð 441/1998

Ú2	14.12.12	GP	Hús minnkað í 125 m ²
Ú1	01.11.12	GP	Frumtögáfa
Útgáfa:	Dagsetn:	Af:	Skýrning:
Kjöhólsbraut 17 Grímsnes og Grafningshrepp			Teiknúmer: 100-02
Aðaluppdrættir: Grunnmyndir jarðhæð og svefnloft			Mælikvarði: 1:100
Hannað: SSH		Teiknað: SSH	
Dagsetning:	01.11.12	Verknúmer:	12019
Frumstærð:	A2	Frámærð: A2	
Ábyrgðarm. og réttihafi:		200752-4659	