

- 1- Brunnur ø 600 -125
- 2- Regn og þvottvatn PVC ø 100 10 % -125
- 3- Skolp PVC ø 150 15 %
- 4- Sítrulögn
- 5- 3ja hófa 2000 l. rotþró samkv. heilbrigðisreglugerð -145

### BT-Afstöðumynd

1: 500

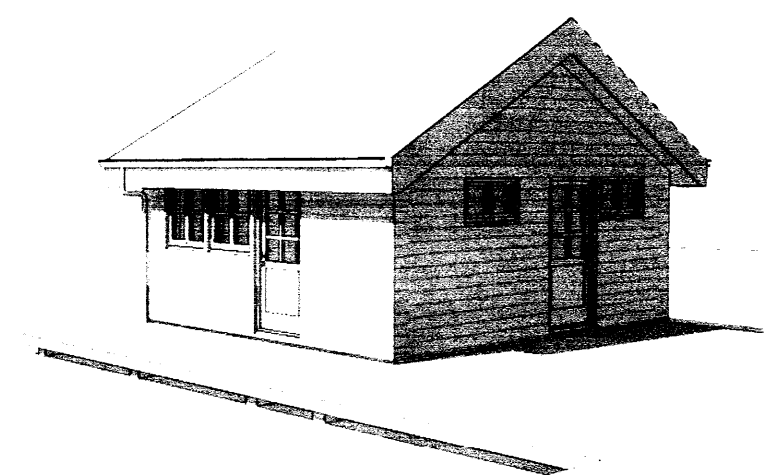

Seð frá suðri

### BYGGINGARLÝSING

Á lóð nr 26 við Kerhraun ílandi Miðengis stendur sumarhús úr timbri sem byggt var á árinu 2005.

Með umsókn þessari er farið fram á heimild fyrir litlu gestahúsi sem reist verður sunnan við núverandi bústað.

Húsið er byggt upp timburgrind 200 x 50 mm, sem klædd að utan með 12 mm krossvið. Á krossviðinn eru festar lóðrétt borð 25 mm sem mynda loftrásir fyrir vatn klæðningu sem er láréttur kúptur panell. Útveggir eru einangraðir með 200 mm þéttull sem er rakavarin að innan með þolplasti og klædd með veggjakklaðningu.

Þakvirkid er úr 225 mm þaksperrum með borðaklaðningu varið með þakpappa og þakjárn. Þakið er einangrað með 200 mm þakull rakavarin að innan með þolplasti og klædd með loftaklaðningu.

Gluggar eru úr timbri og glerjaðir með tvöföldu lagi af K-gleri.

Gólf er úr þverböndum 45 x 200 mm timbri. Undir gólf er múshelt og einninnnangrað með 200 mm steinull og klædd að ofan með 16 mm spónarplötu og gólfefni þar ofan á.

Milliveggir eru úr timbri með 100 mm klæddum með vegg jakklaðningu.

Allar klæðningar eru úr efni í flokki 1. Koma skal fyrir reykskynjurum og 6 kg. slökkvitæki.

Gólfniðurföll í votrymi og björgunarop frá svefnrymi.

### Grunnmynd 1.hæð

1: 100



Teikningaskrá	
Blað	Verkluti
A101	Afstöðumynd og grunnmynd
A201	Útlit og Snið
A601	Skráningartafra

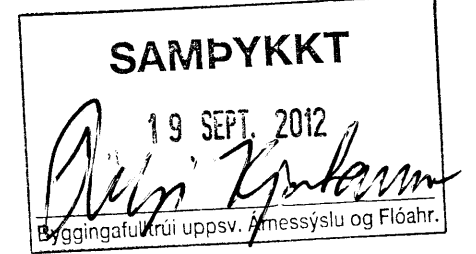

Tákn			
GN	= Gólfniðurföll	Brunatákn	EI60
PN	= Þakniðurföll	Veggir og hæðaskil	EI90
SN	= Svalniðurföll	A-EI60	A-EI120
LR	= Loftræsting	REI60	REI120
VLR	= Völknið loftræsting	A-REIM120	A-REIM120
PK	= Póstkassar	Hurðir	E30-CS
NL	= Neyðarljós	E130-CS	EI60-CS
BO	= Björgunarop	Gluggar	E30
R	= Reykskynjari		
HSL	= Handslökkvitæki		
ÚT	= Merktur útgangur		
HV	= Hittaveita		
VV	= Vatnsveita		
RR	= Rafmagnsveita		
ÚK	= Útkrani		
BO	= Felliðgi við björgunarop		
CS	= Brunaslanga		
CS	= Stigleiðsla		
CS	= Stigleiðsla út		
CS	= Stjórnstöð brunaviðvörðunarkerfis		
CS	= Inntak		
CS	= Bilastæði fyrir fatlaða		

Útg.	Dags.	Lýsing	Nafn

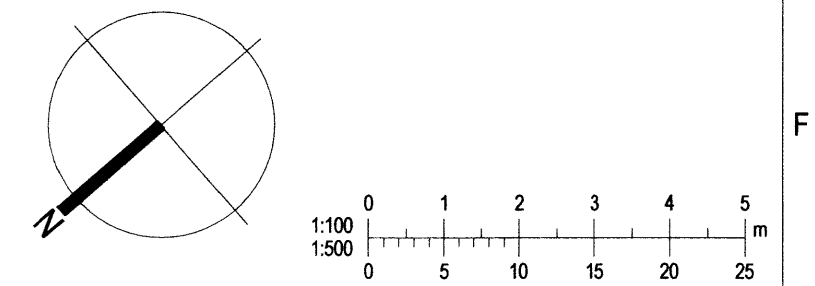

**KRark** Kristinn Ragnarsson arkitekt ehf.  
 Ármuli 1 - 4.hæð, 108 Reykjavík, Ísland  
 Sí. 564.2255, Fax. 544.4225  
 Kt. 581298.3589, www.krark.is, krark@krark.is

Gestahús í landi Miðengis í Grímsnes og

Grafningshreppi. Lóð nr. 26 í Kerhrauni

Landnúmer: 168901 Staðgreinir: 46300260  
 Súmarbústaðir

### Afstöðumynd og grunnmynd

Byggingamefndarteikningar			
Hönnun:	KR	Verknúmer:	12020IS
Verkefnastjóri:	JGE	Mælikvarði:	As indicated
Teiknað:	JGE	Dagsetning:	03.08.2012
Yfirfarið:	KR	Blað:	Útgáfa:
Sampykkt:			
Kristinn Ragnarsson Kt. 120944.2669		A101	