

GRUNNMYND ÓLFBITA
MVK. 1:50

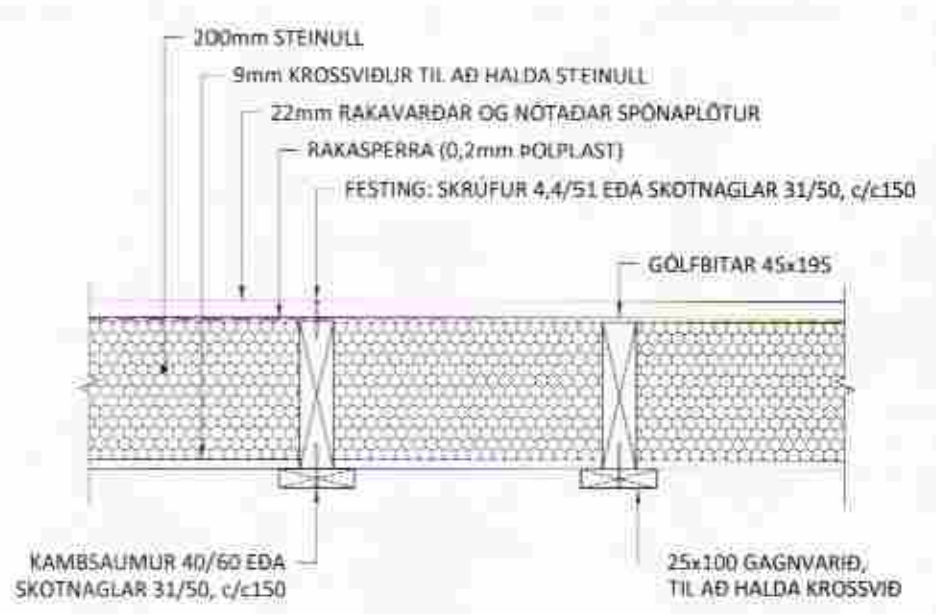

UPPBYGGING GÓLFS
Mkv 1:10

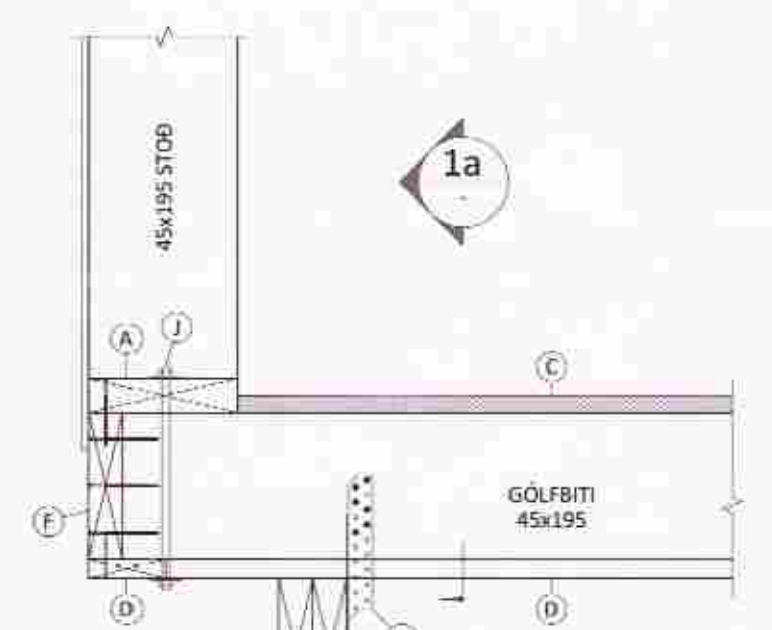

SNID 1
1:10

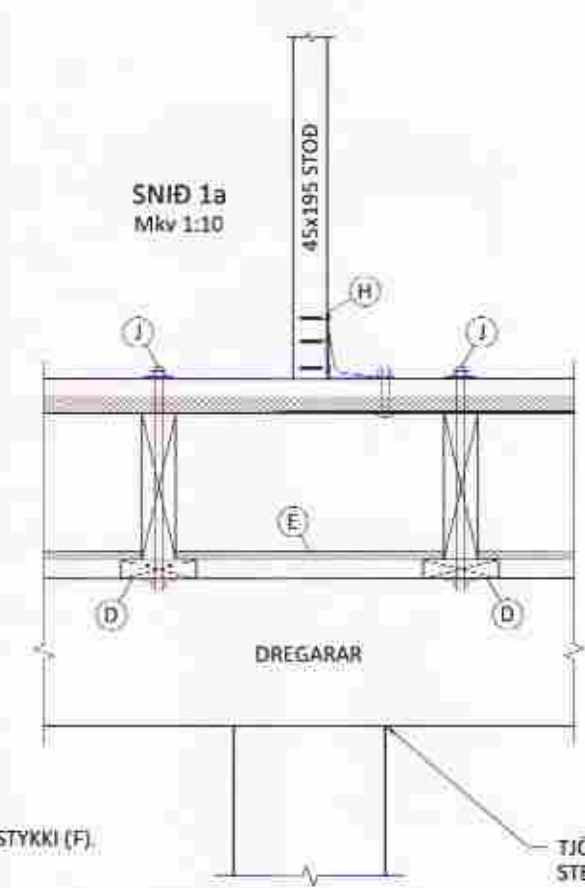

TJÓRUPAPPI KOMI Á MILLI STEYPU OG TIMBURS

- (A) 45x195 BÖTNSTYKKI VEGGEININGAR. NEGLING: GN 30/90, c/c 150 Í KANTSTYKKI (F).
- (C) 22mm NÓTADAR OG RAKAVARÐAR SPÓNAPLÖTUR.
- (D) 25x100 GAGNVARID TIL AÐ HALDA KROSSVIÐ. FESTING: KS 40/60, c/c 150 EÐA SKÓTNAGLAR 31/50, c/c150.
- (E) 9mm KROSSVIÐUR TIL AÐ HALDA STEINULL.
- (F) 45x195 KANTSTYKKI. NEGLING: 3 stk. GN 30/90 Í HVERN GÓLFBITA.
- (H) 1 stk. BMF 90 VINKILL M/ STYRKINGU, SJÁ NÁNAR Á VEGGIAGRINDARTEIKNINGUM.
- (I) BMF-250 PAKÁSANKERI, NEGLING 2x6 stk. KS 40/40 Í HVERT ANKERI. STAÐSETNINGAR OG FJÖLDI, SJÁ TEIKN. 120-02.
- (J) SNITT-TEINN M10x300. RÆR + 40x40 SKINNUR Á BÁÐA ENDA, KOMI Í HVERN GÓLFBITA.

ALMENNT:
Öll mál skulu staðfest skv. aðaluppdráttum. Ef misræmi er, skulu aðaluppdrættir vera ráðandi, þó þer að láta hönnuði vita af misræmi.

TRÉVIRKI:
Burðarviðir skulu almennt vera C18, skv. ÍST EN 318 en límtré GL32 eða betra skv. ÍST EN 1194, nema annað sé tilgreint á teikningu. Við utanhúss skal fúaverja. Rakastig í timbri við uppsetningu skal ekki vera hærra en 15%. Á milli timburs og steins skal ávalt setja asfaltþappa.

FESTINGAR:
Gólfbitar festist við dregara með BMF 250 pakásankeri, negling: 5 stk. KS 40/40 í hvorn væng. 2.stk. við hvern dregara á göflum og næsta gólfbita við ásamt aukabita við miðjur, síðan 1 stk. á hvern gólfbita þar á milli.

ADRAR FESTINGAR SJÁ SÉRTEIKNINGAR.

STÁLVIRKI OG FESTINGAR:
Allt stál skal vera S235 skv. ÍST EN 10025 nema annað komi fram á teikningum. Stál skal ryðverja m.v. notkunaradstæður og skal hafa þá tæringaflokkun sem tilgreind er í gildandi byggingareglugerð (130. gr.) til hlíðsjónar. Allt stál utanhús skal vera galvaniserað. Gæði bolta skal vera 8.8 eða betra. Allar festingar skulu vera heitgalvanhúðaðar eða ryðfríar. Ekki má nota saman ryðfría nagla og galvaniserað festijárn. Suður skulu hafa minnst 4 mm a-mál en þó aldrei minna en efnisþykkt þeirra stáhluta sem soðnir eru saman. Öll rafsúðvinnna skal uppfylla DS 316.

ÖLL MÁL ERU Í MM NEMA ANNAÐ SÉ TILGREINT !!

Ú1	10.10.12	GRG	Frumútgáfa
Útgáfa:	Dagsetn:	Af:	Skýring:

CEDRUS EHF.
TEIKNI- OG VERKFRÆÐIÞJÓNUSTA
MIÐTUN 20, 800 SELFOSS, S: 483-1166
WWW.CEDRUS.IS SIMNET IS S: 863-3004

KERHRAUN 26, Grímsnesi	Teiknúmer:
801 Selfossi	120-02
Gestahús 36,0 m ²	

Burðarvirki: Mælikvarði: 1:10; 1:50
Gólfbitar og festingar
Skýringar

Hannað: Gísli Rafn Gylfason	Teiknað: Gísli Rafn Gylfason
Dagsetning: 10.10.2012	Verkinúmer: 12 048
Frústærð: A2	
Abyrgðarm. og réttihafi:	Valur Arnarson V.A. 051073-5099