

ÚTLIT AUSTUR

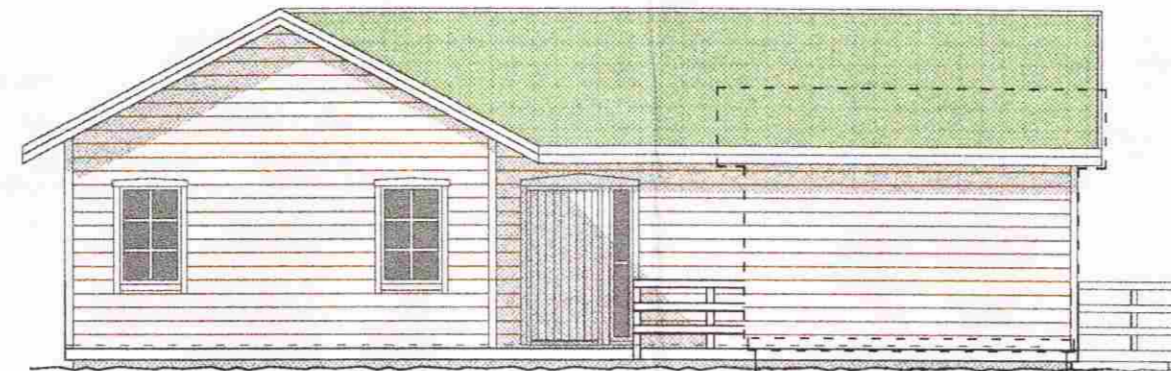

ÚTLIT NORÐUR

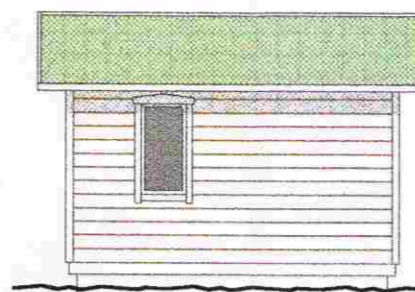

ÚTLIT GEYMSLU - HLIÐ

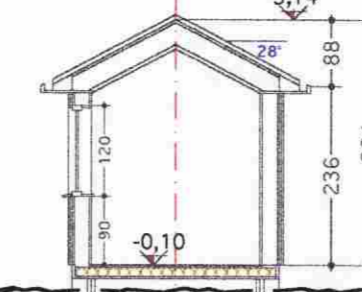

SNEIÐING C-C

Samþykkt
12. DES. 2005
Hilmar Lindo
Byggingarfulltrúi uppsveita Arnessýslu

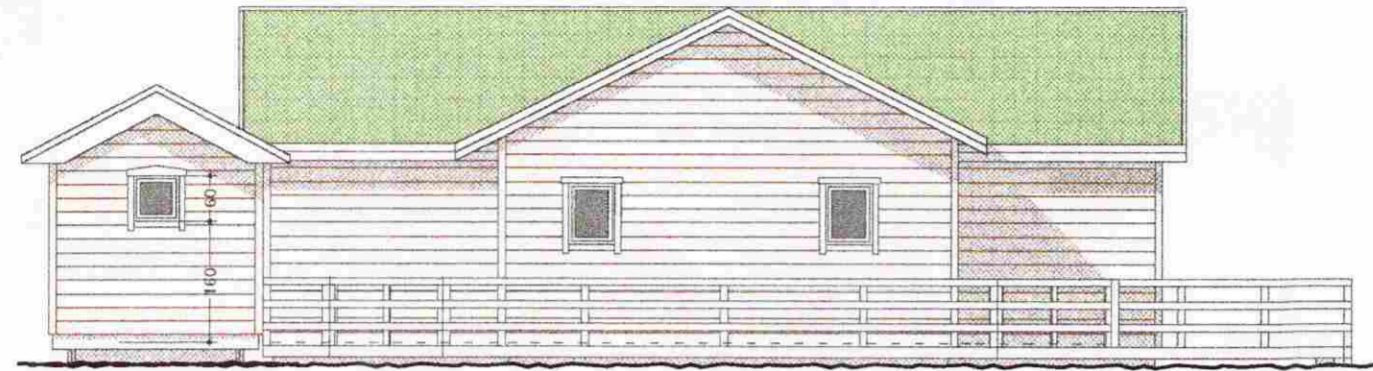

ÚTLIT VESTUR

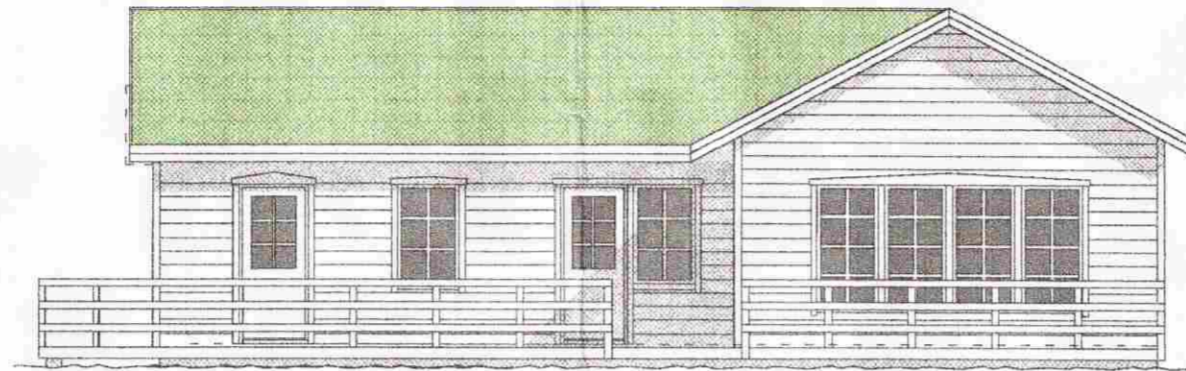

ÚTLIT SUÐUR

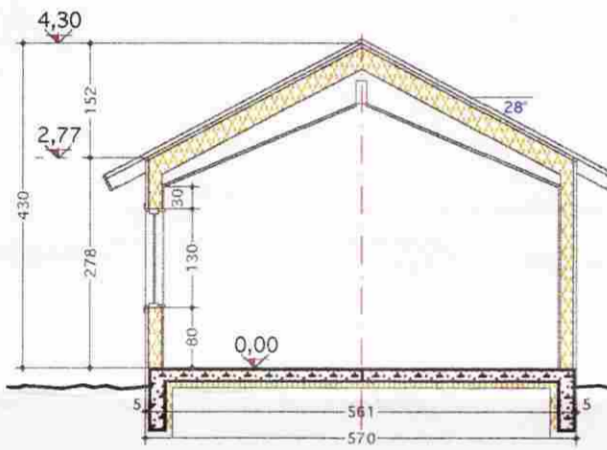

SNEIÐING B-B

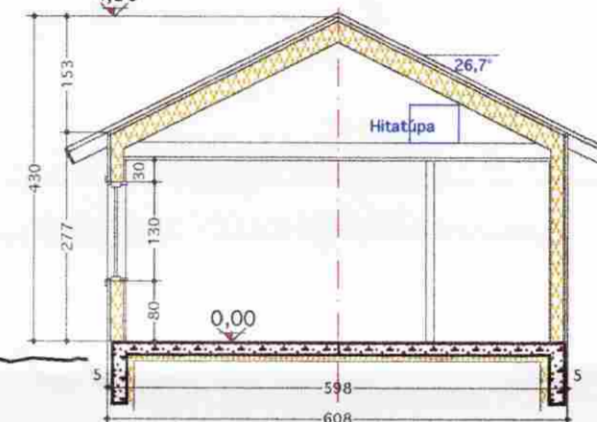

SNEIÐING A-A

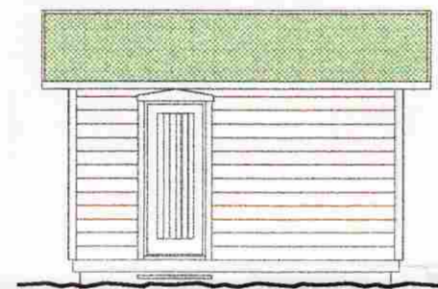

ÚTLIT GEYMSLU - HLIÐ

Lýsing:

Húsið er innflutt einingahús úr timbri, frá Svíþjóð. Það er byggt á steyptri plötu. Útveggir eru einangraðir með 170 mm steinull og klæddir með láréttri bjálkaklæðningu - litur brúnn. Gluggar eru einnig brúnir.

Þakið er einangrað með 240 mm steinull og klætt með stölluðu þakstáli, í grænum, rauðum eða svörtum á lit. Pallar eru úr gagnvörðu timbri.

Í gluggum er þrífalt gler. Upphitun er með ofnum og gólfgeislum.

Flatarmál hússins er 114,5 m². Rúmmálið er 405,0 m³. Pallar eru samtals 78,4 m² + göngupallur 13,2m². Lóðin er 8.570 m².

Á lóðinni er stakt geymsluhús sem er 12,0 m² og 33,6 m³. Það er byggt á sama hátt og aðalhúsið, en er með timburgólf á dregurum, það er óeinangrað.

1500 lítra rotþró ásamt 15-20 m siturlögn er við húsið.

Furupanell á veggjum í stofu og borðstofu. Aðrir veggir klæddir með gifspötum - ath í baðherbergi og þvottaherbergi eru vatnsheldar gifspötur. Öll hallandi loft klædd með panel. Lárétt loft klædd gifspötum. Parkett á gólf stofu, borðstofu og herbergjum. Flisar á gólfum baðherbergis og þvottar. Hitatúpa í þakrymi yfir þvotti.

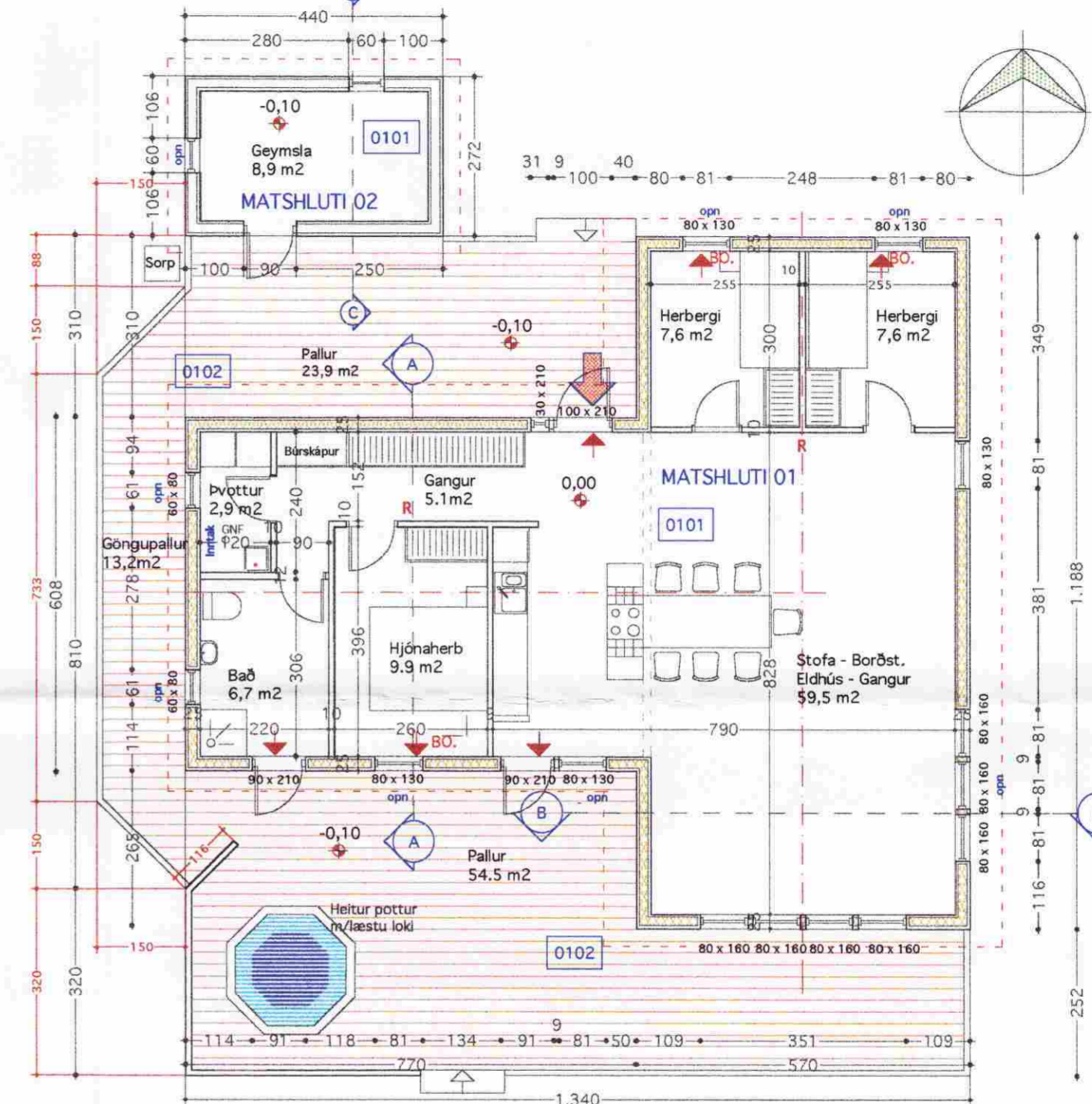

GRUNNMYND BÚSTAÐAR OG GEYMSLU

Flóttaleið
BO Björgunarop
R Reykskynjari
Heitur pottur er með læsanlegu loki og skal standa 40cm upp fyrir pall
Rotþró og Siturlögn.

Breyting 03.10.'05:
Hús stækkar um 7,1 m². Er nú 114,6m².
Gluggamál hafa breyst.
Afstöðumynd endurgerð.

Breyting í nóv. '05
Innra skipulag breytist
Bætt við gönguleið milli palla - 13,2m²
og 180cm háan skjólvegg við heitan pott

Breyting 06.02.'06
180 cm skjólveggur við heitan pott fellur niður ásamt arni og reykhláfi
Ýmsar lagfæringar á teikningum,
án breytinga á rúmmáli eða flatarmáli húsanna.

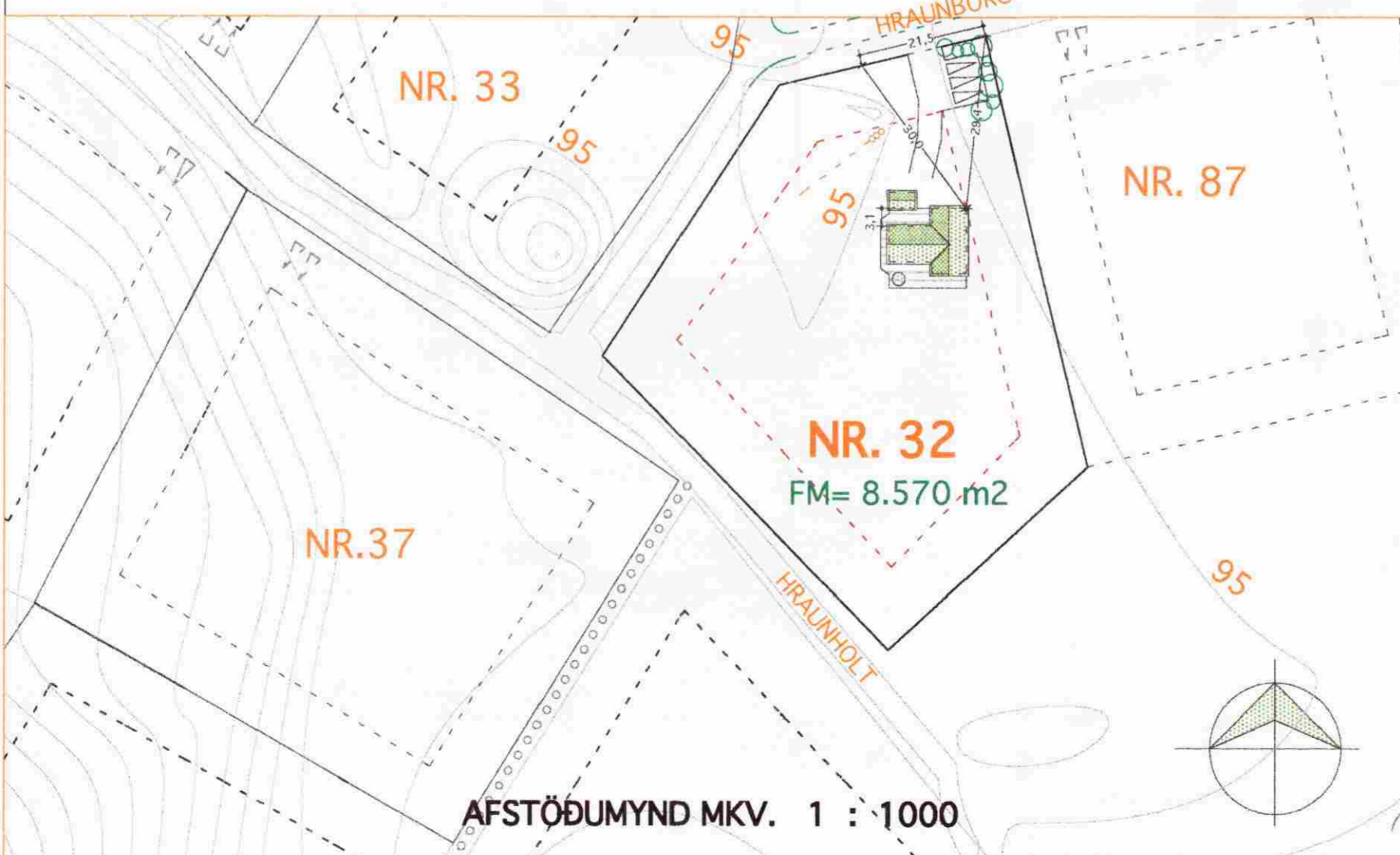

AFSTÖÐUMYND MKV. 1 : 1000

VINNUSTOFA
KÓPAVOGI

SÍMI & FAX (354) 554 0115

VESTURVÖR 9
vifilark@simnet.is

VÍFILL MAGNÚSSON ARK. 171238-4639

HALLA HANNESDÓTTIR TT. 220851-7889

HEITI Frístundahús í Kerhrauni - Grímsnesi - Lóð nr. 32
EIGN Ægisauður ehf.
TEIKN Grunnmynd - Sneiðingar - Útlit - Afstöðumynd
Mkv. 1 : 100

DAGS. 27.07.'05
TEIKN. HH, VM.
SAMP.
BREYTT. 03.10.'05
nóv. '05 06.02.'06

32-01

Handwritten signature/initials