

LAGNIR Í JÖRÐ 1:50/500

Skipulags- og byggingarfulltrúi Uppsveita bs.
Yfirfarið
 25 FEB. 2014
 Byggingarfulltrúi

AFSTÖÐUMYND 1:500

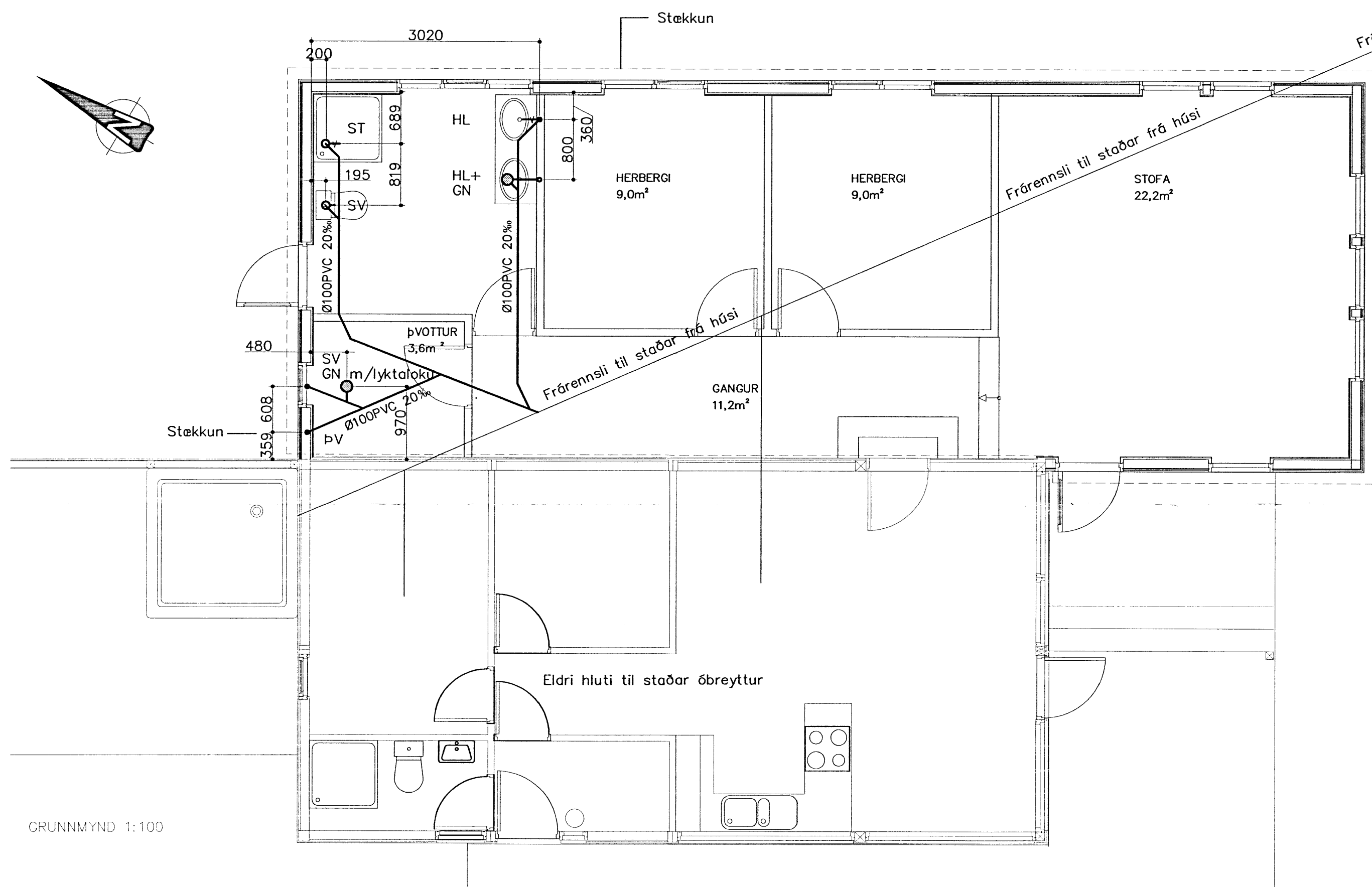

Rotþrö til staðar
 Frárennsli til staðar frá húsi
 Frárennsli til staðar frá gestahúsi

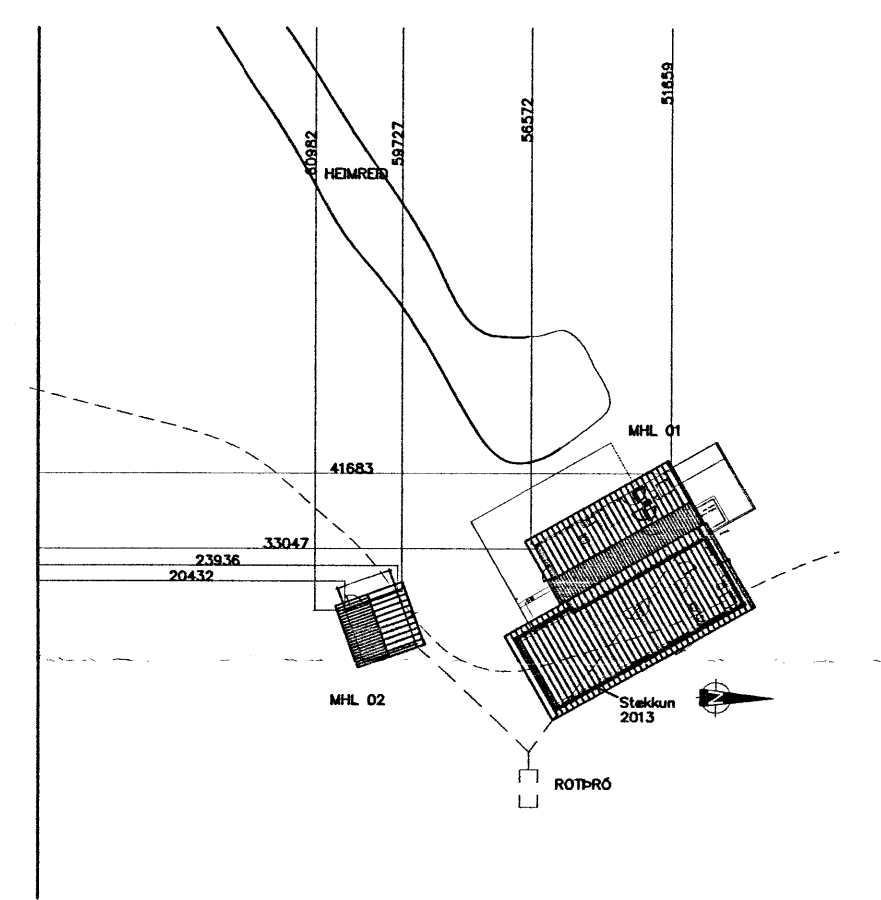

GRUNNMYND 1:100

Frárennislagnir:

Allt efni í frárennislagnir skal vera vottað af Rannsóknarstofnun Byggingariðnaðarins í samræmi við byggingarreglugerð og gildandi staðla.

PVC: er "POLYVINIL CLORYD" appelsínugult plast af venjulegri gerð SN8 og skulu þau þola jarðvegsálag á allt að 4m dýpi.

Öll vinna og frágangur við frárennislagnir skal vera í samræmi við ÍST 68 '2003. og aðra gildandi staðla og reglugerðir.

Uppgefnir kótar eru botnkótar röra,

Stokkar fyrir lagnir, (300x300) neðri brún skal vera 10cm undir uppgefnum botnkóta röra. Málsetning á staðsetningu stokka er leiðbeinandi og taka skal tillit til lagnaskurða sem þegar hafa verið grafnir, við endanlega stasetningu.

- | | | | | |
|-----------|-------------------------------|------------------|------------------|-----------------------|
| ————— | Frárennsli plast | BK: Baðkar | SV: Skolvaskur | SN: Svalaniðurfal |
| ===== | Frárennsli steypa/PEH/PP-P | ST: Steypibað | ÞS: Þvagskál | GK: Gólfkóti |
| - - - - - | Regnvatn plast | GN: Gólfniðurfal | ÞV: Þvottavél | SA: Auka fallstammi. |
| ===== | Regnvatn steypa/PEH/PP-P | HL: Handlaug | VS: Vatnssalerni | S1: Fallstammi & nr. |
| - - - - - | Jarðvatnslögn plast | EV: Eldhúsvaskur | GN: Gólfniðurfal | BR: Brunnur |
| ===== | Jarðvatnslögn steypa/PEH/PP-P | Up: Uppþvottavél | ÞN: Þakniðurfal | NB: Niðurfallsbrunnur |
| - - - - - | Kaldvatnsheimæð | | | HR: Hreinsistútur |

Breytingar			KLAUSTURHÓLAR 52 GRÍMSN.
Nr.	Dags.	Nafn	
			Verkfræðistofa Þráinn & Benedikt Laugavegi 178, 105 Rvk. Sími: 553 1770, 568 7775, Fax 568-7701 Netfang: verkfrædistofa@verkfrædistofa.is
			H BD T BD S
			M 1:100
			Nr. PJ01
			Dags. Agúst 2013
			090467-5229

Sumarhús – viðbygging
 Lagnir í jörð