

**SAMÞYKKT**  
 19 JULÍ 2013  
*Ólafur Guðmundsson*  
 Byggingafræðingur og Flóahafi

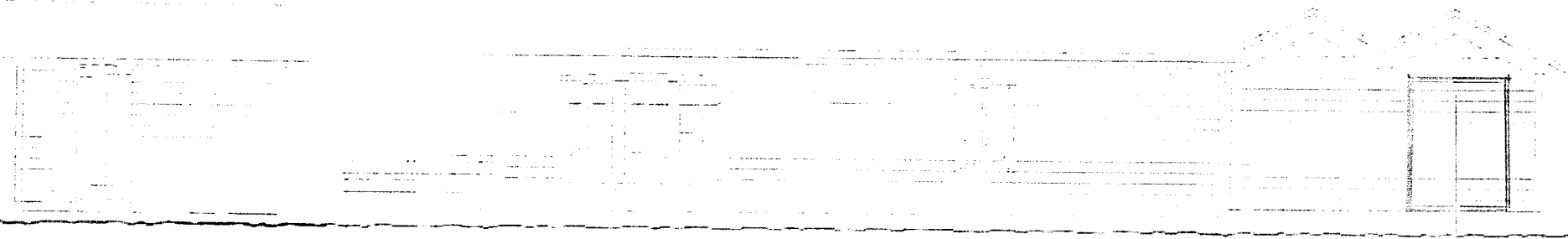

ÚTLIT AUSTUR

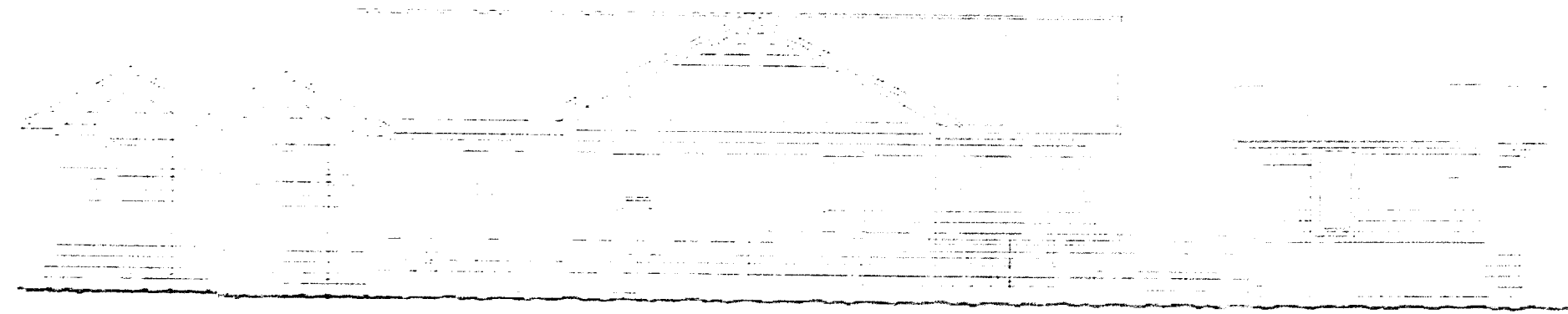

ÚTLIT VESTUR

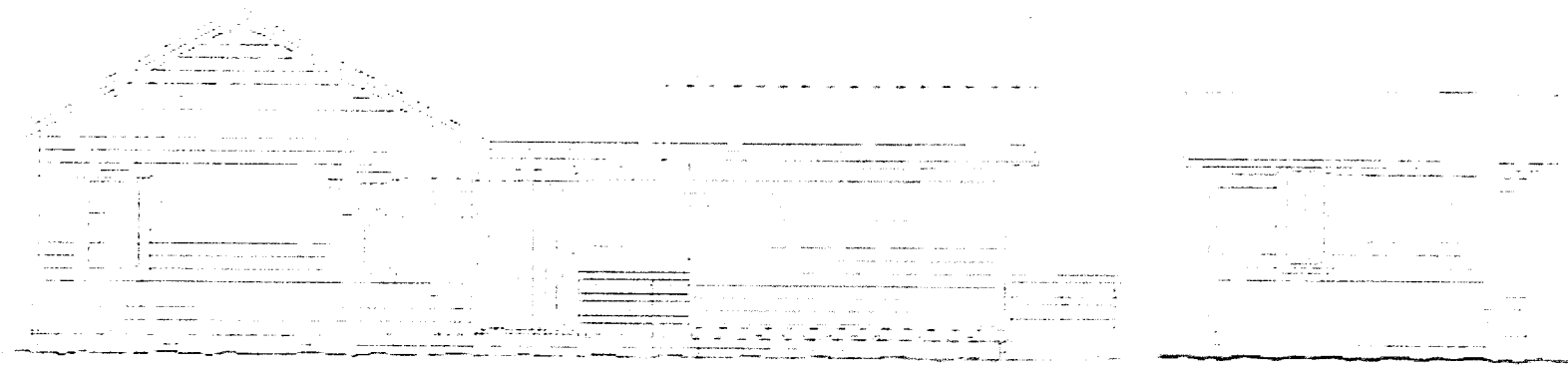

ÚTLIT NORDUR

ÚTLIT GEYMSLU - HLIÐ

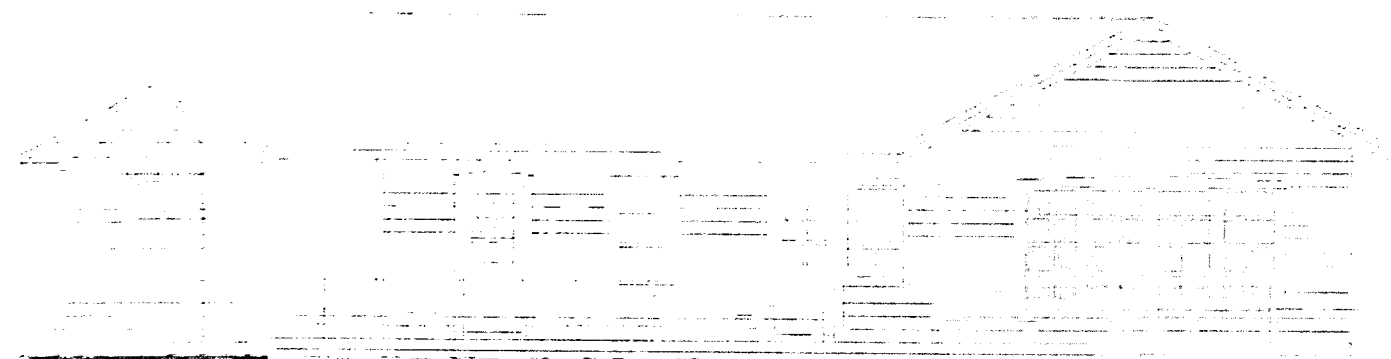

ÚTLIT SUÐUR

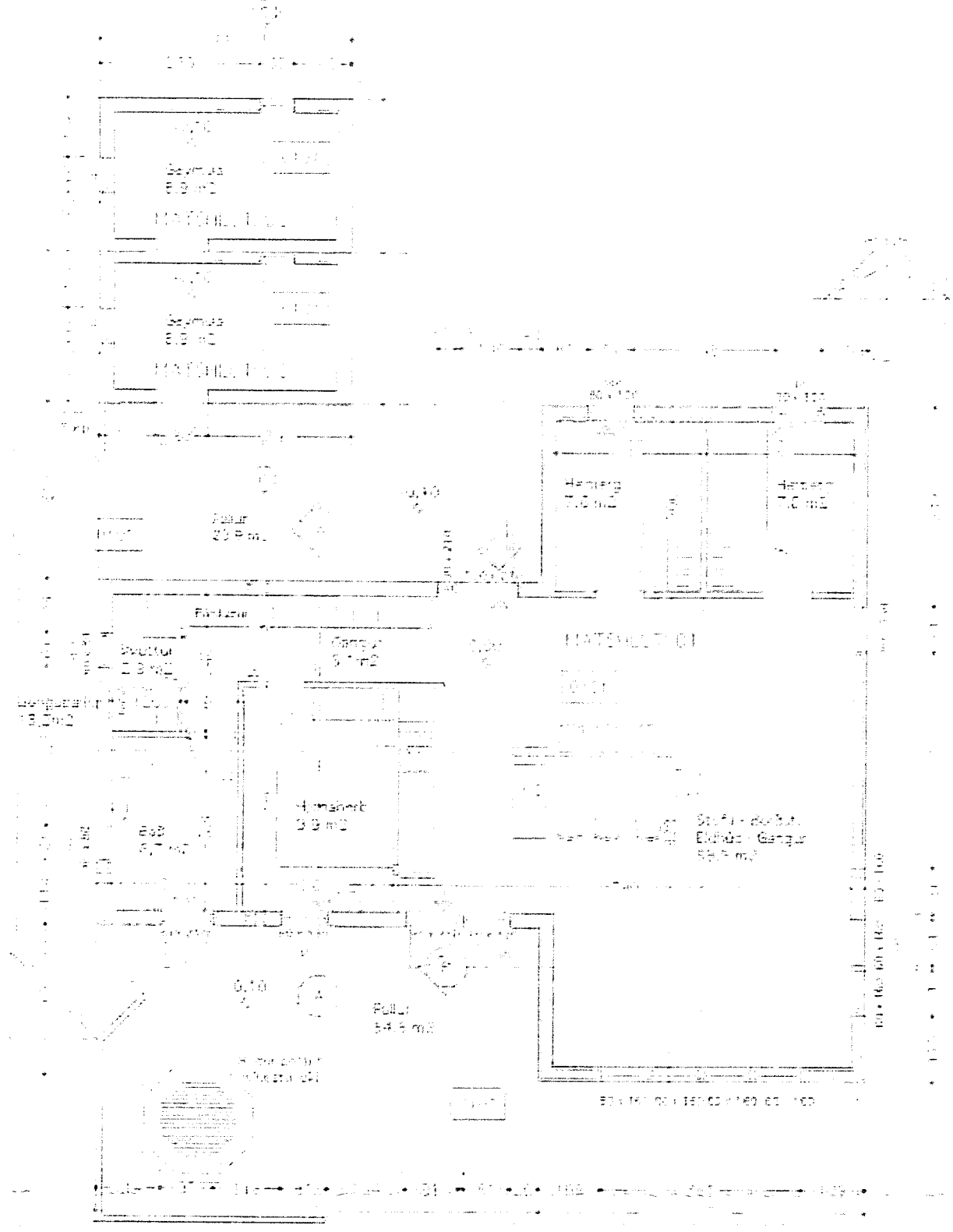

GRUNNMYND BÚSTAÐAR OG GEYMSLU

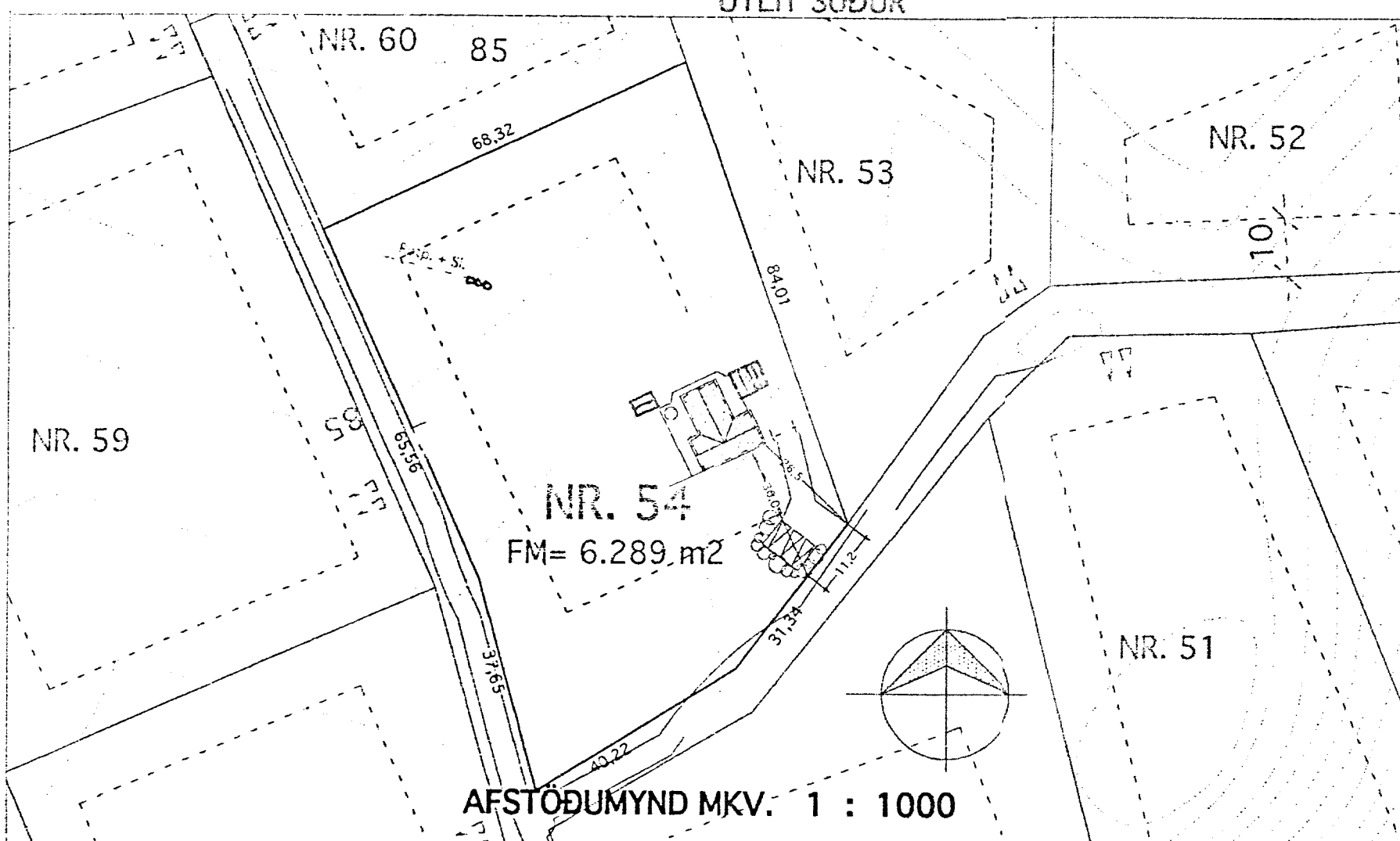
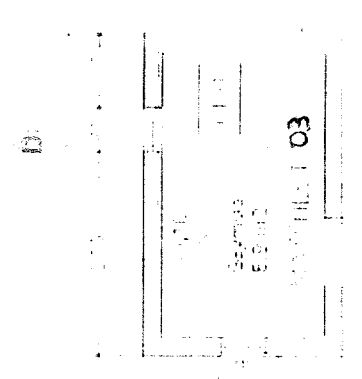

AFSTÖÐUMYND MKV. 1 : 1000

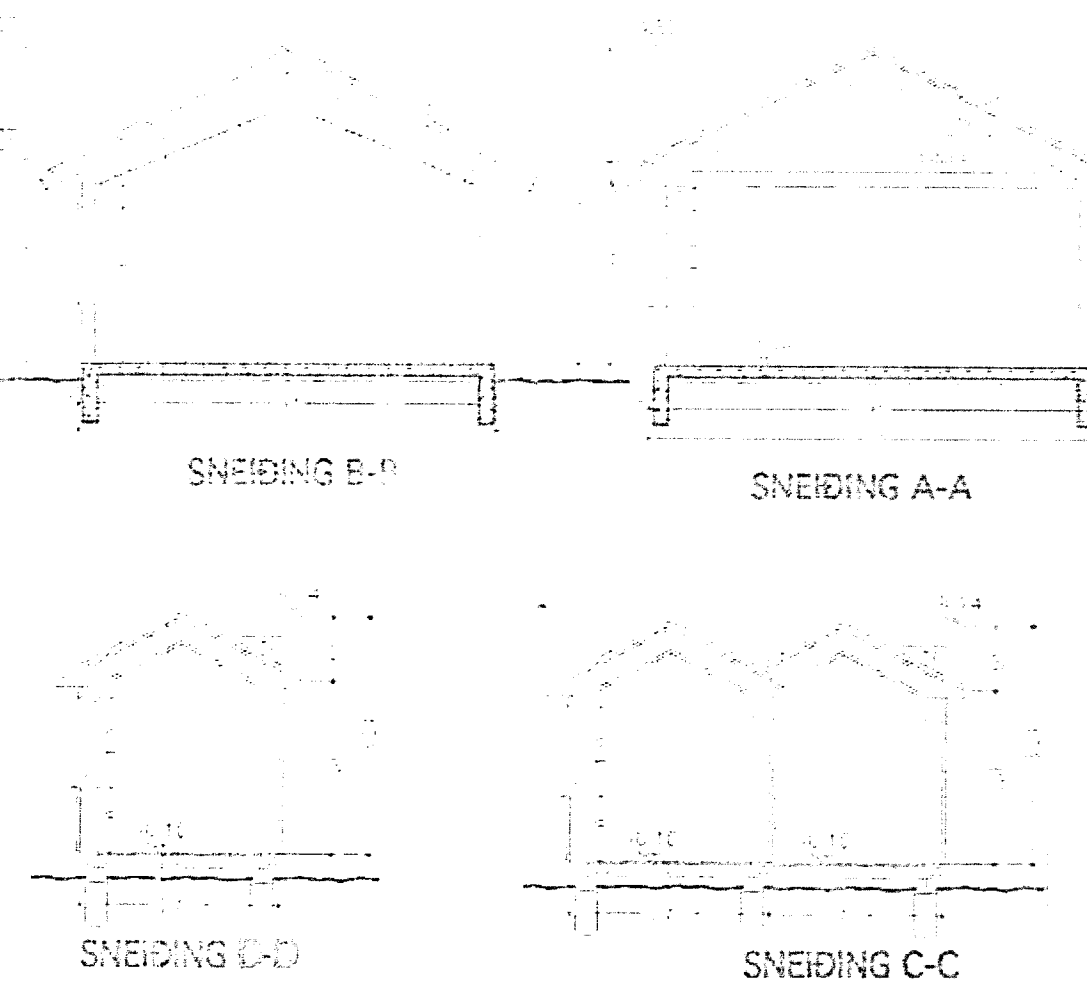

Lýsing:

Húsið (mhl. 01) er innflutt einingahús úr timbri, frá Svíþjóð og byggt á steyptri plötu. Útveggir eru einangraðir með 170mm steinull og klæddir með furuklæðningu. Þakið er einangrað með 240mm steinull og þakið klætt með stölluðu stáli. Pallar eru úr gagnvörðu timbri. Í gluggum er þrefalt gler. Upphitun með ofnum og gólfhita. Furupanill á veggjum stofu og borðstofu. Aðrir veggir klæddir með gifspiótum. Öll hallandi loft eru klædd með panel. Lárétt loft klædd gifspiótum. Parkett á gólfu stofu borðstofu og herbergjum. Flísar á gólfum baðherbergis og þvottar. Hitatúpa í þakrymi yfir þvotti. Húsið var upphaflega teiknað af Vífil Oddsyni og síðasta samþykkt 12. Desember 2005. Núverandi breyting varðar stækkun mhl. 02 og ný geymsla sem kallast mhl. 03.

- Flatarmál mhl. 01 er 114,6 m<sup>2</sup>
- Flatarmál mhl. 02 er 24,0 m<sup>2</sup>
- Flatarmál mhl. 03 er 12,0 m<sup>2</sup>
- Rúmmál mhl. 01 er 405 m<sup>3</sup>
- Rúmmál mhl. 02 er 67,2 m<sup>3</sup>
- Rúmmál mhl. 03 er 33,6 m<sup>3</sup>
- Pallar eru samtals 80m<sup>2</sup> + göngupallur 15m<sup>2</sup>
- Lóðin er 6.280 m<sup>2</sup>

Fristundahús Kerhrauni 57  
 Grunnmynd-Sneiðingar-Útlit-Afstöðumynd  
 Mkv. 1:100  
 Breytt: 09.07.2013  
 Emil Þór Guðmundsson  
 Kt. 280456-3499  
 Kópavogsbakka 4  
 200 Kópavogur

*09/07/13*  
*Emil Þór Guðmundsson*