

SAMPYKKT
 1.7. OKT. 2012
Ally Gjalanna
 Byggingafræðilíup, Ámessýslu og Flóahf.

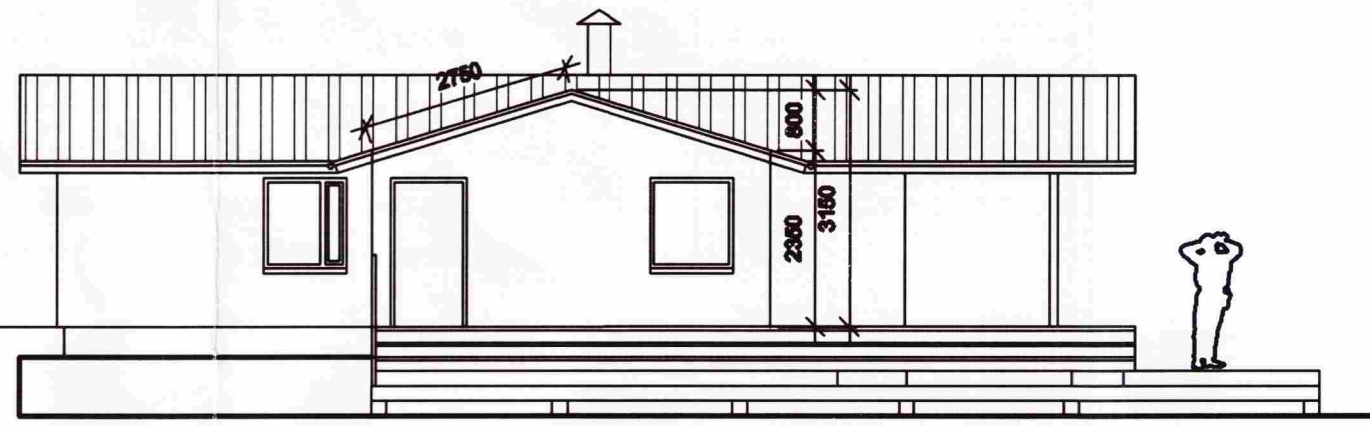

ÚTLIT SUÐUR



ÚTLIT BÚSTAÐUR VESTUR

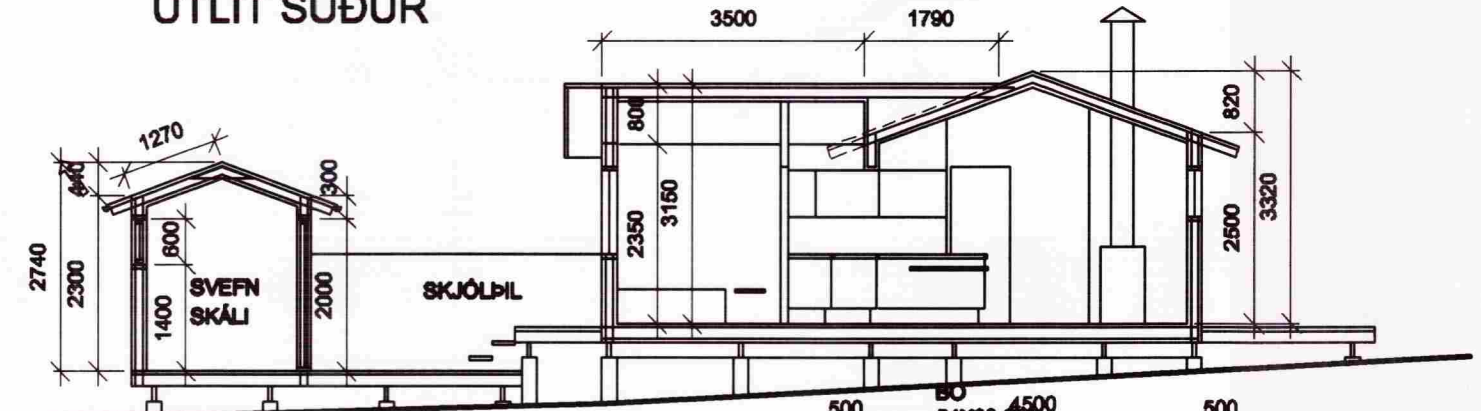

SNID A-A

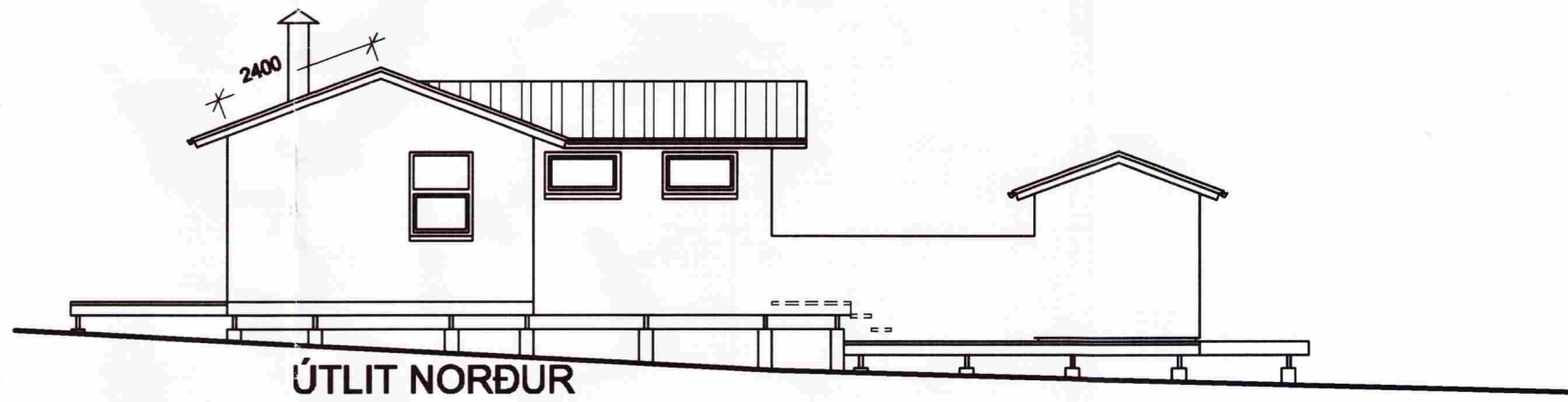

ÚTLIT NORÐUR

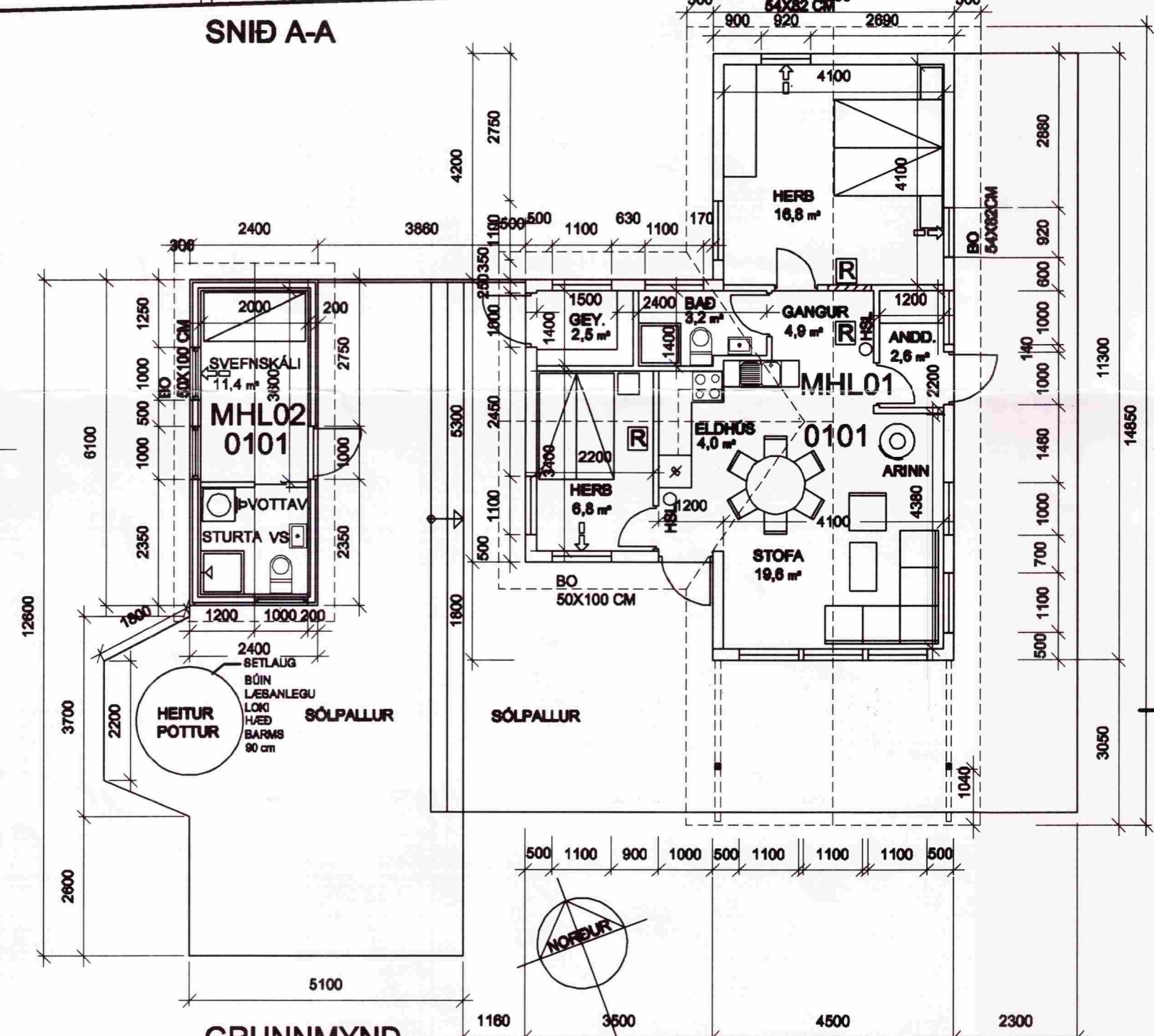

GRUNNMYND
M-1:100

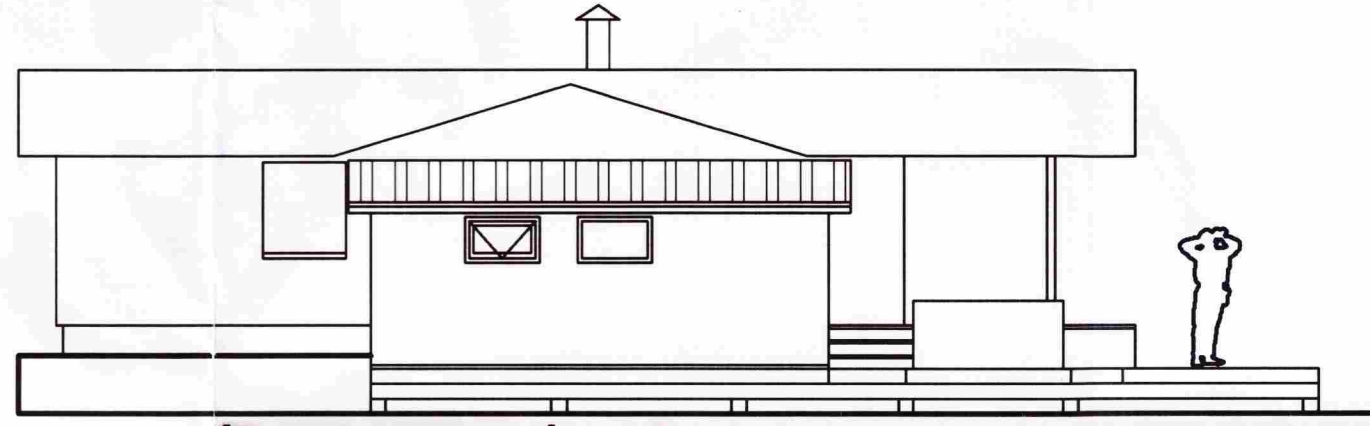

ÚTLIT SVEFN SKÁLA VESTUR

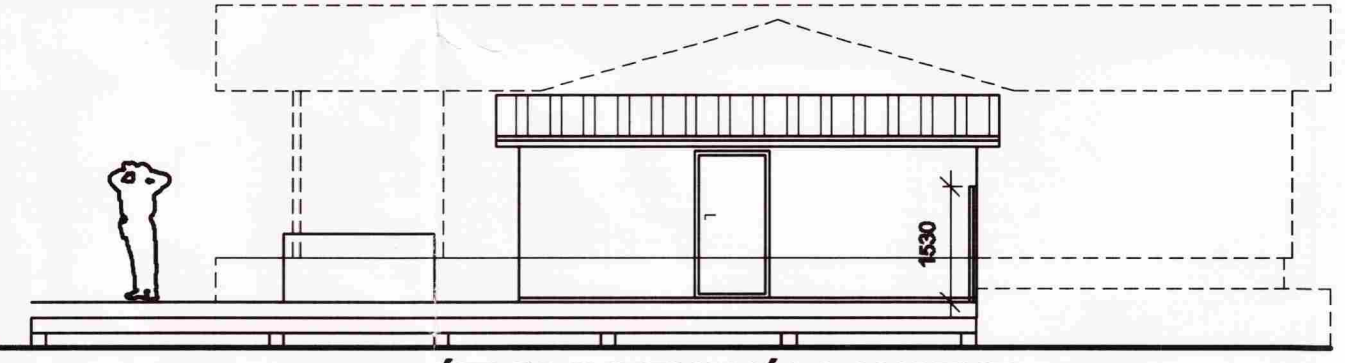

ÚTLIT SVEFN SKÁLA AUSTUR

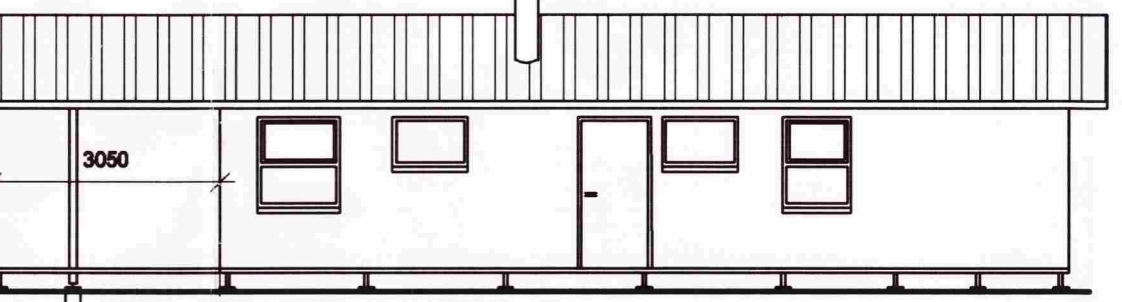

ÚTLIT BÚSTAÐUR AUSTUR

BYGGINGARLÝSING

Burðarvirki:
 Eldri hluti, bústaður, er reistur á stálbitum sem liggja eftir endilöngu. Bitarnir hvíla á steiptum súlum sem grafnar eru niður á fast.
 Viðbygging er reist á 2"x 6" gólfbitum komið fyrir á gömlum tjörusóðnum rafmagnsstaurum sem grafnar eru niður á fast. Veggjagrind hússins er úr 2"x 5" timburstöðum. Fyllt er í grindina með 127 mm steinullareinangrun.
 Klæðning: Að utan er klætt með láréttum panel sem neglður er utan á byrði úr rásuðum krossvið. 10 mm listar eru undir panelnum. Í nýrri hutunum er stífað og lokað með 10 mm krossvið og er panelklæðningin sett utan á.
 Svefnskáli er byggður á sama hátt og viðbygging.
 Þak: er klætt með Aluzinkplötum og málað. Í þaki eru 2"x 5"sperrur. einangrað er með steinull. Undir þaki og inn á veggjum er rakalokað með þopplast.

linnþír Adalsteinsson

Br.10.11.2012: Norðurálmá lengd um 2,2 m, eitt he.,ný skrá.
 Þakskyggni í suður lengt í 3.05 m mælt frá suðurgaffli
 Baðhús verður svefnskáli með þvottavél, lengt um 1,1 m
 Br.20.11.2006: Skráningartöflur, lýsing, brunamerkingar, Bo.

SUMARHÚS Í LANDI KLAUSTURHÓLA
 GRÍMSNESI BL-01

Tæknilegar endurbætur vegna brunavarna verða gerðar jafnhliða.
 eðlilegu viðhaldi hússins.



ÞRIÐJA HÆÐIN, ARKITEKTAR – SIGURÞÓR AÐALSTEINSSON FAI
 BÚSTAÐUR_5200-0580
 GRUNNMYNDIR, ÚTLIT, SNID

HANNAD: TEIKNAD: SA DAGS: 10.03.2003 MKV: 1:100
 STRANDGÖTU 28 220 HAFNARFIRÐI
 Sími: 565 46 10 FAX: 565 48 31
 NETFANG: KT.2001-44-3000
 VERKNR: sl@landia.is