

MÖTTEKID
 2 JULI 2013
Graf Pósa
 Byggingatæknifráedingur, Armeisvögu og Flóahv.

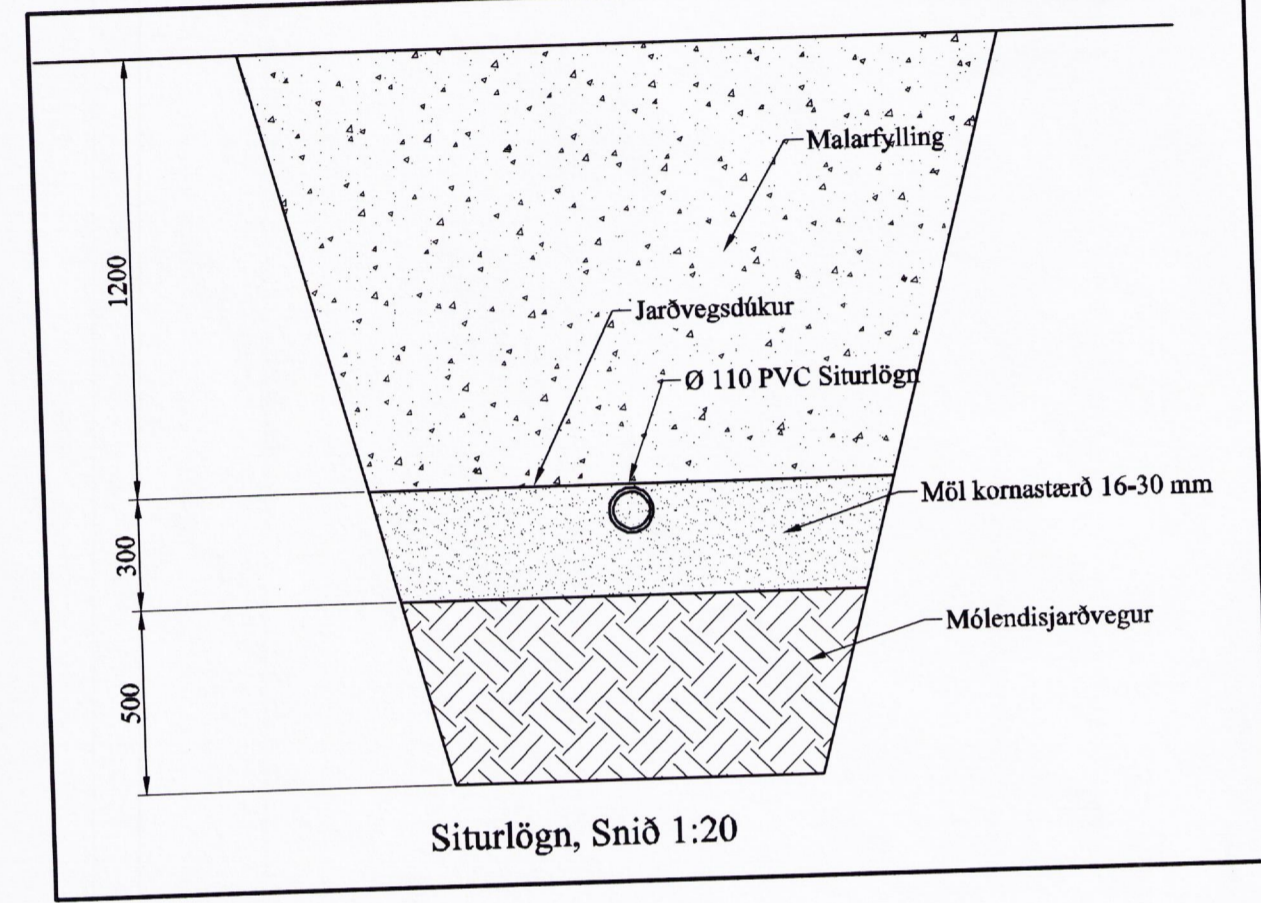
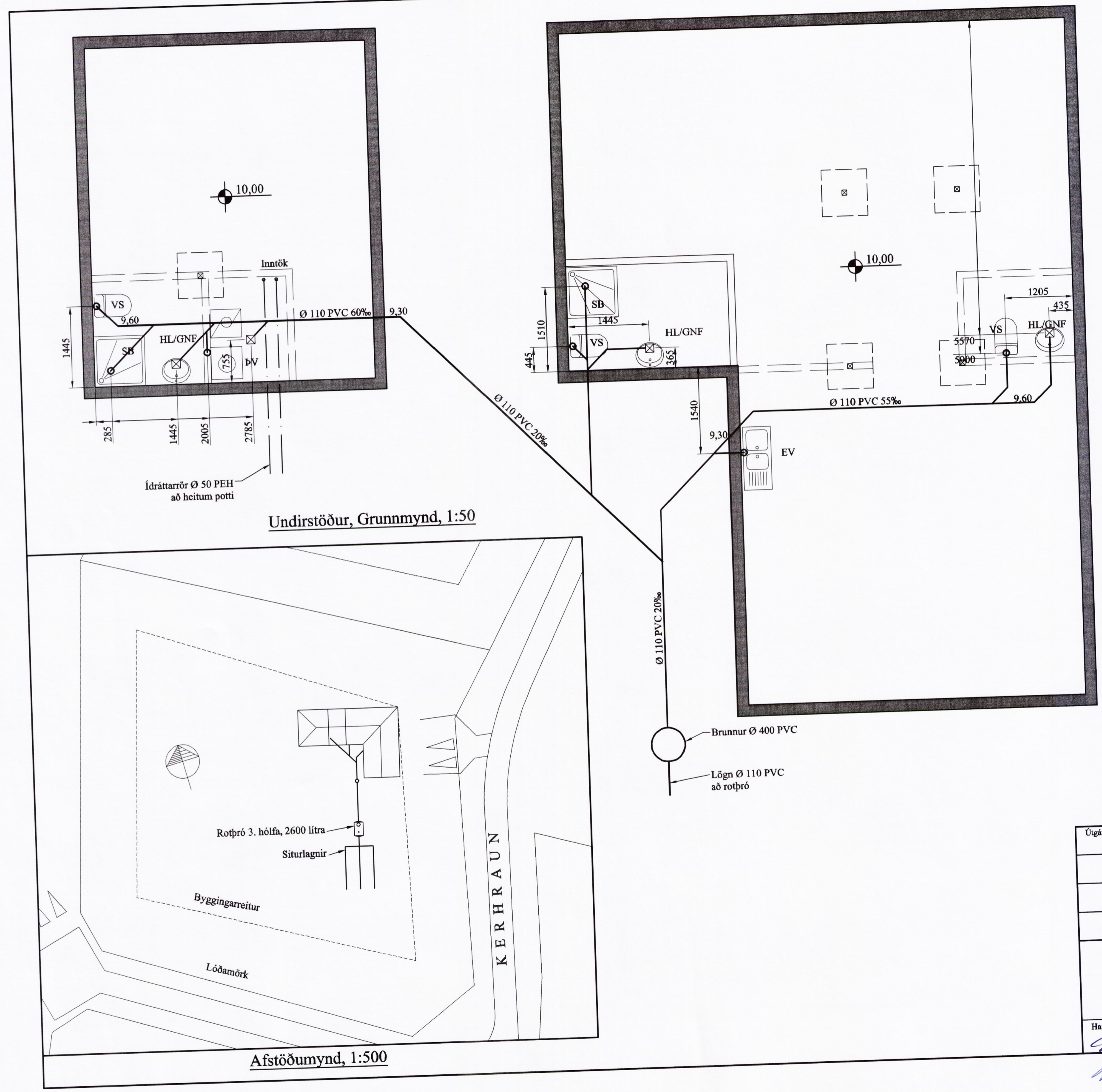

Undirstöður, Grunnmynd, 1:50

Situlögn, Snið 1:20

Skýringar

Fráveitlagnir undir botnplötu og utan með húsi skulu vera úr PVC.
 Grafa skal fyrir lögnum í fullþjappað fyllingaeefni.
 Undir og umhverfis rörin skal vera minnst 150 mm sandlag. Lagnir skulu liggja á belgnum ekki á múffum.
 Skeyta skal rör með þar til gerðum þéttihringjum.
 Þess skal gætt að rör geti þanist eðlilega.

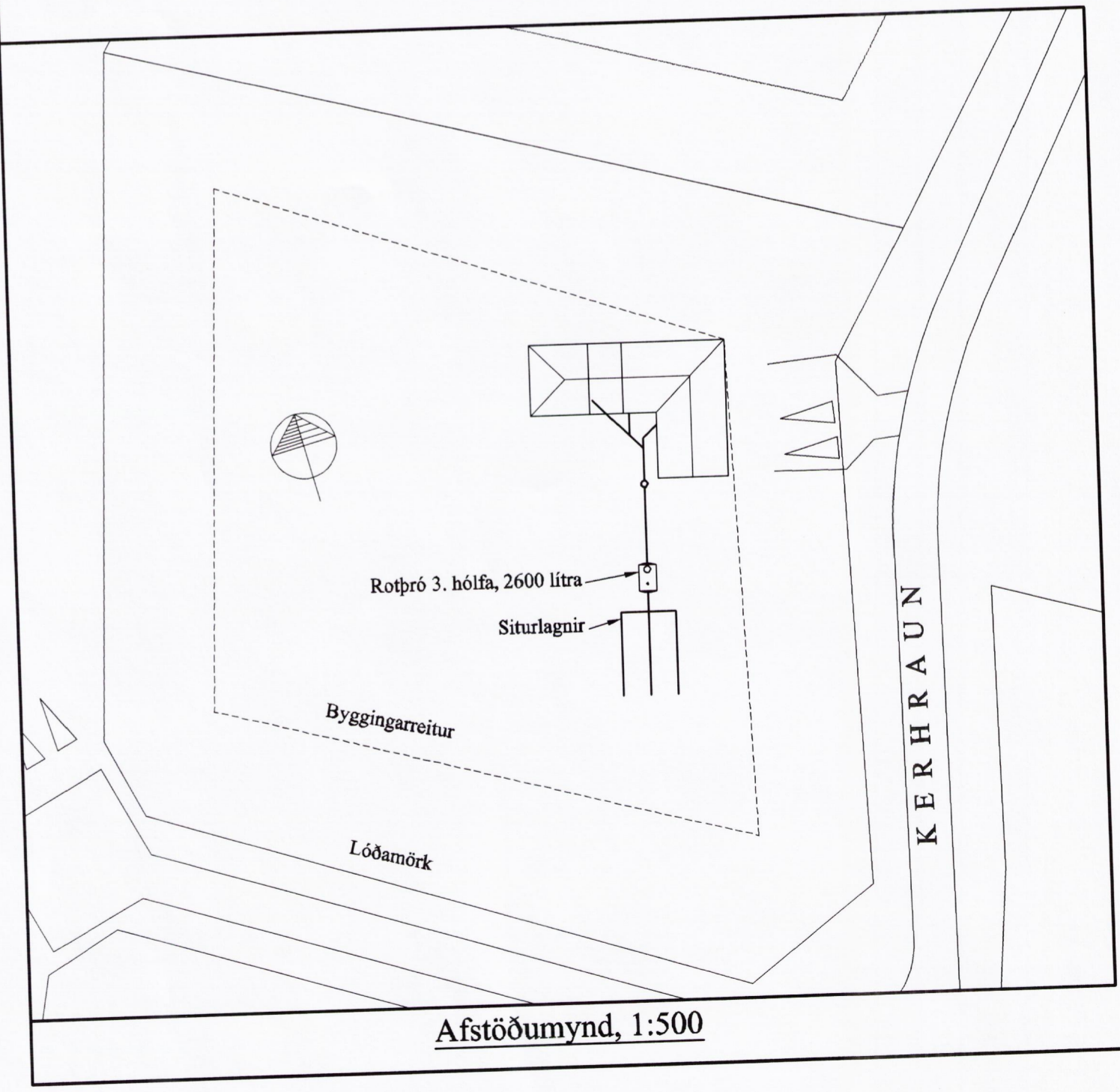

Afstöðumynd, 1:500

Útgáfa	Breyting	Dagsetning	Hannað	
Sveinbjörn Hinriksson Byggingatæknifráedingur Kt. 160851-2529 Brekkugötu 8 Hafnarfirði Sími: 555-4008, 861-9851 Netfang: svennihi@simnet.is		Staður Kerhraun B-127 Grimsnes- og Grafningshreppur	Skýring Grunnlag्नir	
Hannað / Teiknað	Kvarði	Dagsetning	Verknr.	Teikn.nr.
<i>Graf Pósa</i>	1:50	20.6.13	12-13	2-01

Graf Pósa