

Útlitsmynd suður
Mkv. 1:100

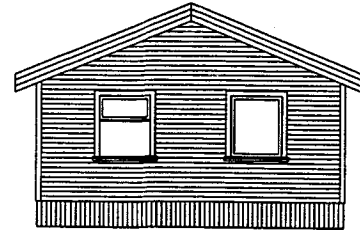

Útlitsmynd norður
Mkv. 1:100

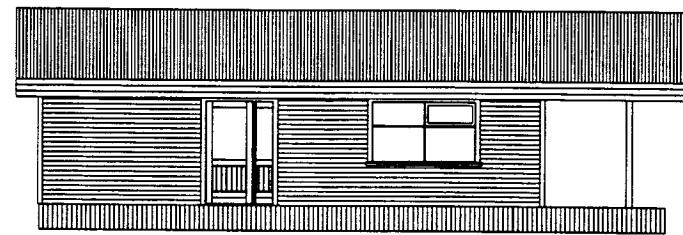

Útlitsmynd vestur
Mkv. 1:100

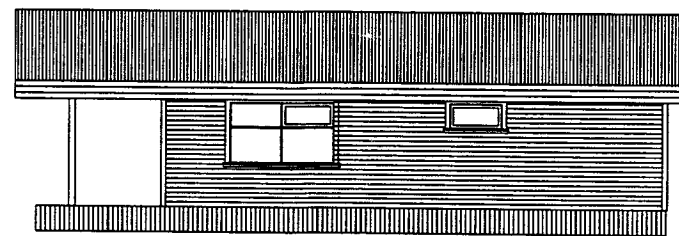

Útlitsmynd austur
Mkv. 1:100

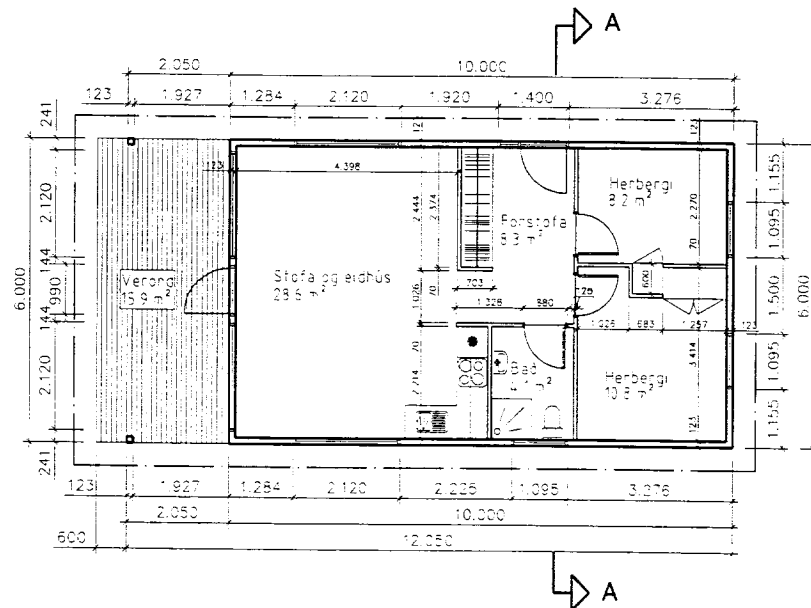

Grunnmynd
Mkv. 1:100

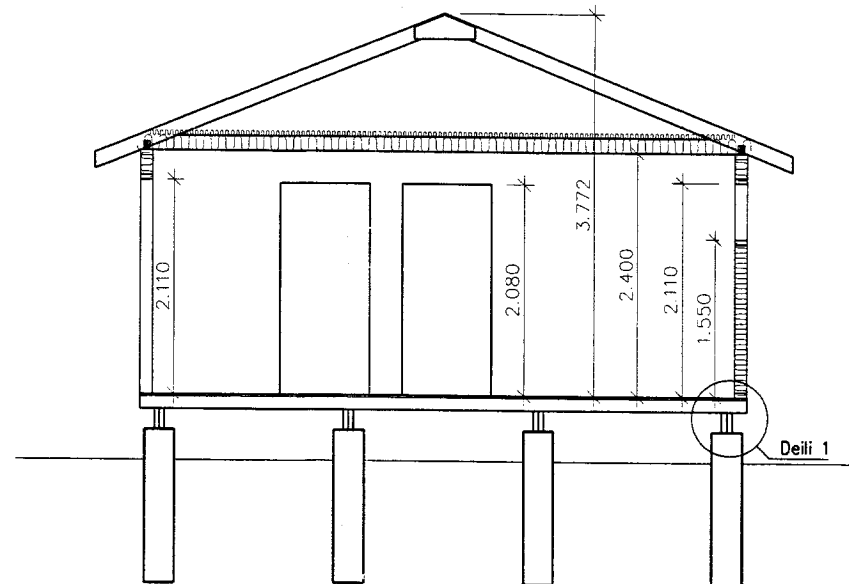

Snið A-A
Mkv. 1:50

Handwritten notes:
Samb. 1:100
Kerhraun C-100

Undirstöður:
Bústaðurinn og pallurinn sunnan hans hvíla á 24 steinsteyptum súlum, sem grafnar eru 1200mm niður. 20 þeirra eru undir bústaðnum, en 4 undir pallinum. Ofan á súlurnar koma 4 dregararaðir úr samneglidum plönkum 48x198mm. Stefna þeirra er norður-suður.

Gólf:
Vindþétt er með 12mm tjörutexi með músaneti undir, sem fest er með krossviðsrenningum nelgdum neðan á gólfbitana. Gólfbitar eru úr K18 af stærðinni 48x123mm c/c600mm. Einangrað er með 120mm þéttull. Gólfklæðning er úr 22mm nótuðum spónaplötum.

Útveggir:
Burðargrind útveggja er úr K18 af stærðinni 48x123mm c/c600mm. Einangrað með 125mm þéttull. Vindþétting er með 12mm tjörutexi. Vindstíffing er með 12mm krossviði, gáflar heiðklæddir, en tver plötur 1200x2500mm á hvorri langhlíð. Neglit með heiðhúðuðum 2½" saum c/c120mm. Aukavindstíffing komur á suðurgaffi. Þar neglist ofan á skambbita næst gaffveggi ein 12 krossviðsplatá, h 50x2500mm með 2½" saum c/c120mm. Gluggar og hurðir eru með tvöföldu gleri. Klæðning að utanverðu er lærétt kúpt timburklæðning. Klæðning að innanverðu er læréttur furupanil.

Þak:
Sperrur eru úr K18 af stærðinni 48x148mm c/c600mm. Einangrað er í skambbita með 200mm steinull með vindpappa ofaná. Klæðning er 25x150mm neglit með þremur 3" næglum í hverja sperru. Lekavörn er þakpappi og aluzink-bárujörn í heilli lengd. Að innan er klætt með læréttum furupanil. Til öndunar í þaki er sett plaströr, 25mm að innanmáli með innbreddu músaneti í annan endann c/c300mm. (556.3mm²/m²).

Verönd:
Klæðning er úr þrýstífavörðu timbri 28x95mm, með rúnnuðum brúnum. Negling er með 75mm ryðfríum saum með haus.

Stærðir:
Sumarbústaður 60.0 m²
Verönd 15.9 m²
Samtals 75.9 m²

FÍNSMÍÐI - tækniráðgjöf		Kerhraun C-100	
Pósthólf 445, 222 Hafnarfirði. S: 696-0510		Grímsnesi	
Máli:	Hönnunarkerfi:	Sumarbústaður	
Hannað: SpG	Tölvuskra: 01-Sum01-1.dwg	Grunnmynd, snið og útlit	
Teiknað: SpG	Verk nr.: 01-Sum01		
Yfirt.: SpG	Teikn. nr.: 01-Sum01-1		
Daga: Júní, 2001	Kl.: 110765-3399	Samb.: 1:100	Daga: 1:50
Samb.:		Verk nr.: 01-Sum01	Bla.: 1
			Útg.: 0