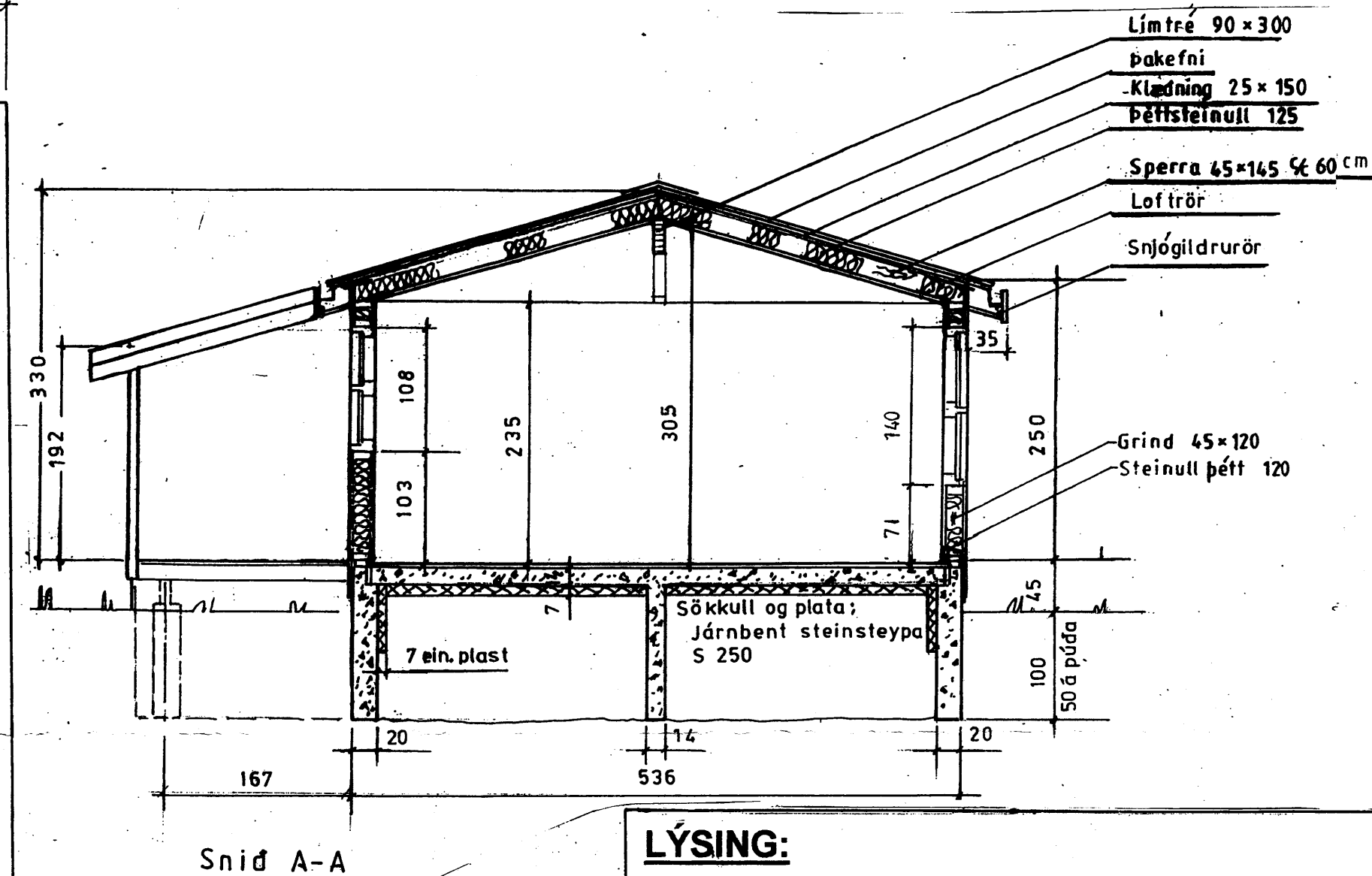
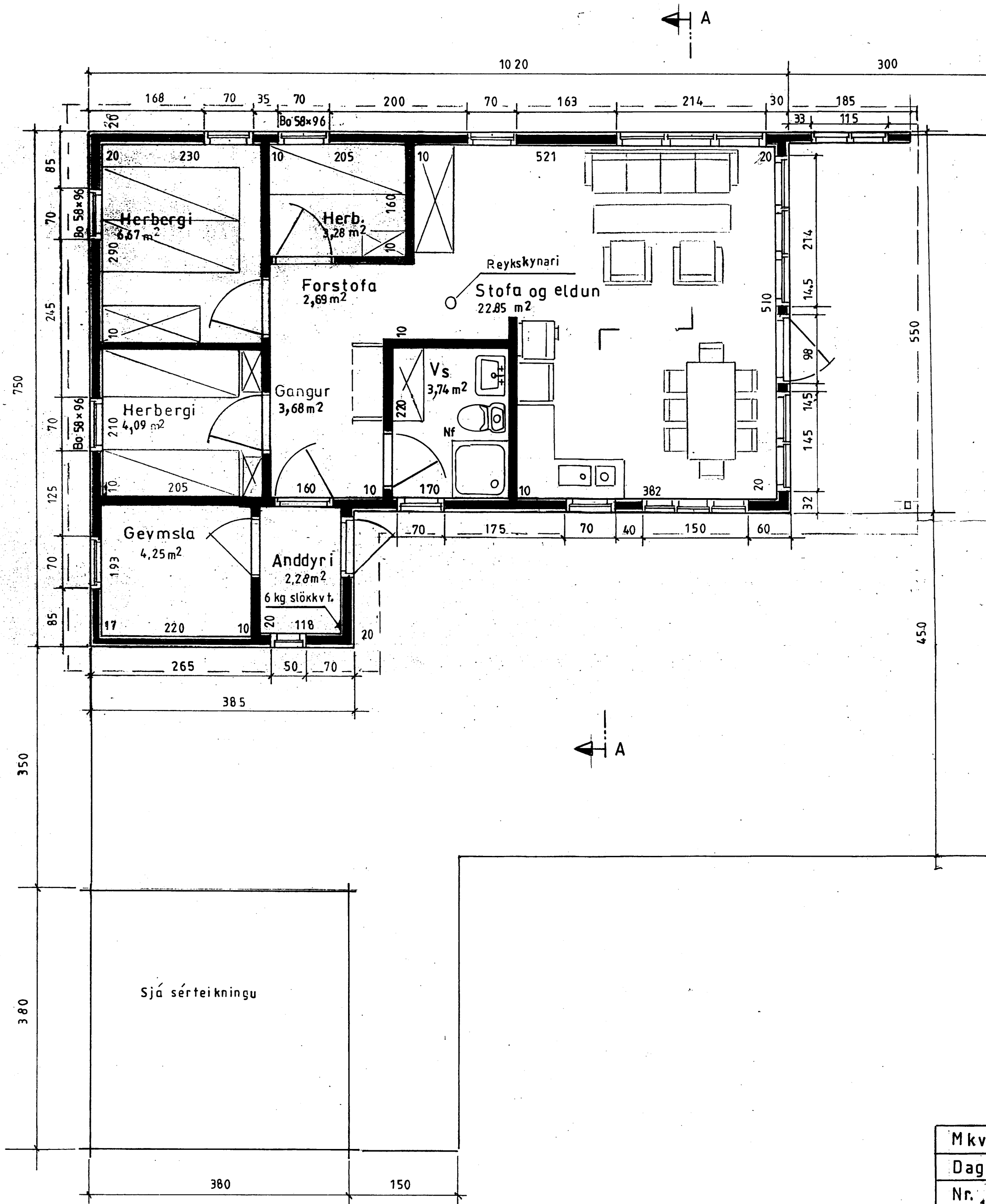

Samþykkt

13 NOV. 2007

Hanna Ólafsson

Byggingarfulltrúi uppsveita Árnessýslu

**LÝSING:****HÚS BYGGT ÚR TIMBRI****UNDIRSTÖÐUR:** Sökkull m/botnplötu, steinsteypa S250.**VEGGIR:** Grind 45x145 5. fl. fura húspurrkað, gæðastaðall T1, grenikrossviður 10mm, 22mm loftrými, vatnslæðning (val eiganda), einangrun þéttsteinull 150, plastdúkur, raflagnarými 3,5cm, innri veggklæðning (val eiganda).**ÞAK:** Sperrur 45x145 4. fl. fura húspurrkað gæðastaðall T1, panill, klæðning fura 50x150 með 3mm millibili, þéttsteinull 75 með vindpappa, þakpappi, þakfni. Loftun, plaströr 20mm, snjógildirör.**GLUGGAR:** Fura smíðaviður 1. fl. 'B', fúavarið 2 umferðir.**MILLIVEGGIR:** Grindur 45x70 5. fl. fura húspurrkað, gæðastaðall T1, 10mm klæðning (val eiganda).**SAMSETNING:** Öll tengijárn, naglar, skrúfur og boltar skulu vera galvanhúðað.**BRUNAVARNIR:** Reykskynjarar og 6kg. slökkvitæki. Klæðningar utanhúss og innveggja skulu vera í brunaflokki 2. Björgunarop á svefnherbergjum.

Mkv. : 1:50

Dags. okt. '07

Nr. 181 A-02

Sumarhús í landi, Miðengis 8719-Grímsness og Grafningshreppi Arn. Lóð nr. 109 v/ Hraunslóð 'Kerhraun C' 5026 m²

Eigandi: Guðbjartur Kristján Greipsson Kf. 020357-5339

GRUNNMYND OG SNIÐ HÚS Nr. 181 63,80 m²

TEIKNIVANGUR

270733-2559

Róbertinn Þaginn 201032-4829