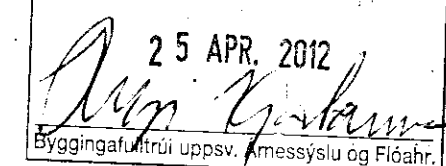
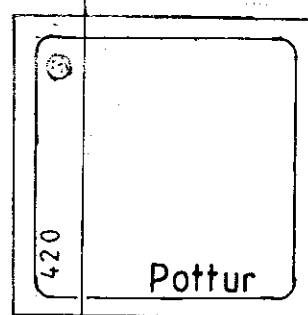
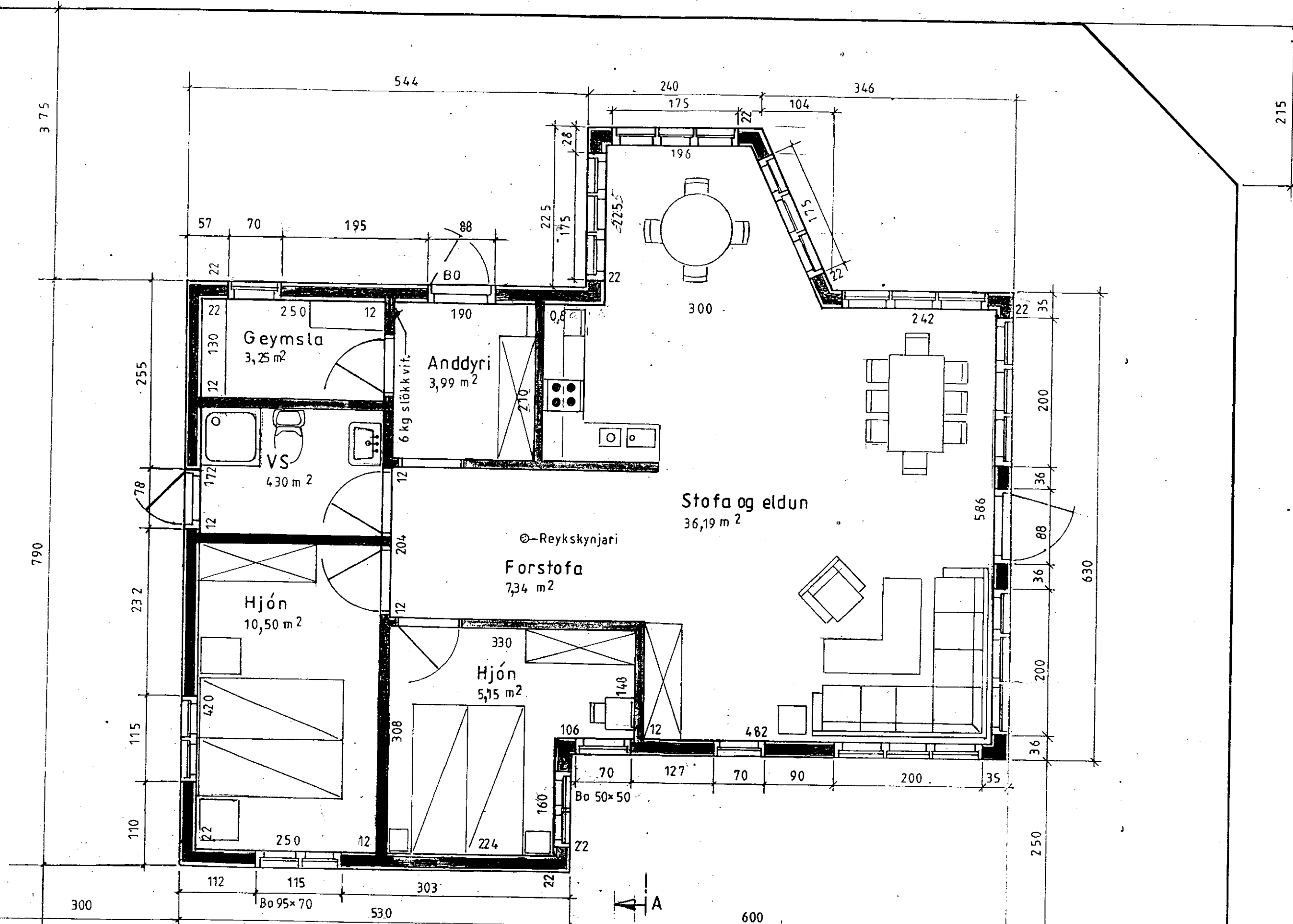

SAMPYKKT

25 APR. 2012

 Byggingafráttir uppsv. Amessýslu og Flóahf.

25 m<sup>2</sup> gestahús  
Sjá teikn. nr. 25 As H og 25-01As H

Breyting 'a' 25 m<sup>2</sup> gestahúsi bætt við  
dags. mars '12

Mkv.: 1:50

Dags: mars '06

Nr. 182 B-2'a'

Sumarhús í landi, Öndverðarness, Grímsness og Gräfningss-  
hreppi, Arnessýslu. Lód nr. 104b stærð 0,5 ha.  
Eigandi: Ingólfur Arnarson kt. 180662-4489

Grunnmynd 86,24 m<sup>2</sup>

TEIKNIVANGUR

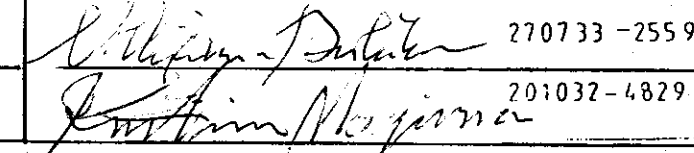
 270733-2559  
201032-4829

**LÝSING:****HÚS BYGGT ÚR TIMBRI**

**UNDIRSTÖÐUR:** 20 mm steypur jarnbentur sökkull með styrktarvegg undir plötu,

**Gólf:** 14 mm þykk steypt jarnbent plata með 7 mm frauðplasteinangrun undir plötu og niður með sökkli að innanverðu.

**VEGGIR:** Grind 50x125 5.fl. fura húspurrkað, gæðastaðall T1, grenikrossviður 10mm, 12mm loftrými, vatnslæðning (val eiganda), einangrun þéttsteinull 125, plastdúkur, raflagnarými 3,5cm, innri veggklæðning (val eiganda).

**ÞAK:** Sperrur 50x200 4. fl. fura húspurrkað gæðastaðall T1, panill, klæðning fura 25x150 með 3mm millibili, þéttsteinull 200 með vindpappa, þakpappi, þakefni. Loftun, plaströr 20mm, snjógiðdrurör. 2 stk VELUX gluggar 90x120 í þaki yfir rishæð

**GLUGGAR:** Fura smíðaviður 1. fl. 'B', fúavarið 2 umferðir.

**MILLIVEGGIR:** Grindur 50 x 100 5. fl. fura húspurrkað, gæðastaðall T1, 10mm klæðning (val eiganda).

**SAMSETNING:** Öll tengijárn, naglar, skrúfur og boltar skulu vera galvanhúðud

**BRUNAVARNIR:** Reykskynjarar og 6kg. slökkvitæki. Klæðningar utanhúss og innveggja skulu vera í brunaflokki 2. Björgunarop á svefnherbergjum og á svefnlofti með stiga af viðurkenndri gerð.