

Skipulags- og byggingarfulltrúi Uppsveita bs.
Samþykkt
 15 AUG. 2014
Árni Einarsson
 Byggingarfulltrúi



Suðaustur



Suðvestur

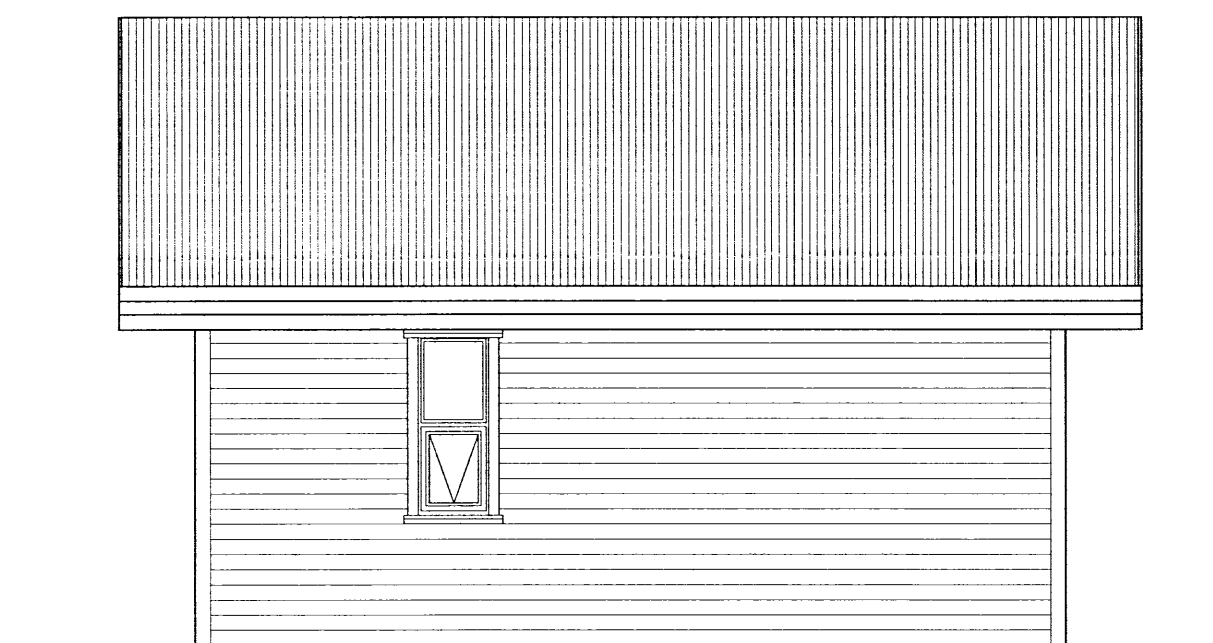

Norðvestur

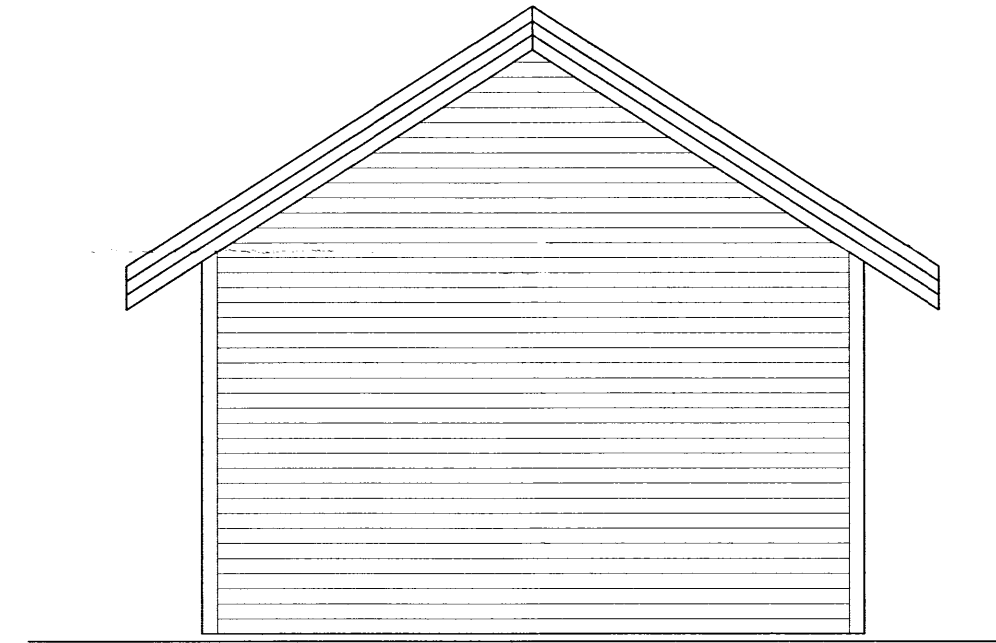

Norðaustur

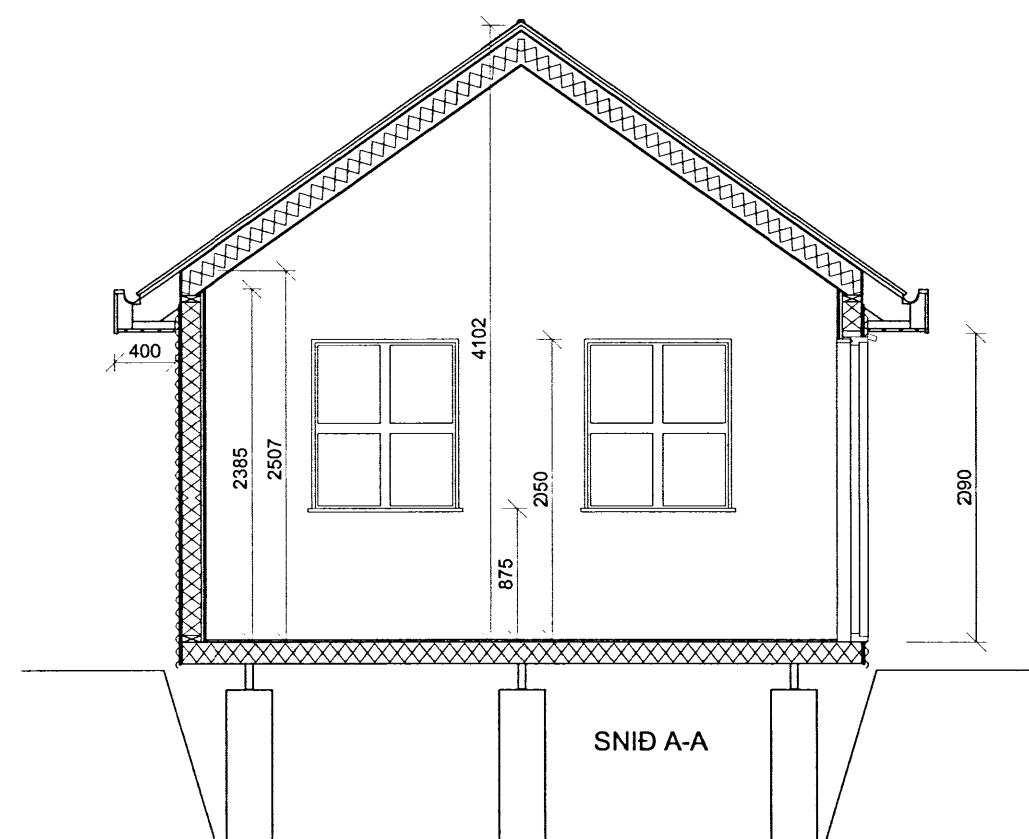
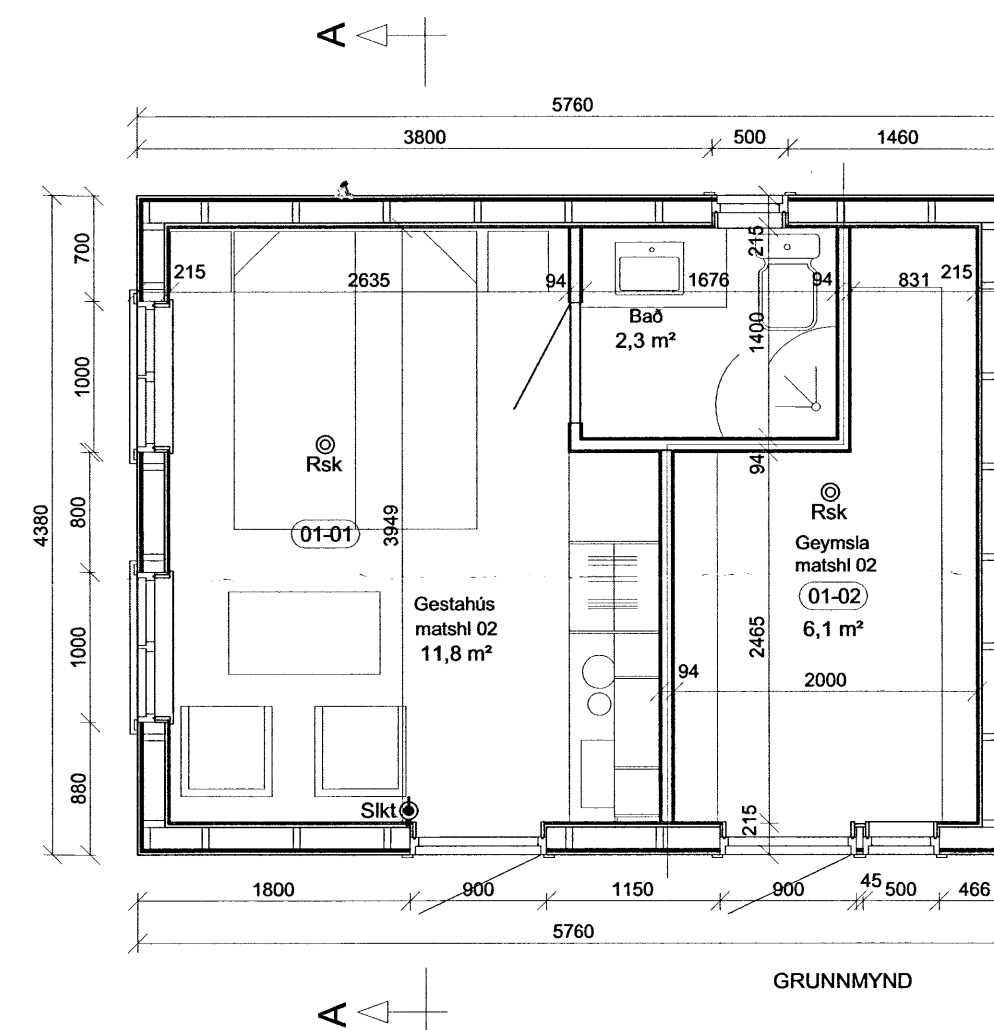

STUTT BYGGINGALÝSING:

Húsið stendur á steypum súlum sem steypar er niður fyrir frostdýpt 900 -1200 mm á frostfrían jarðveg. Ofan á súlur koma dregarar 45x195 mm. Gólfbitar 45x220 mm koma ofan á dregara. Ofan á gólfbita kemur 18 mm WBP grenikrossviður. Einangrun er 220 mm þéttull sem hvílir á 12 mm olíusoðnu trétexi og þar undir músahelt net.

Veggjagrind er 45x145 mm. Utan á veggjagrind kemur 9 mm grenikrossviður sem nalgdur er í lím, 9 mm loftagrind og yst 19 mm vatnslæðning. Enangrun er 145 mm þéttull sem skal vírast upp skv gildandi byggingareglugerð. Yfir einangrun kemur 0,2 mm þolplast, lagnagrind 22x45 mm og 12 mm panell. Þak er byggt upp með 48 x 195 mm sperrum. Ofan á sperrum er klætt með borðum 25x150 mm, þakpappi og bárujám. Þak er einangrað með 180 mm þakull, 0,2 mm þolplast, 45x45 mm lagnagrind og 12 mm panell. Í lagnagrind skal setja 45 mm þéttullarplötur. Setja skal í hvert sperrubíl 2 stk 40 mm loftunarrör með neti til loftunar þaks.

Allt burðarefni skal uppfylla kröfur ÍST INSTA 142.

Allar festingar skulu heitgalvanhúðaðar og frá viðurkendum framleiðanda. Þar sem timbur kemur að steypu skal setja tjörupappa á milli.

U-gildi (W/m²K) einstakra byggingahluta við hitastig T_i 18°C (T_i er innhitastig)

Þak	mest 0,20
Útveggur	mest 0,30
Gluggar (karmar, gler vegið meðaltal, K-gler)	mest 2,00
Útveggir, vegið meðaltal (veggfletir, gluggar og hurðir)	mest 0,85

Gólf að útiloftmest 0,20

Rsk = reykskynjari

Slkt = slökkvitæki

Matshluti 02 :

Gestahús 17,2 m²

Geymsla 7,9 m²

Brúttó rúmmál: 87,8 m³

Birt flatarmál: 25,1 m²

Kothólsbraut 9, Grímsnes- og Grafningshrepp
 Landnr 170033, Matshl 02 Gestahús og geymsla

Grunnmynd, útlit, snið og skýringar

Blaðst A2

1

Dagsetn:

mái 2014

Mælikvarði: