

Grunnmynd

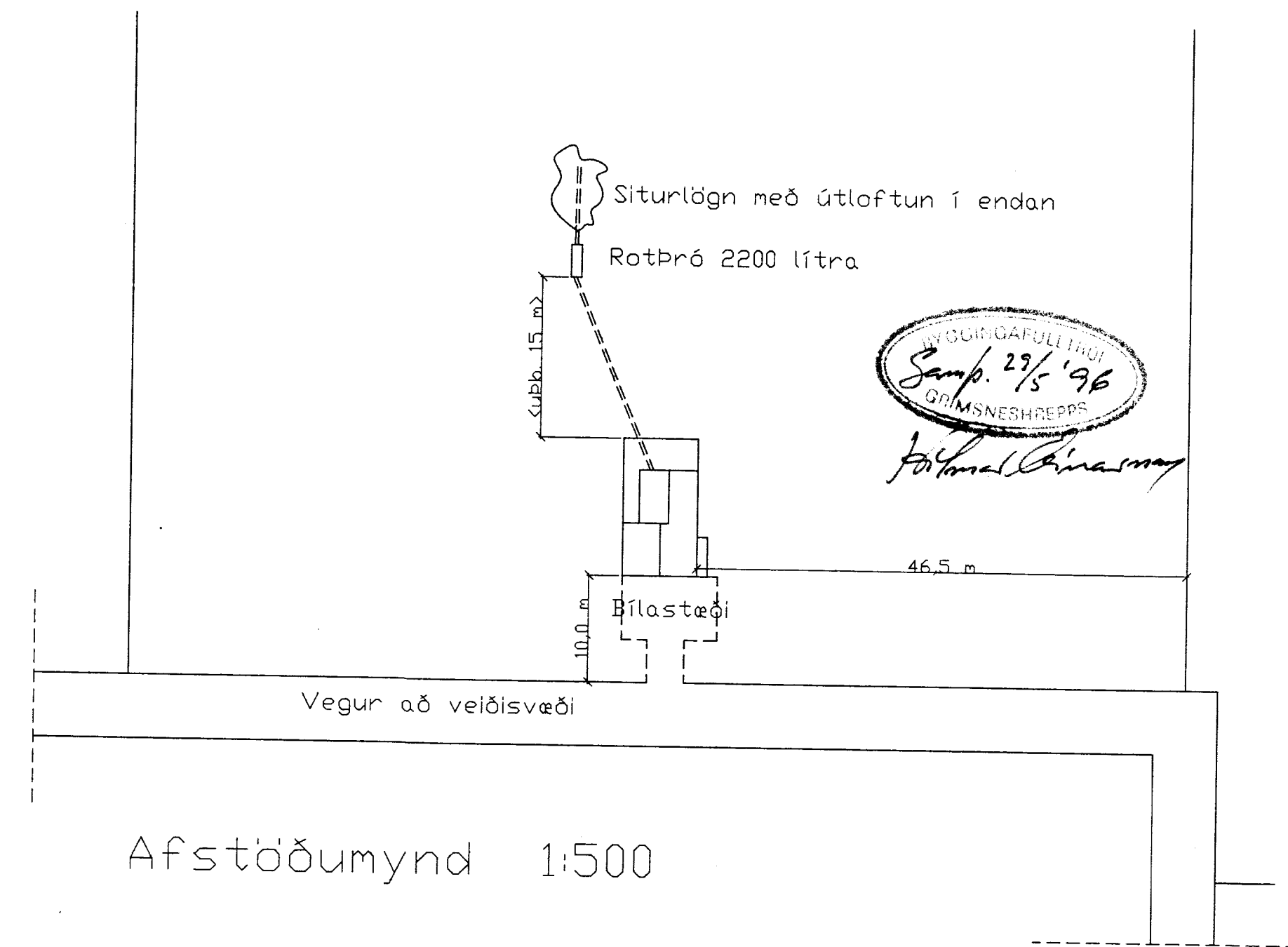

Afstöðumynd 1:500

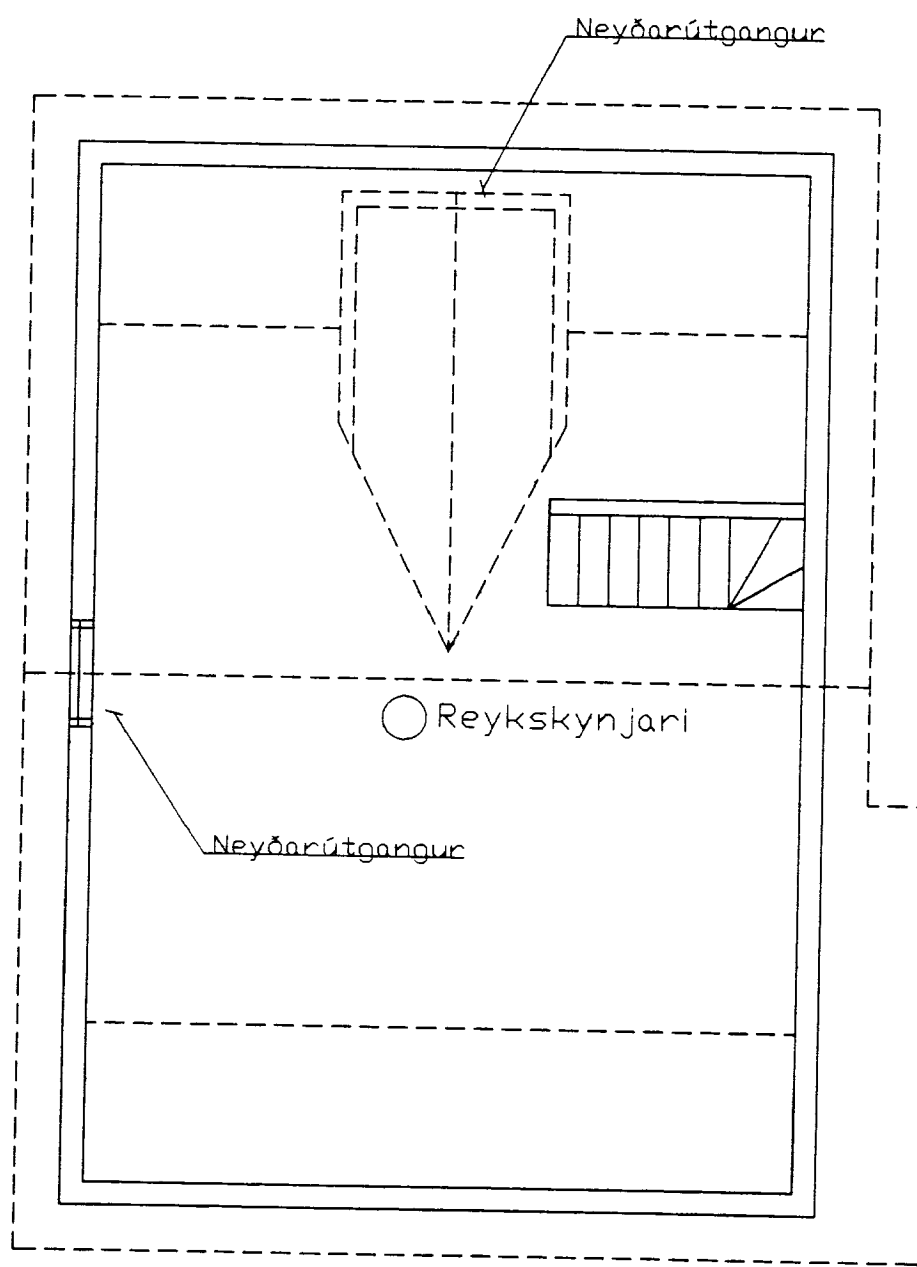

Svefnloft

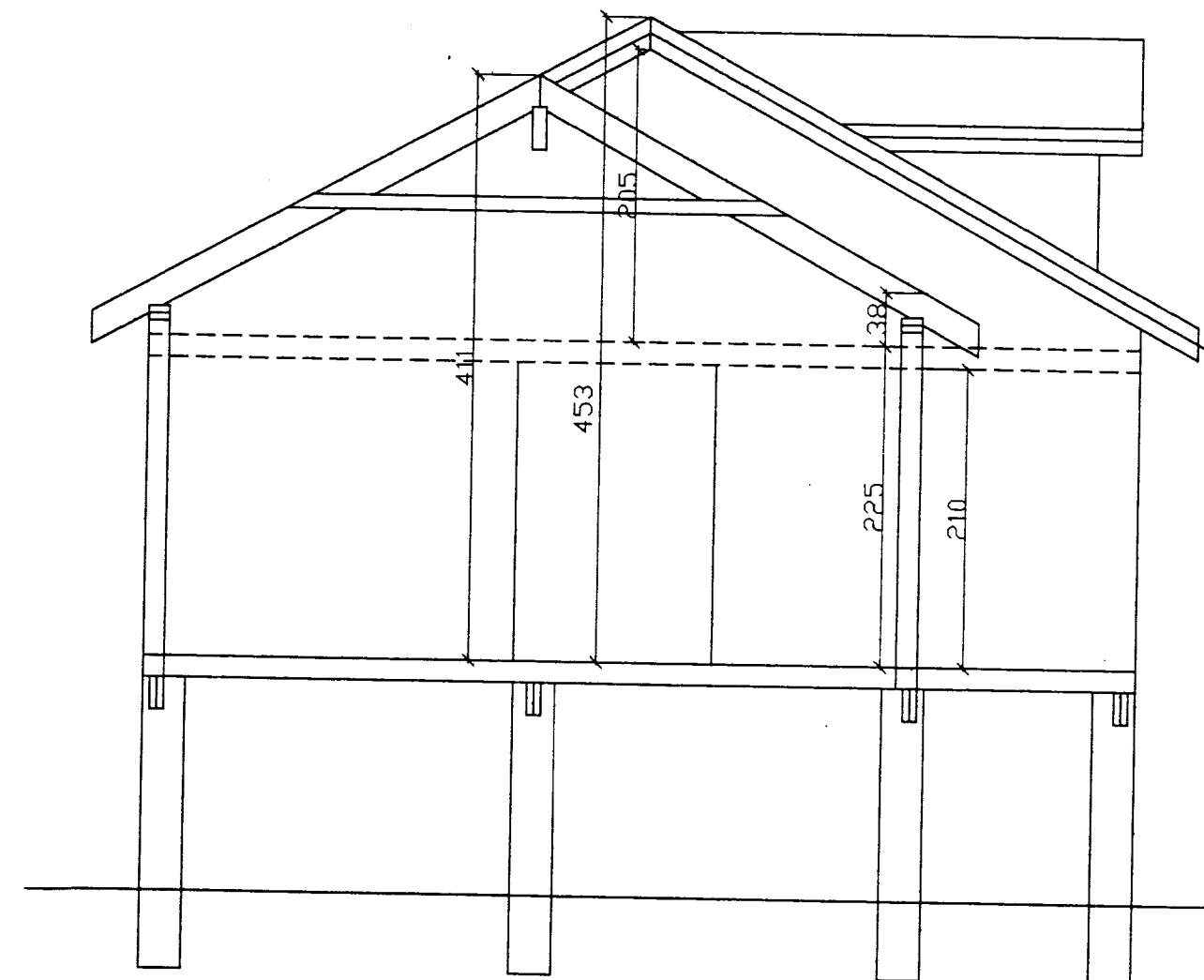

Snið A - A

Timburhús á steiptum undirstöðum.

- Flatarmál : 60 m².
- Rúmmál : 213 m³.
- Verönd : 33,7 m².
- Gölfbitar : 50x150 mm, c/c 60 cm
- Veggjagrindur : 45x120 mm, c/c 60 cm
- Sperrur : 50x150 mm, c/c 60 cm
- Gustlokun veggja : 13 mm tjörutex.
- Stífing veggja : 12 mm vatnslímdur krossviður.
- 120x244 cm á hornum, negldur í lím.
- Stífing þaks : Krossband úr gatagyrði 1x25 mm.
- á hverjum þakfleti.
- Ysta þakfni : Bärufjörn.
- Klæðning útveggja: Láréttur panell.
- Einangrun : 12 cm steinull.
- Gler : Tvöfalt.
- Eldvarnir : 3 stk. reyðskynjarar.
- : 1 stk. aspestmotta í eldhúsi.
- : 1 stk. slökkvitæki á gangi.

VERK: Sumarhús við Klöðjaberg, Grímsneshreppi, Háls, lóð nr. 2	DAGS: Apríl 1996
EFNI: Grunnplan, snið- og afstöðumynd	MÆLIKV.: 1:50 & 1:500
HANNAÐ: Hannes Benediktsson, Viðar Hannesson, Óskar Hannesson	TEIKNING NR.: 2 af 2
SAMÞYKKT: Óskar Hannesson, Tæknifræðingur, Kt. 040861-5649	BREYTT: