

NORDURHLID

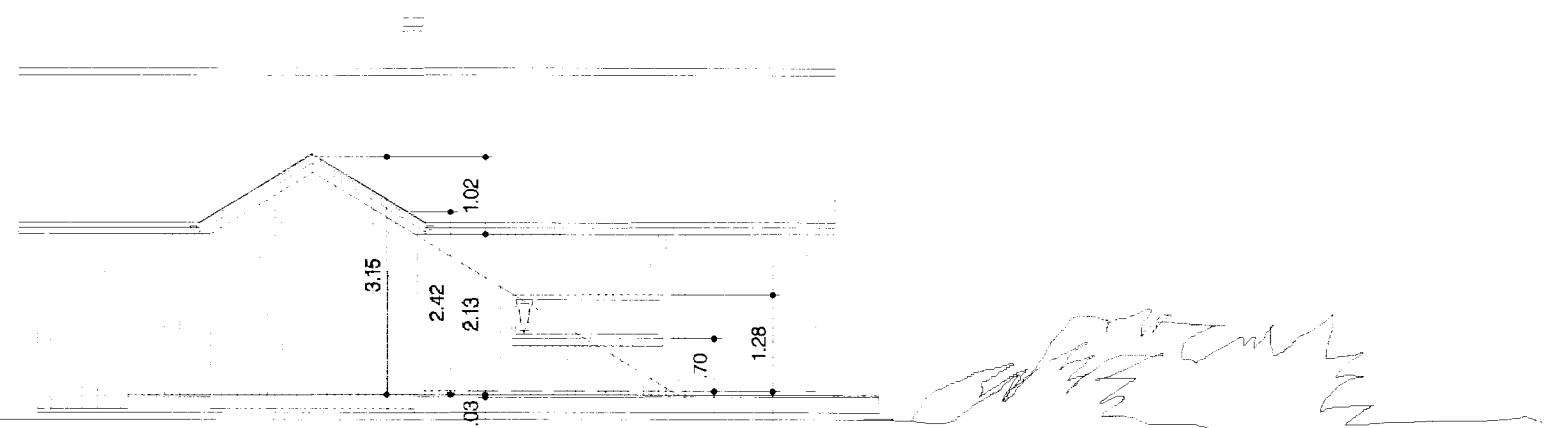

VESTURHLID

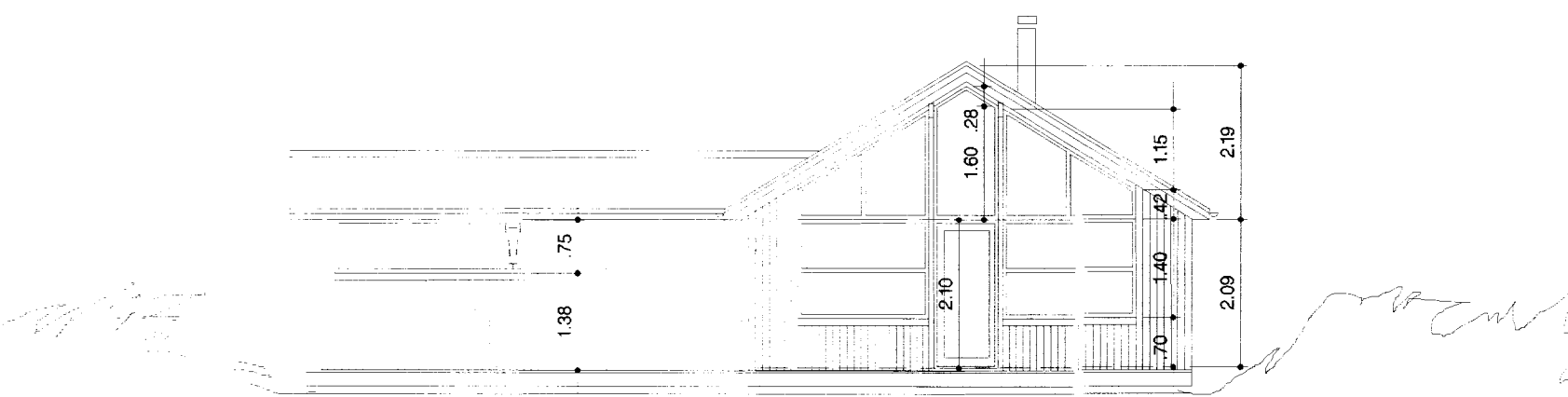

SUDURHLID



AUSTURHLID

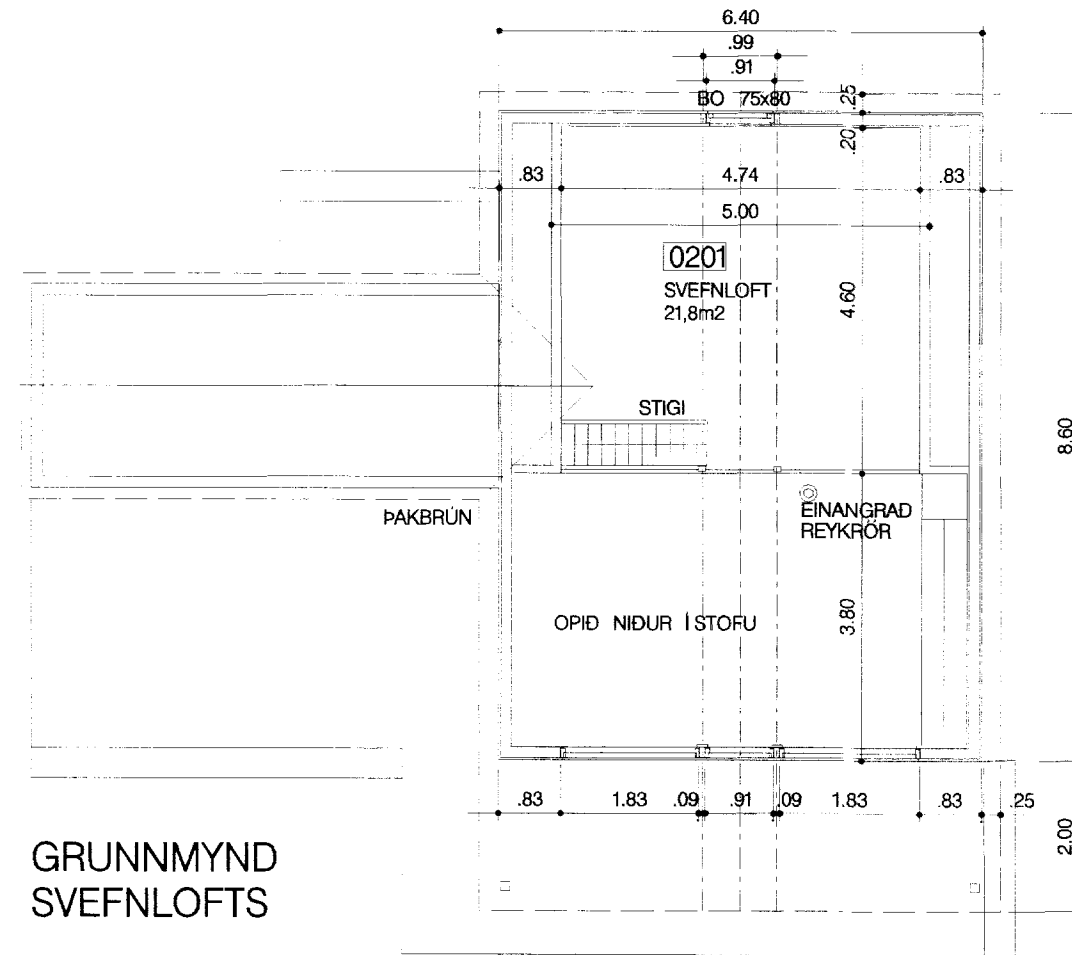

GRUNNMYND SVEFNLOFTS

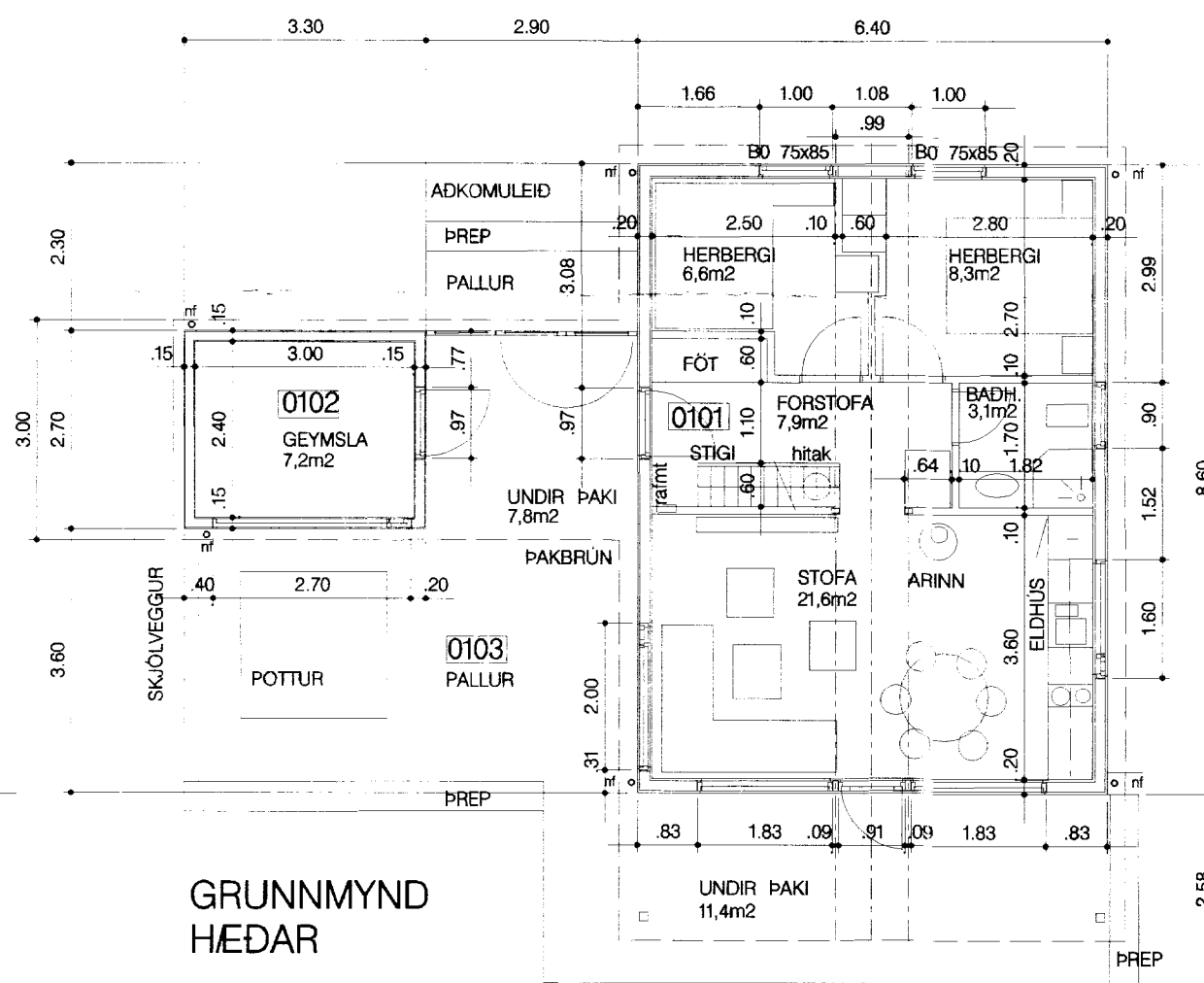

GRUNNMYND HEDAR

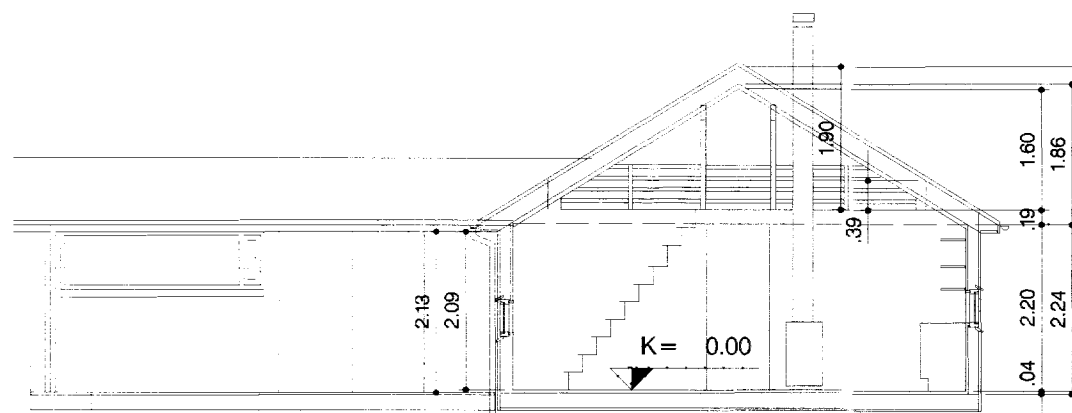

ÞVERSKURÐUR

HEDARKÓTI SKV. AKVEDINN A  
STADNUM Í SAMRÁÐI VÍÐ  
BYGGINGARFULLTRÚA

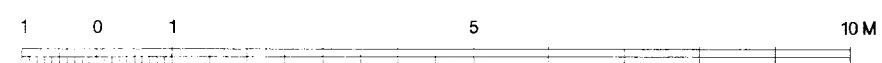

*Handwritten notes and signatures at the top right of the page.*

BYGGINGARLÝSING

Burðarvirki.  
Byggingin er timburhús á steypjum sökkjum. Gólfbitar eru 50x200 mm. Í milligólfu eru 70x140 mm heflaðir gólfbitar. Útveggjastodir eru 45x145 mm, en í geymslu 45x120 mm. Stodir undir þakásunum eru 70x140 og 70x170 mm. Þakásar eru limtré 70x200 mm, en þaksperrur 50x200 mm. Pallar eru 75x150 mm bitar á súlum. Sjá ennfremur sérupprætti að burðarvirki.

Klæðningar.  
Gólf í húsi eru klædd að neðan með rakapölinni klæðningu, en að ofan með 22 mm rakapölinum spónaplötum og gólfborðum eða parketti. Veggir eru klæddir að utan með grenikrossvíði, pappa og loftaðri standandi vatnsklæðningu, en að innan með viðarklæðningu. Innveggir eru klæddir með máluðum gífsplötum. Loft eru viðarklædd. Þök eru klædd 25 mm borðvíði, þakpappa og bárujami með innbrenndu lakki. Pallar og gólf geymslu eru klædd gagnvörðum 29 mm borðvíði.

Finangrun.  
Steinullareinangrun er 180 mm í þaki og gólfum, en 145 mm í útveggjum og 50 mm í innveggjum.

Litr.  
Þök, þakbrúnir og veggir eru í dökkgrænum litum, en gluggar hvítir. Pallar eru grænir.

Hítun og lagmr.  
Hítun er með rafmagnsöfnun og viðarafni. Vatnsinntak er í sökkulstokk undir stiga, en rafmagnstalla við stiga. Vatnslagmr í gólfum eru rör í rör.

Brunavarnir.  
Slökkvitæki, eldvarmteppi og hitaskynjari verða í húsinu. Björgunarpopp 800x850 mm verða úr svefnherbergjum og af svefnlofti.

Stærðir	m <sup>2</sup>	m <sup>3</sup>
Bústaður	55,0	194,7
Geymsla	9,9	29,6
Samtals	64,9	224,3
Pallur	52,0	
Löð	11,000	
Nýtingarhlutfall löðar	0,02	

Endurskodun:	Dags:	Teikn:	Yfirf.:
H:			
G:			
F:			
E:			
D:			
C:			
B:			
A:			

SUMARHÚS UNNAR OG SKÚLA  
KIDJABERGI, BREIDÁSI, SVEDI B, LÖÐ 27

STADGREINIR 5000 0270  
VERKKAUPI: Skúli Hróbjartsson  
KENNITALA VERKKAUFA: 130446-2569

ADALTEIKNING BLAD 2 AF 3

EFNI:  
GRUNNMYND, ÞVERSKURÐUR OG ÚTLIT  
MELKVARDI: 1:100  
FRUMSTÆRD BLADS: A2  
TEIKNAD: HH VERKNR: 868  
YRIFARID: EP TEIKN. NR: 102  
DAGSETNING ÚTGAFU: 01.10.3003 ENDURSK.:

VA ARKITEKTAR ehf  
Skólavörðustíg 12  
101 Reykjavík  
Kt: 450400-3510  
sími: 530 6999 bréfsími: 530 6991 netfang: va@vark.is

ÚTGEFANDI: Hróbjartur Hróbjartsson KT: 180838-3339

Teikning þessi er gefin út af undirrituðum fyrir hönd eiganda höfundaréttar. VA Arkitektar ehf Teikninguna má ekkí afrita með neinum hætti, að hluta til eða í heild an skriflegs leyfis höfundar.