

Samp. 10.08.2001

Jóhannes Pétursson

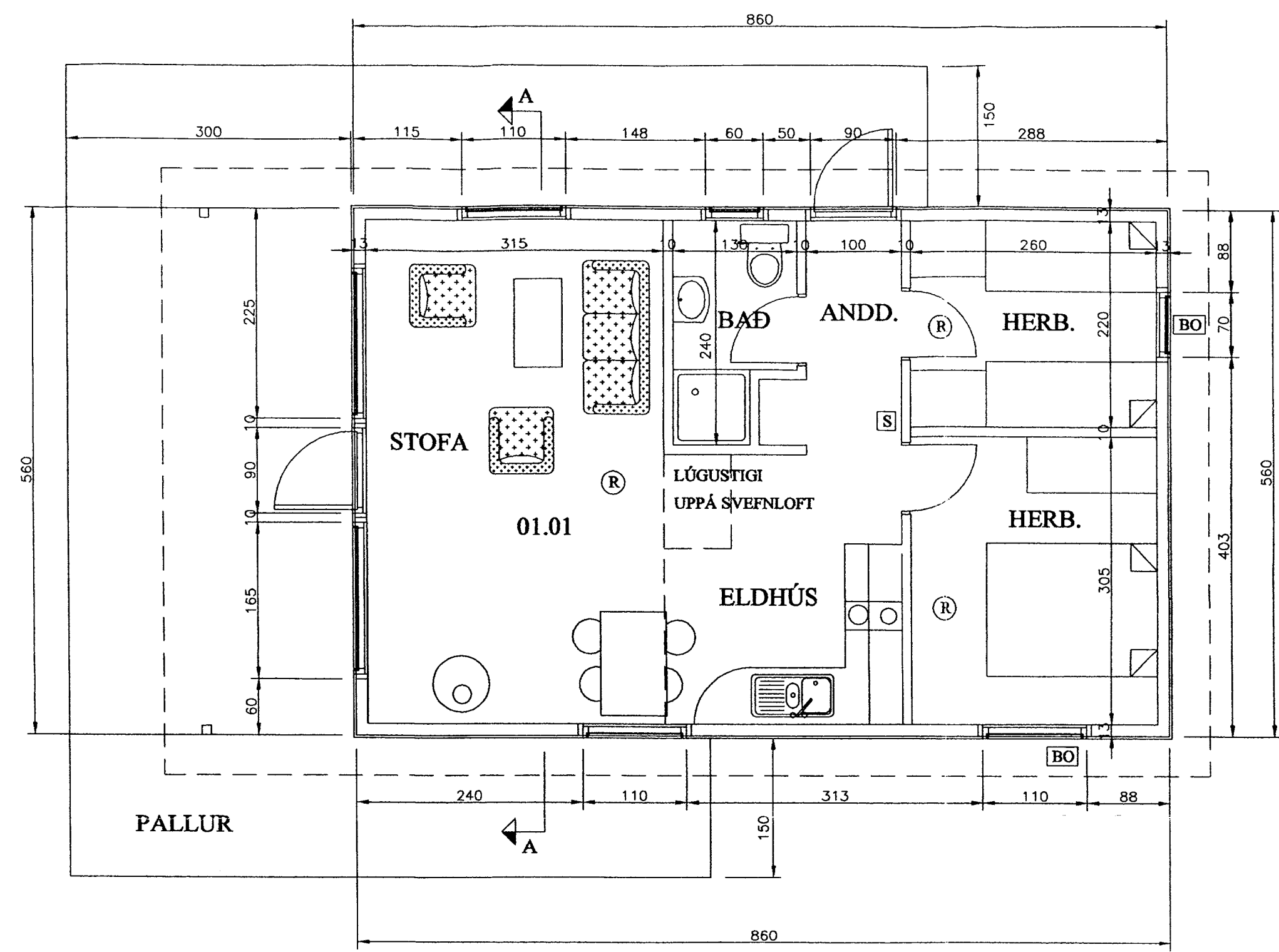

Lýsing sumarhús.

Gólfregarar tvöfaldir 50x225 mm gólfbitar 50x200 mm c/c 60 cm einangrun í gólf 6" steinull. Gólfklæðning 22 mm. Gólfspónaplötur klæddar 12 mm lökkðuðu spónparketi rakavarmatag í gólf 0,20 mm. Þolplast. Gólfbitar í palli skulu vera 50x150 c/c 60 cm og pallaklæðning 35x95 mm. Fura gagnvartim klætt með 4 mm millibili. Útveggir eru úr timbri grind 50x125 mm c/c max. 60cm, klæddir 10 mm vatnsh. krossvið ysta klæðning loftræst liggjandi 20 mm vatnsh. klæðning. Gluggar eru smíðaðir úr furu og opnanleg fög úr oregon pine, glerjaðir með tvöföldu gleri, útihurðir eru úr oregon pine með tvöföldu gleri. Einangrun útveggja er 125 mm steinull, rakavarmatag 0,20 mm. Þolplast klæddir að innan með 12 mm. panil. Þak: Sperrur 50x150 mm. með 70x145 togbandi bornar uppi af útveggjum, ysta klæðning 25x150 mm. Þakklæðning, þakpappi og galvaniserað bárujám. Einangrun þaks 125 mm steinull, rakavarmatag 0,20 mm. Þolplast, Þak klætt að innan með 12 mm. panil. Innveggir grind 35x70 einangrun 2" þilull klæddir 12 mm. panil. Gólfbitar í svefnlofts gólf 70x145 mm. gólf svefnlofts klætt 22 mm. gólfspónaplötum. Rotþró sé af viðurkenndri gerð, staðsetning og frágangur háð samþykki byggingarfulltrúa. Staðsetning húss á lóð skal vera í samráði við byggingarfulltrúa

Stærðir.

Sumarhús : 48,16 m<sup>2</sup> 170,49 m<sup>3</sup>

- BO Merkir björgunarp skv. Byggingarreglugerð.
- S Merkir slökkvitæki
- R Merkir reykskynjari

Sjá nánar uppbyggingu og útfærslur á vinnuteikningum.

Staðsetning á lóð í samráði við byggingarfulltrúa

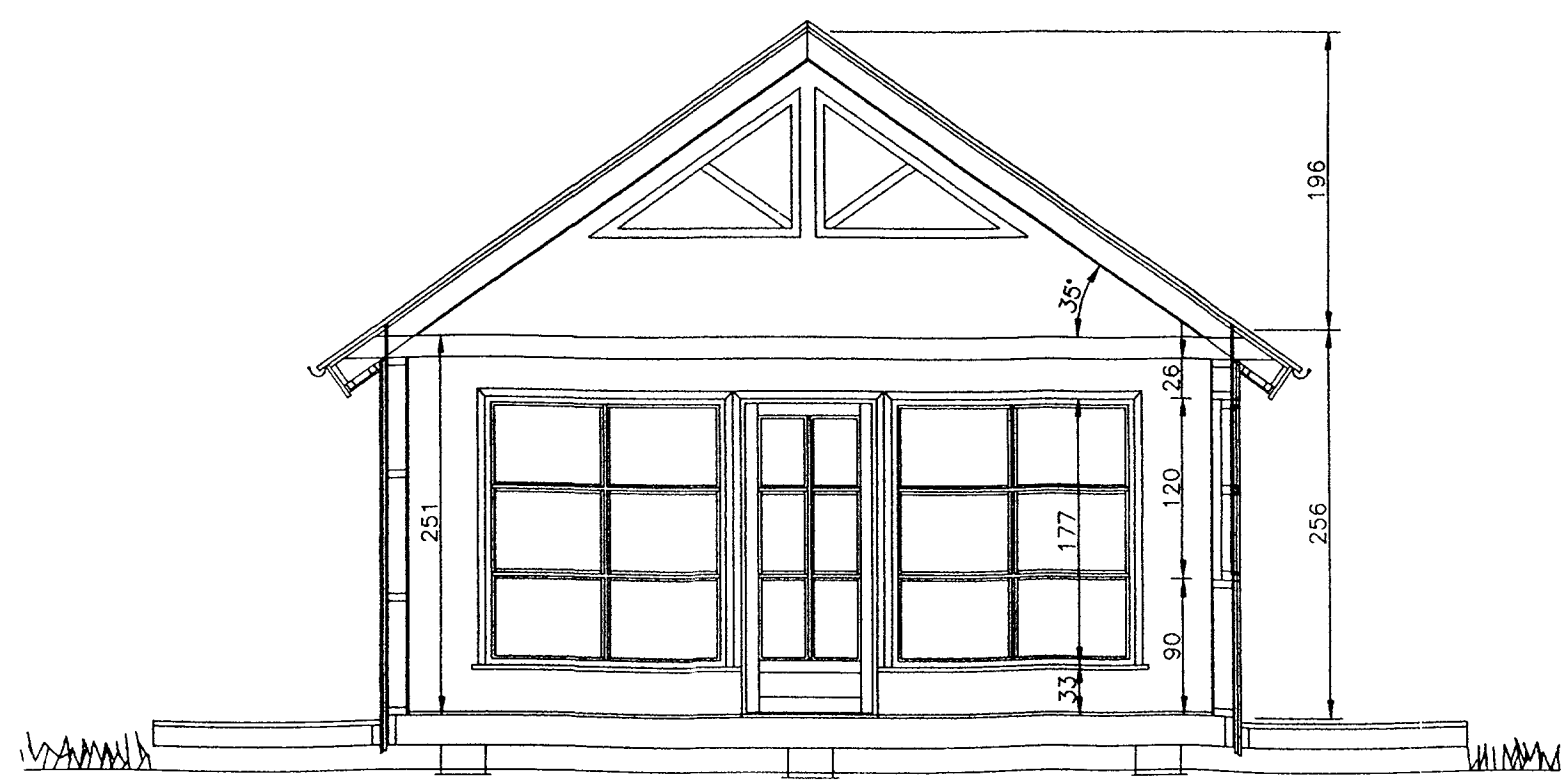

SNID A-A

SUMARHÚS  
GRUNNMVND OG SNIDMVND.  
APRÍL 2001. MKV. 1:50.

Jóhannes Pétursson 010448-3959 S - 567-5107

**ABS** teiknistofa S - 567-5107. Nr. G1