

SUÐLÆG HLIÐ

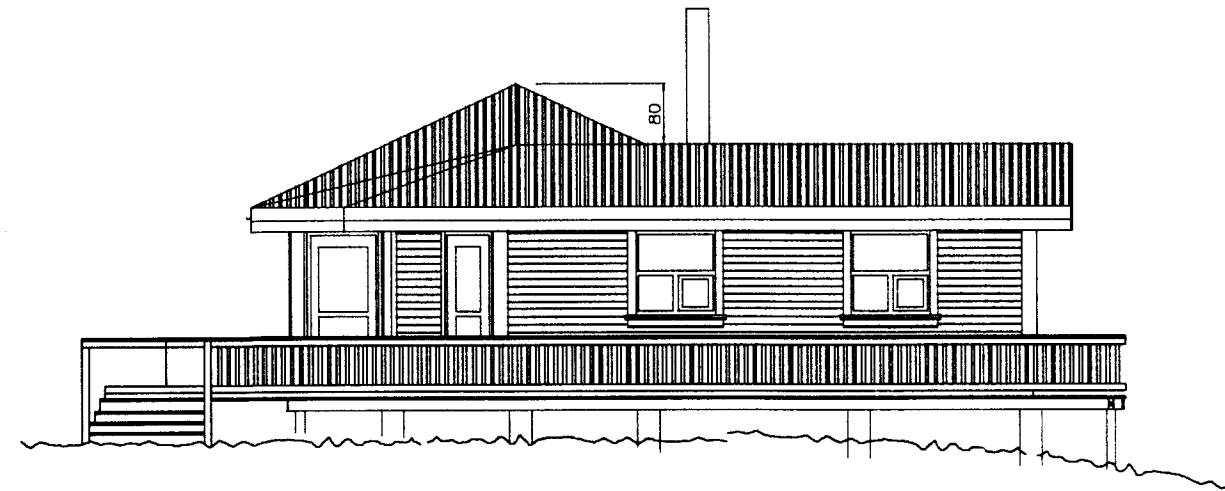

NORÐLÆG HLIÐ

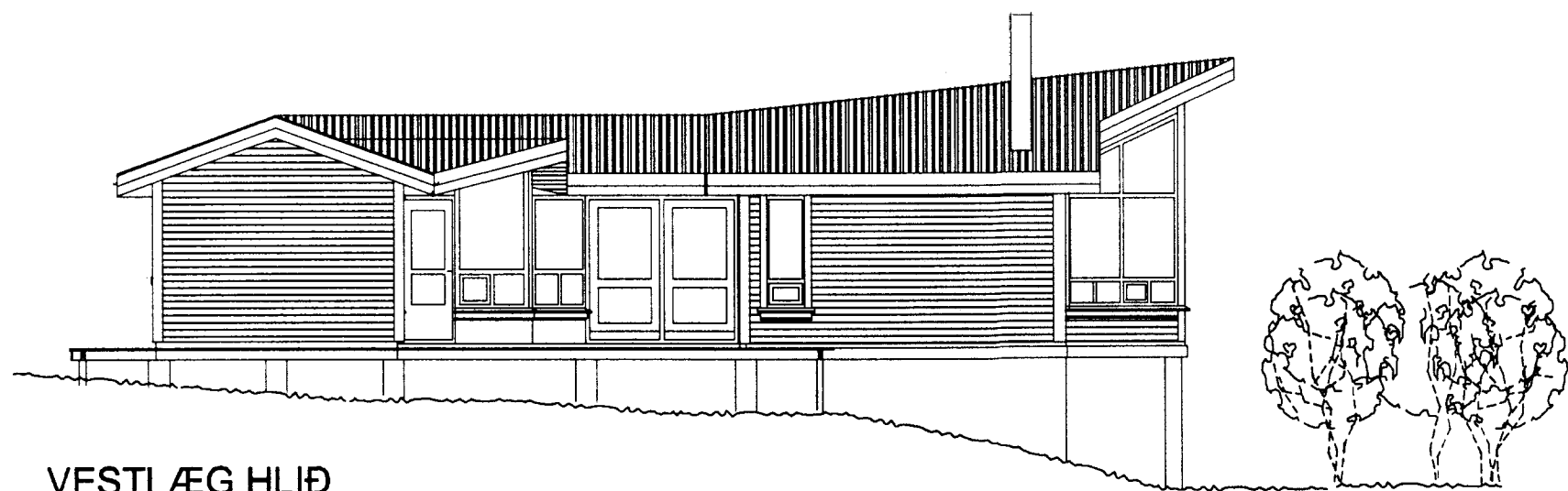

VESTLÆG HLIÐ

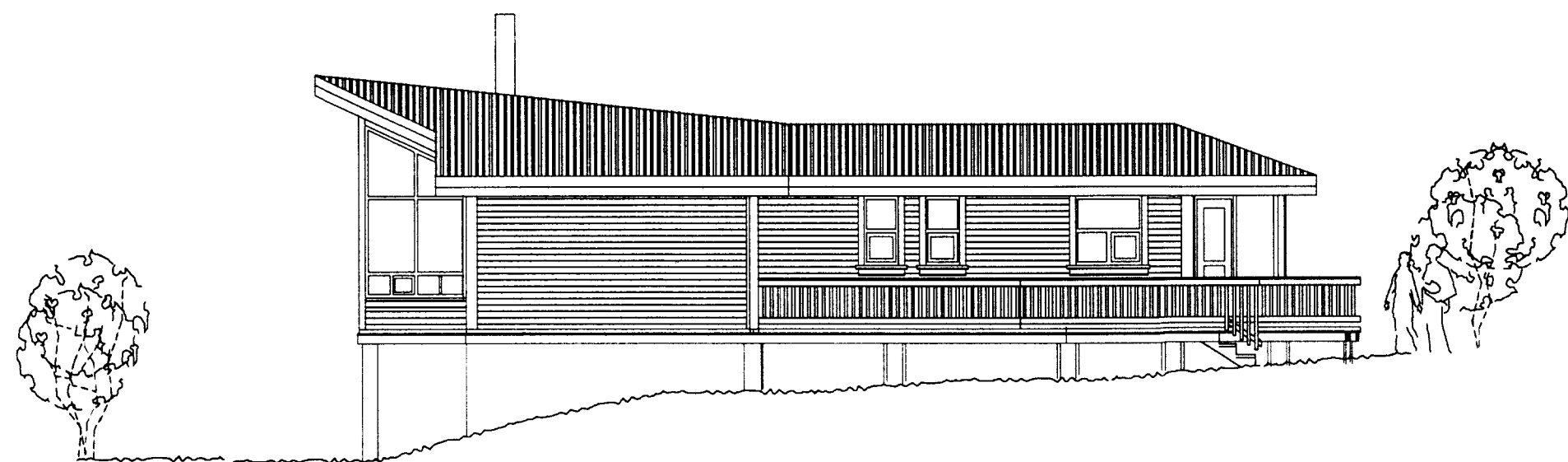

AUÐTLÆG HLIÐ

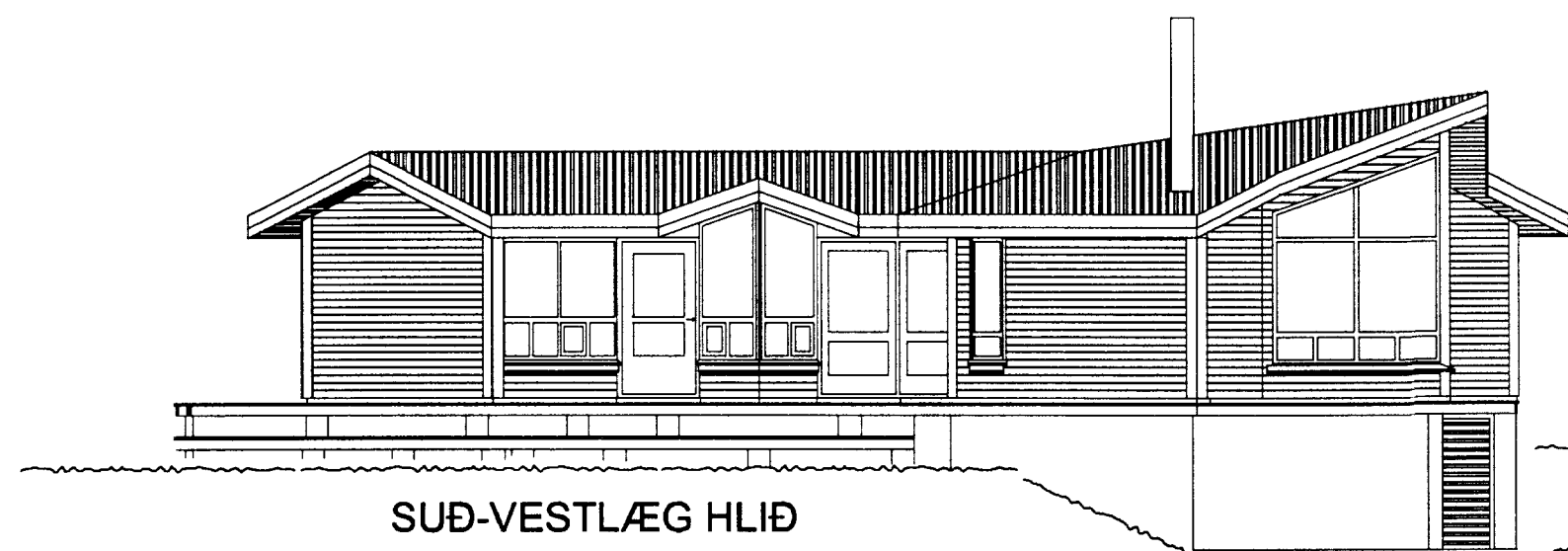

SUÐ-VESTLÆG HLIÐ

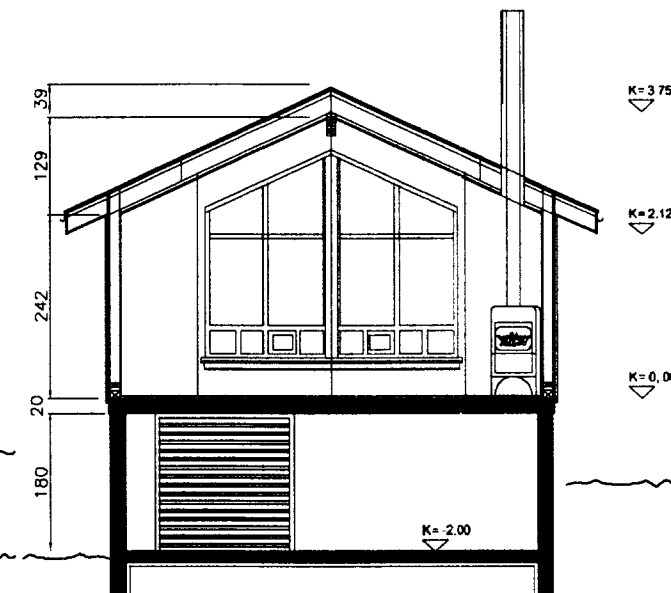

SNEIÐING A-A

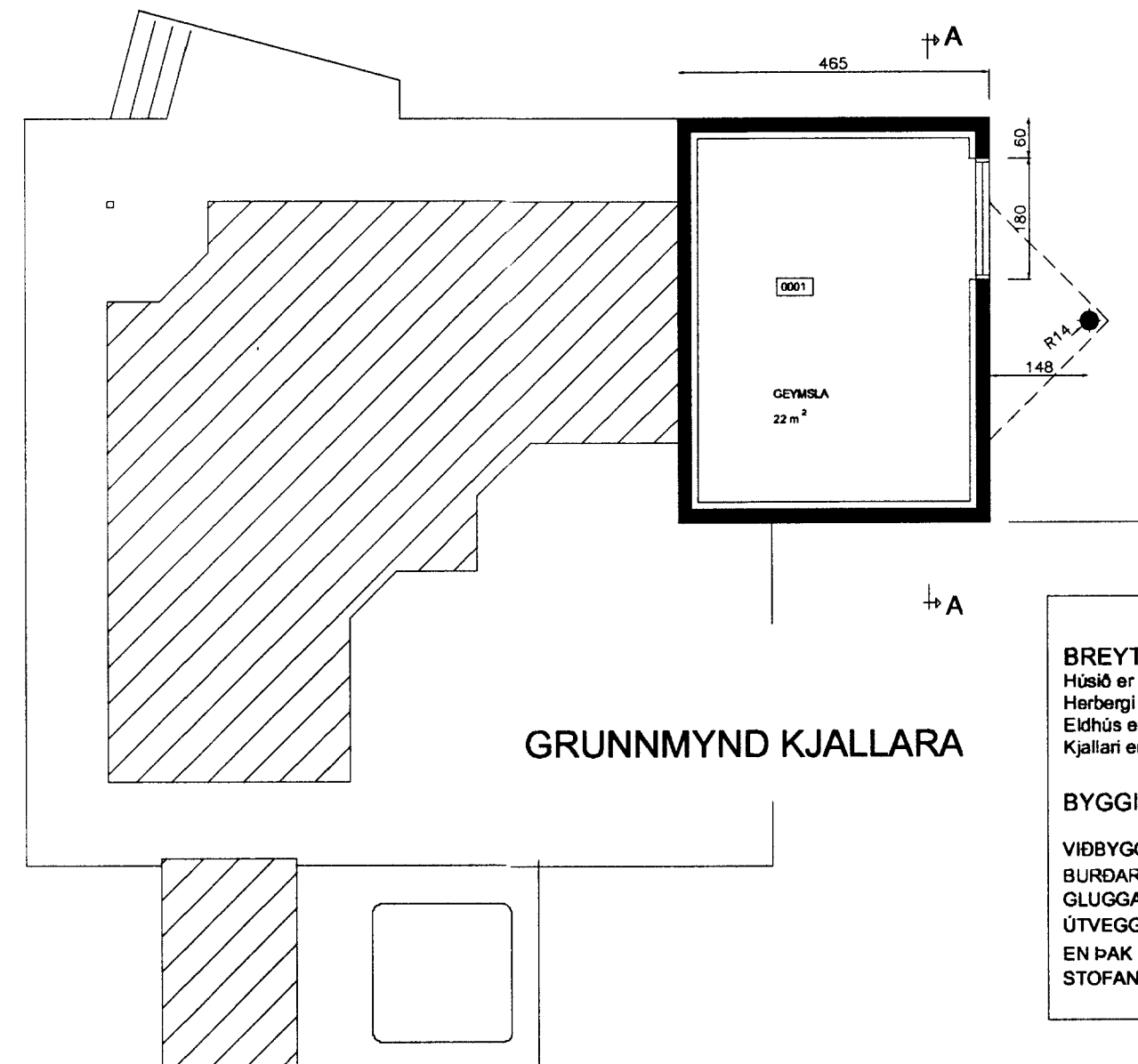
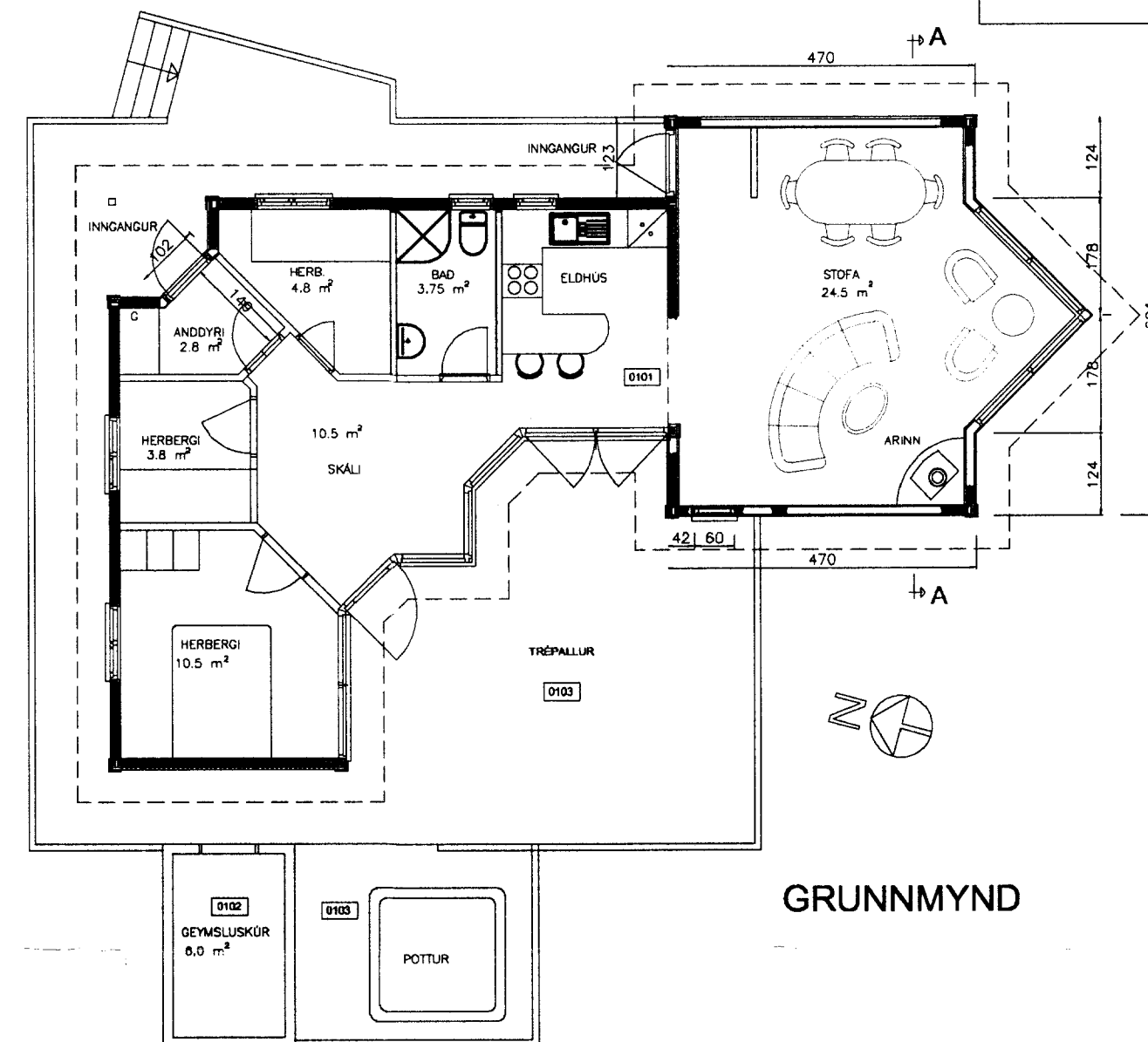

**STÆRÐIR:**  
 LÓÐ:  
 FLATARMÁL 11.000 m<sup>2</sup>  
 HÚS:  
 (FLATARMÁL HÆÐAR VAR 50.8 m<sup>2</sup>)  
 FLATARMÁL HÆÐAR ER 82.2 m<sup>2</sup>  
 FLATARMÁL KJALLARA ER 27.9 m<sup>2</sup>  
 RÚMMÁL HÚSSINS ER 330 m<sup>3</sup>  
 GEYMSLUSKÚR:  
 6 m<sup>2</sup> OG 16 m<sup>2</sup>

**BREYTINGAR:**  
 Húsið er stækkað til suðurs.  
 Herbergi eru gerð þar sem áður var stofa og eldhús.  
 Eldhús er fært næst nýri stofu.  
 Kjallari er gerður undir stofu, lofthæð 180cm.

**BYGGINGARLÝSING BREYTINGA:**  
 VIÐBYGGINGIN ER TIMBURBYGGÐ Á STEYPTUM KJALLARA.  
 BURÐARVIRKI ÞAKS ER TIMBUR.  
 GLUGGAR ERU ÚR TRÉI MEÐ TVÖFÖLDU EINANGRUNARGLERI K-GLER.  
 ÚTVEGGIR ERU EINANGRÆÐIR MEÐ 10CM STEINULLAREINANGRUN  
 EN ÞAK MEÐ 20CM STEINULL.  
 STOFAN ER PANILKLÆDD AÐ INNAN.