

Skjal 17.05.2005

Handwritten signature

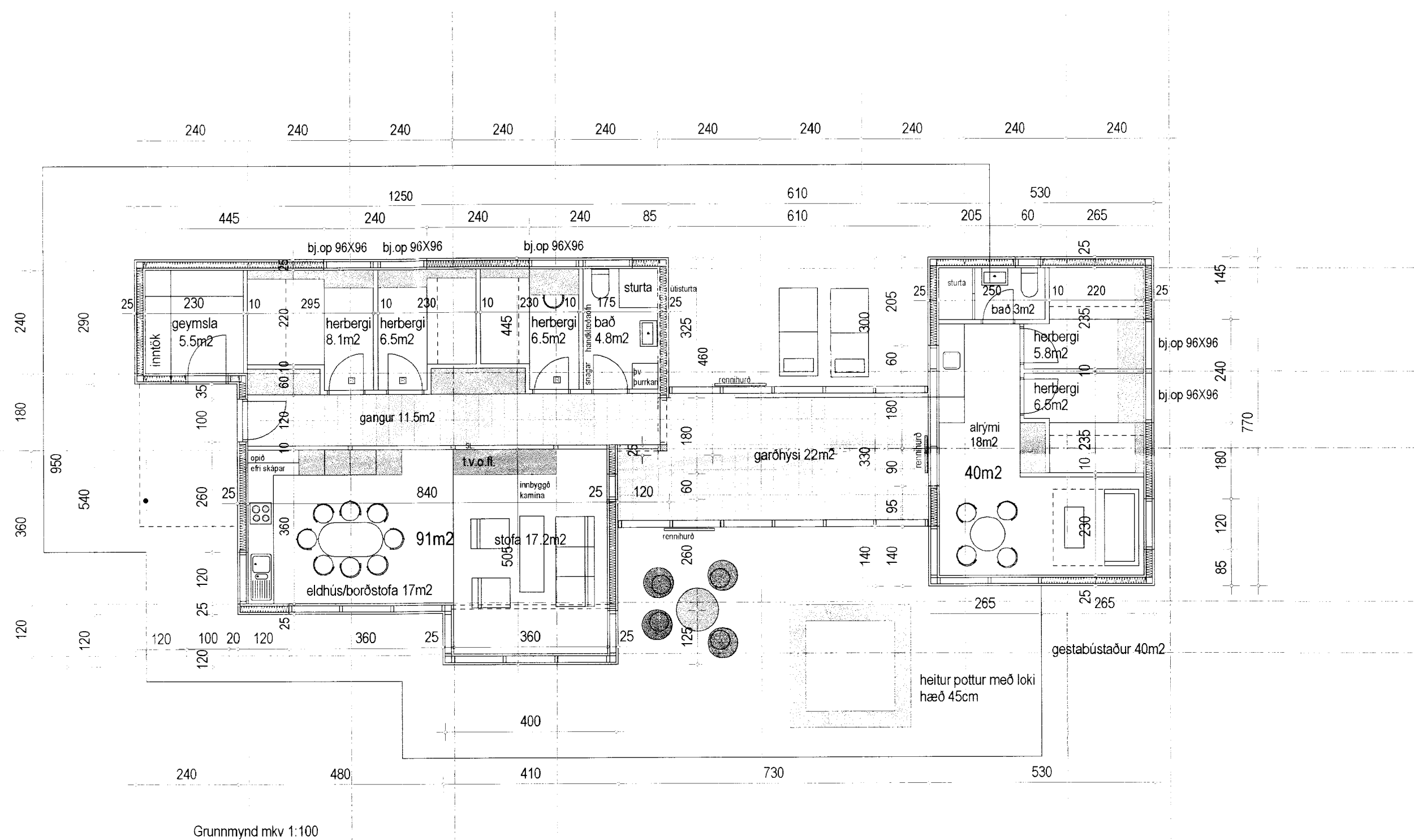

Grunmynd mkv 1:100

ATH.
Slökkvitæki er staðsett í samráði við slökkviliðsstjóra og reykskynjarar eru í svefnherbergjum.

Kiðjberg 9 Frístundabyggð í Grímsneshreppi

adaltækning	no	02
grunmynd	kvarði	1:100

dags. 10.mái 2005 breytt

teiknistofan **STRIKID** grensásveg 50 108 reykjavík
arkgunna@simnet.is fax: 5626123

arkitekt faí
guðrún stefánsdóttir kt. 070757-4789
sími: 5515533 8623355

Handwritten signature