

BYGGINGAÞULLTRÚ  
 Samp. 27/4 '99  
 H. STEINARSSON

*Hilmar Steinarsson*

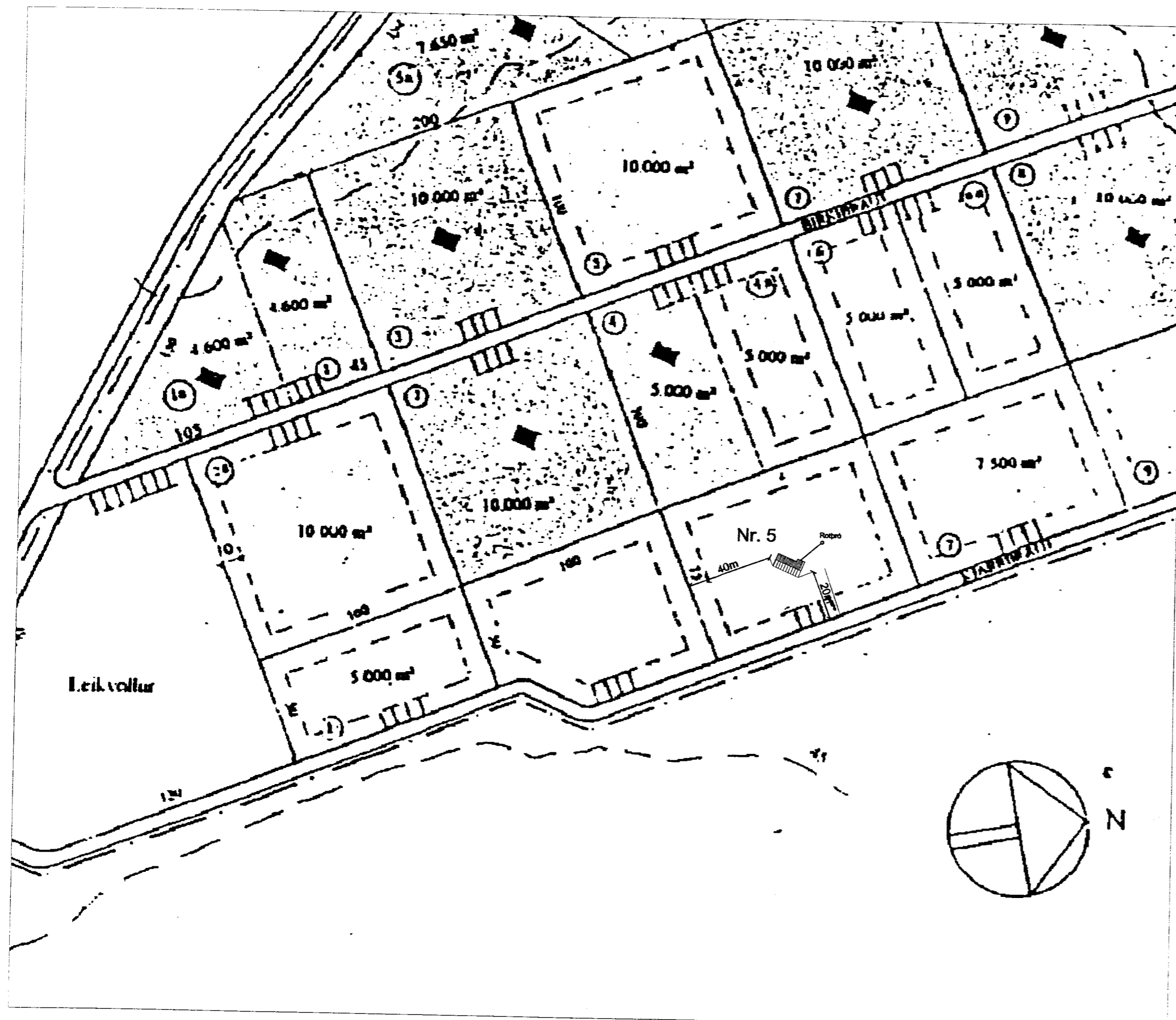

Afstöðumynd

Mælikvarði 1:2000

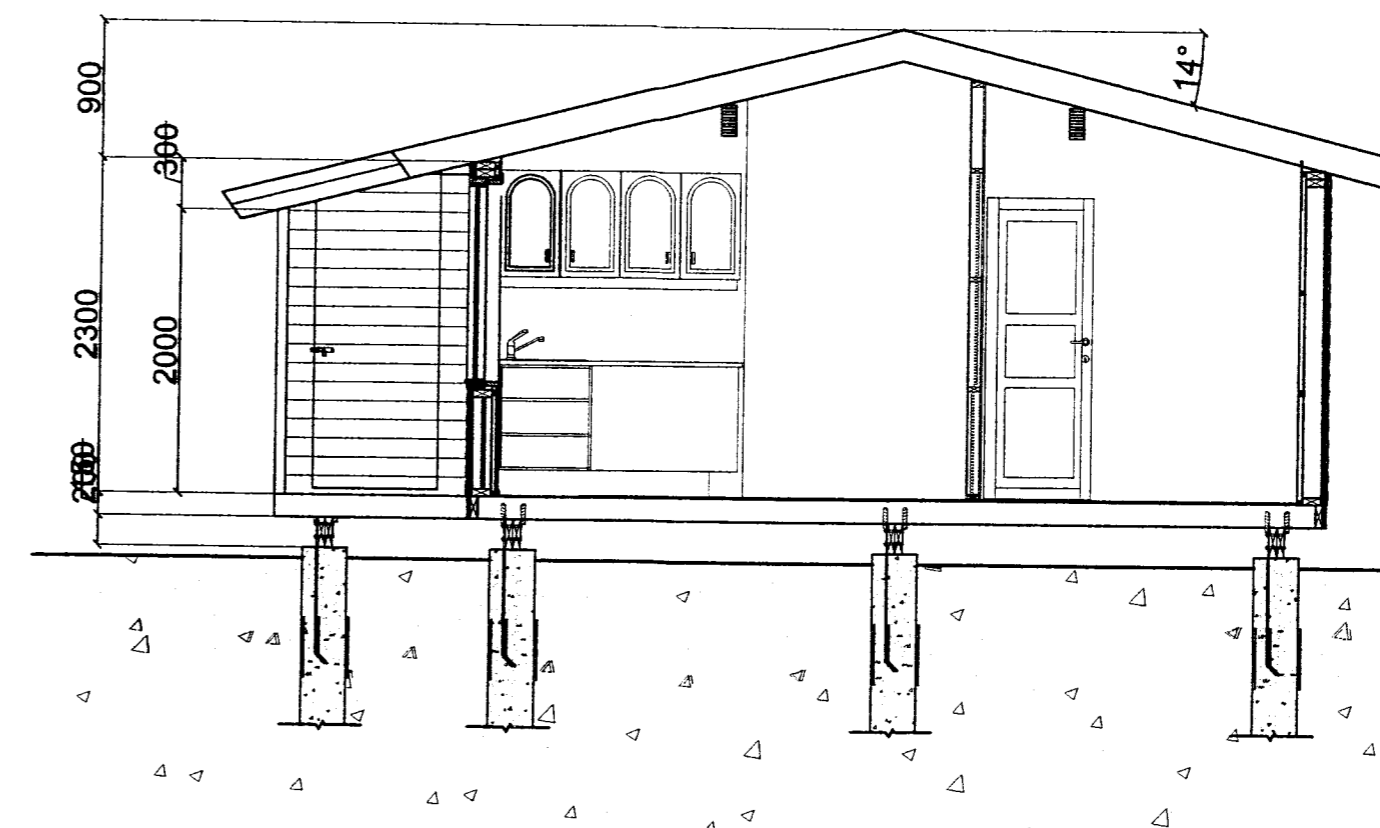

Snið AA

Mælikvarði 1:50

Sperrur c/c60, 50x150mm

þakjám  
 þakpappi  
 klæðning  
 125mm steinull  
 þolplast  
 listar  
 panill

Veggjagrind c/c60,50x125mm

vatnasklæðning 20x120mm  
 listar til loftunar  
 krossviður 12mm  
 125mm steinull  
 þolplast  
 lagnagrind 30x30mm  
 panill

Gólfbitar c/c60, 50x175mm

parket  
 22mm v313 gólfborð  
 þolplast  
 150mm steinull  
 olíusoð. harðtex

Dregarar 3x2x50x200m

Flatarmál húss 55,6m<sup>2</sup>  
 Flatarmál geymslu 3m<sup>2</sup>  
 Flatarmá verandar 64m<sup>2</sup>  
 Rúmmál húss 175m<sup>3</sup>  
 Rúmmál geymslu 8,4m<sup>3</sup>

Hannað	LS	Sumarhús nr.5 við Kjarbraut í landi Vaðness, Grímsnesshreppi
Teiknað	KVG	Snið AA, afstöðumynd
Leifur Stefánsson Kt. 020458-4619 Byggingafræðingur BFI		Mælikvarði 1:50, 1:2000
		Blað 3 af 3