

Samþykkt

10 JUNI 2008

*Ólga Kjartan*  
Byggingarfulltrúi uppsveita Ámessýslu

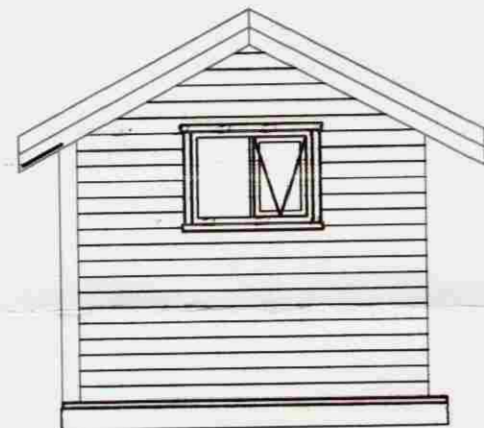

Útlit Vestur

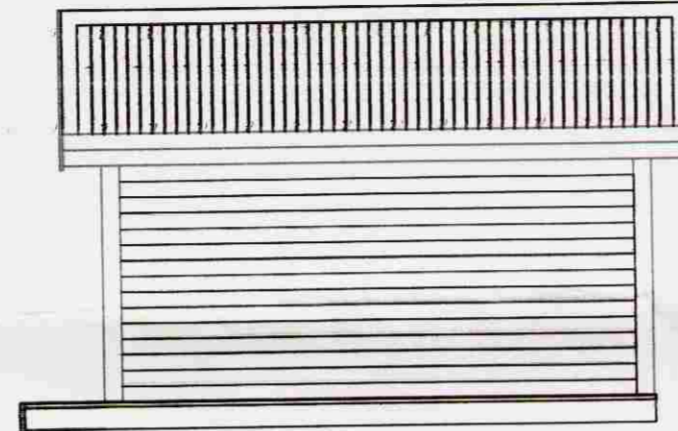

Útlit Norður



Útlit Austur

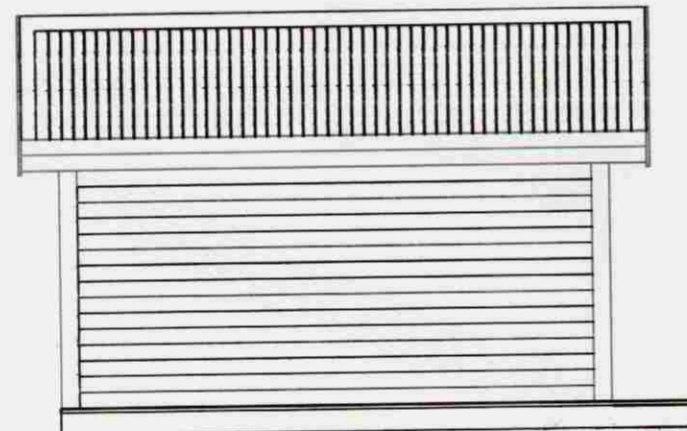

Útlit Suður

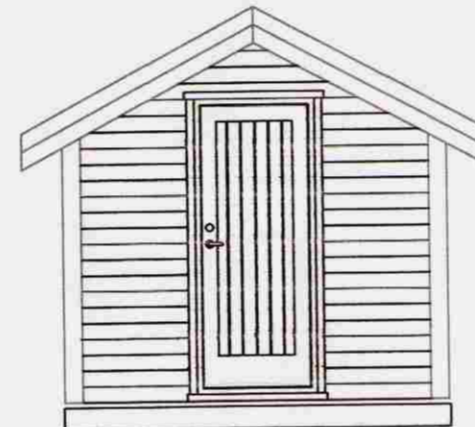

Útlit Austur

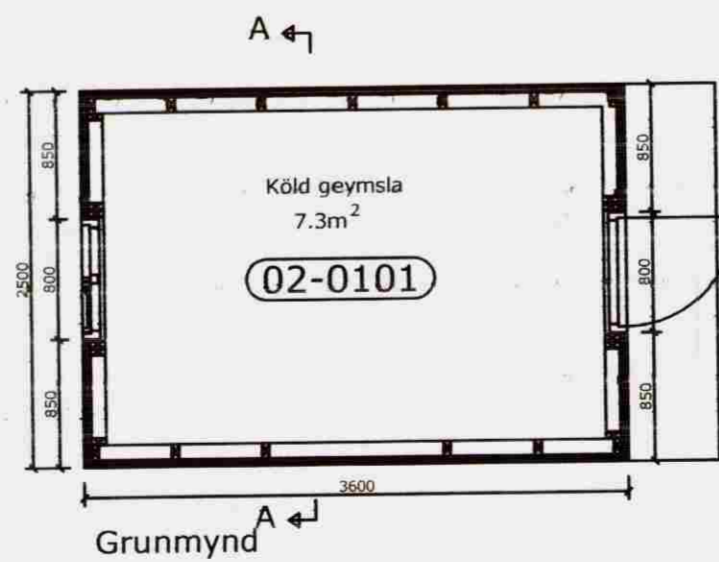
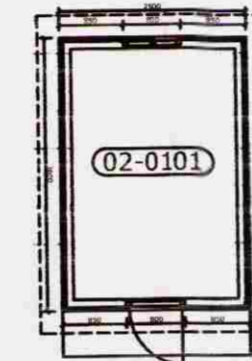

Grunnmynd

Grunnmynd, snið og útlit M.kv 1:50

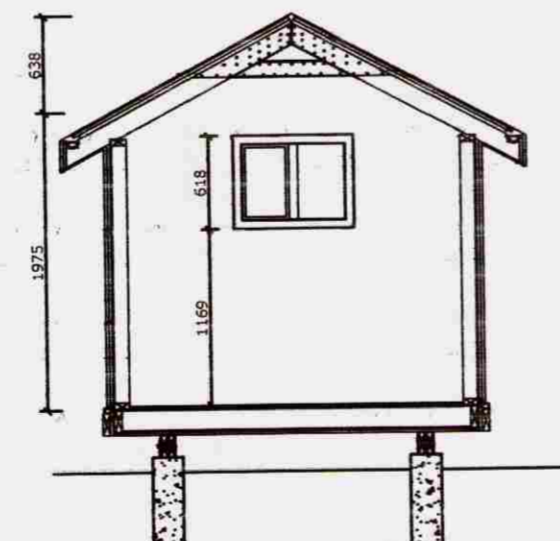

Snið A-A

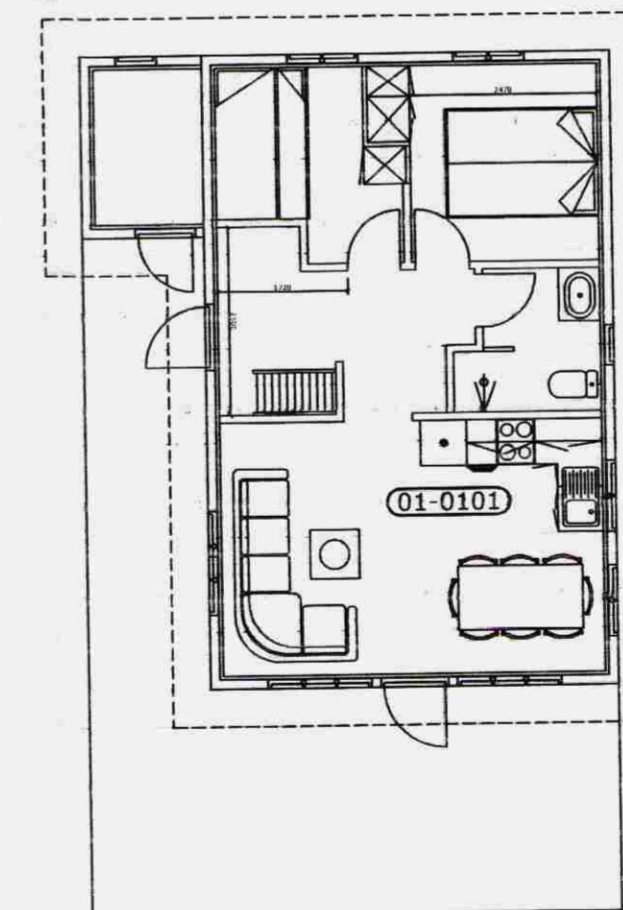

Afstöðumynd M.kv 1:100

Byggingarlýsing:  
Gólf: dregarar tvöfaldir 2" x 6",  
Bitar: T-1 48 x 148 c/c 600  
mm, 9 mm krossviður milli bita,  
klætt með 22 mm nótuðum  
gólfplötum.  
Veggir: Grind T-1 48 x 98 c/c  
600 mm, klæddir að utan með 9  
mm grenikrossvið sem límdur  
er á grind, 21 mm listar til  
loftunar og vatnklæðning 20 x  
120 kúpt furukl.  
Þak: Sperrur T-1 48 x 123 c/c  
600 mm, Laskar 9 mm  
grenikrossviður beggja megin,  
þak er heilklaðt með  
1" x 6" borðum, þakpappi, litað  
bárustál.

breyting 25 Maí númer vegna skráningatöflu

Kóngsvegur 7 í landi Norðurkots Grímsnes og Grafningshrepp	Geymsluhús Grunnflötur stærð 8,7 m <sup>2</sup>
Krísturún Samúelsdóttir Kennitala; 070443-3219	Heimilisfang: Pósthússtræti 1, 230 Reykjanesbæ
Rúmmál geymsluhúss: 22,3 m <sup>3</sup>	Teiknað: Borgarhús ehf. SpK. Dags. 17. maí 2008

*Rain Lohman 1207123579*