

**MÓTTEKID**  
30 MARS 2009  
Byggingafultrúi uppsv. Ámæssýslu og Flóahfr.

**BENDING Í VEGGI:**  
Í ÚTVEGGI KEMUR K10C250 LÁRÉTT OG K10C250 LÓÐRÉTT Í YTRI BRÚN, NEMA ANNAD SÉ TEKID FRAM.  
UMHVERFIS OP SKAL SETJA 2K12 SEM NÁ 500 ÚT FYRIR BRÚNIR OPS, NEMA ANNAD SÉ TEKID FRAM.  
SETJA SKAL STUNGUJÁRN, 2K12, LENGÐ = 1000mm. TIL HLIÐAR VIÐ ÖLL HURÐAROP OG GLUGGA SEM NÁ NIÐUR AD BOTNPLÖTU.

**SKÝRINGAR:**  
**BURÐARVIÐIR:**  
NOTA SKAL STYRKLEIKAFLOKKAÐ TIMBUR Í FLOKKI K18 EÐA BETRA. Í ALLT BURÐARVIRKI ÚR TIMBRI. VERANDI INNVEGGJAGRINDUR ERU ÚR 45x145. Í HORN Á ÖLLUM OPUM KEMUR VINKILL BMF 90 ÁN STYRKINGAR.  
ÞAKSPERRUR ERU 45x220 C600 AÐ JAFNAÐI.  
MILLI TIMBURS OG STEINS SKAL SETJA TVÓFALT LAG AF ASFALT PAPPA.  
SKAMMBITAR SKULU VERA 45x200 c/c600 AÐ JAFNAÐI.  
**ÞAKKLÆÐNING:**  
ÞAK HEILKLÆÐIST TIMBURBORDUM 25x150. NEGLING ER 3 STK. SKOTNAGLAR 3" GALV. MEÐ LÍMI (EÐA3 STK. 3" ÁN LÍMS) Í HVERT BORD OG Í HVERJA SPERRU. EKKI MÁ SKEYTA MEIRA EN ÞRjú BORD Í ÞVERSNÍÐI. OFAN Á BORDAKLÆÐNINGU KEMUR ASFALTPAPPI (ÞAKPAPPI). HEFTA SKAL PAPPA VIÐ BORDAKLÆÐNINGU ÞAR SEM PAPPALÖG SKARAST (SKÖRUN MINNST 10 CM) OG KOMI PLASTBORDI UNDIR HEFTI.  
EFSTA LAG ÞAKKLÆÐNINGAR ER BÄRUSTÁL (GALV. EÐA ALUZINK) SEM NEGLIST VIÐ BORDAKLÆÐNINGU MEÐ HEITGALVANHÚÐUDUM KAMBÞAKSAUM 4,265 MEÐ GÜMMIPÉTTINGU. FYRSTA NAGLARÖÐ KEMUR EINS NÁLÆGT ÞAKBRÚN OG HÆGT ER, NÆSTA RÖÐ 20CM FRÁ ÞEIRRI FYRSTU, ÞRÍÐJA RÖÐ ER 40CM ÞAÐAN Í FRÁ OG SÍÐAN KOMA RÁÐIR MEÐ 60CM MILLIBILI UPP AD KILI. Á 2M<sup>2</sup> SVÆÐI VIÐ ÚTHORN SKAL BIL MILLI ALLRA NAGLARÁÐA VERA 20CM. KJÖLUR, FYRSTU 3. NAGLARÁÐIR NEÐAN FRÁ SEM OG SVÆÐI ALLT AÐ 1,5M FRÁ GAFLEGGJUM NEGLIST Í AÐRA HVERJA HÁBÁRU; ANNARS STAÐAR SKAL NEGLT Í ÞRÍÐJU HVERJA HÁBÁRU. PLÖTUR SKARIST UM A.M.K. 1½ BÄRU. AUKANAGLI KOMI MILLI NAGLARÁÐA Á PLÖTUSAMSKEYTUM. VÍXLA SKAL NEGLINGU MILLI RÁÐA ÞANNIG AÐ NAGLAR KOMI Á ALLAR BÄRUR.

BERA SKAL FÚAVARNAREFNI Á ALLA SPERRUENDA OG SAMSKEYTI. EFNI SKAL VERA HÚSPURRT, BEINT OG LAUST VIÐ STÓRA KVISTI OG SPRUNGUR. FÚAVORN SKAL BERA Á Í TVEIMUR UMFERÐUM OG ÞESS GÆTT AÐ TIMBRIÐ SÉ EKKI BLAUTT. EKKI MÁ SAGA Í SPERRUR EÐA SKERÐA Á NOKKURN HÁTT. BERA SKAL BLÝMENJU(EÐA SAMBÆRILEGT) Á ALLAR STÁLFESTINGAR.

**A** Snið 1:20

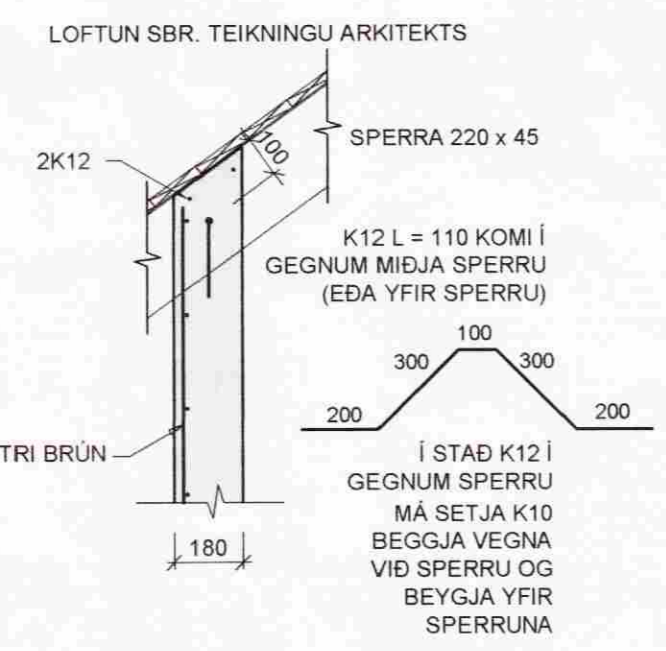

**B** Snið 1:20

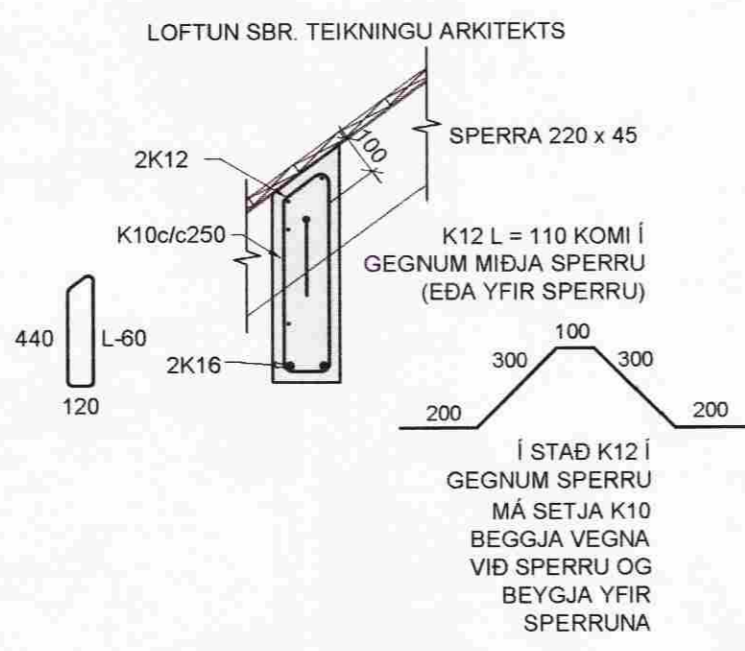

**S1** Snið 1:20

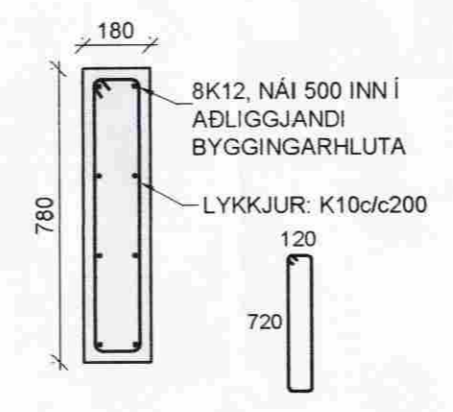

Verkfræðistofa Hauks Ásgeirssonar e.h.f.  
DALVEGUR 18, 201 Kópavogur  
Sími 534-8815 Farsími 897-8132  
e-mail: haukur@vha.is  
Kennitala: 560600-3050

Hannað H.Á. Teiknað Í.H. Samþykkt: Kennitala 301255-4629

**LÆKJARBREKKA**  
**GNÚPVERJAHREPPI**  
**BURÐARVIRKI**  
**GRUNNMYND ÞAKS**  
**SKÝRINGAR, SNIÐ**

Mkv. 1:50	Teikn. nr. 2-1.1	Verk nr.
1:20		Skráningar nr.:
Áritun aðalhönnuðar:		Útgáfa Dags. A MARS 09