

Ø 32 Jæróttarmörri Vatnslögn

Ø 110 pvc Sko'plögn

Ø 110 HR

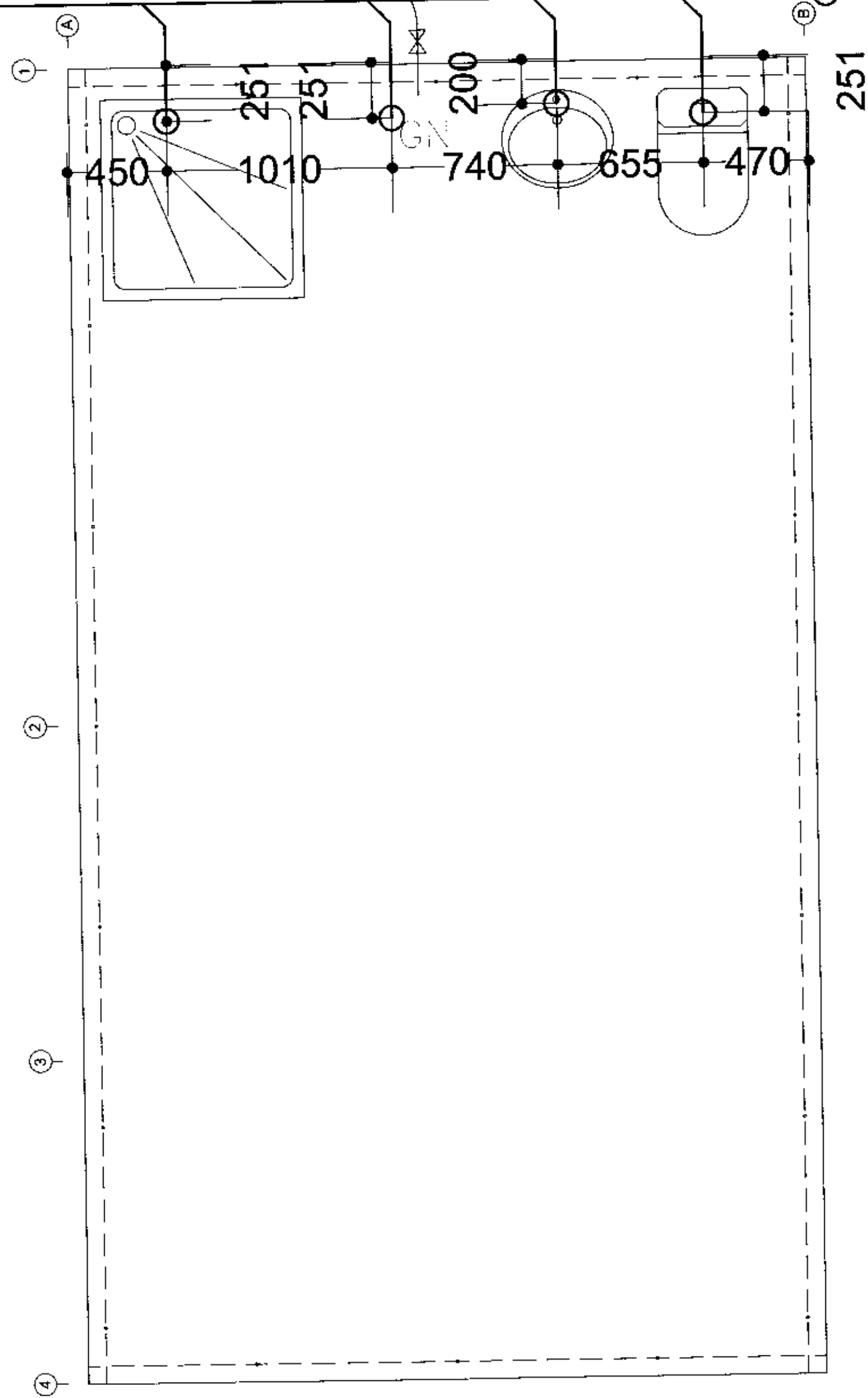

GRUNNMYND, 1:20

MÖTIRÁÐ
 03.11.2020
 Guðrún Gunnarsson

AFSTÖÐUMYND, 1:1000

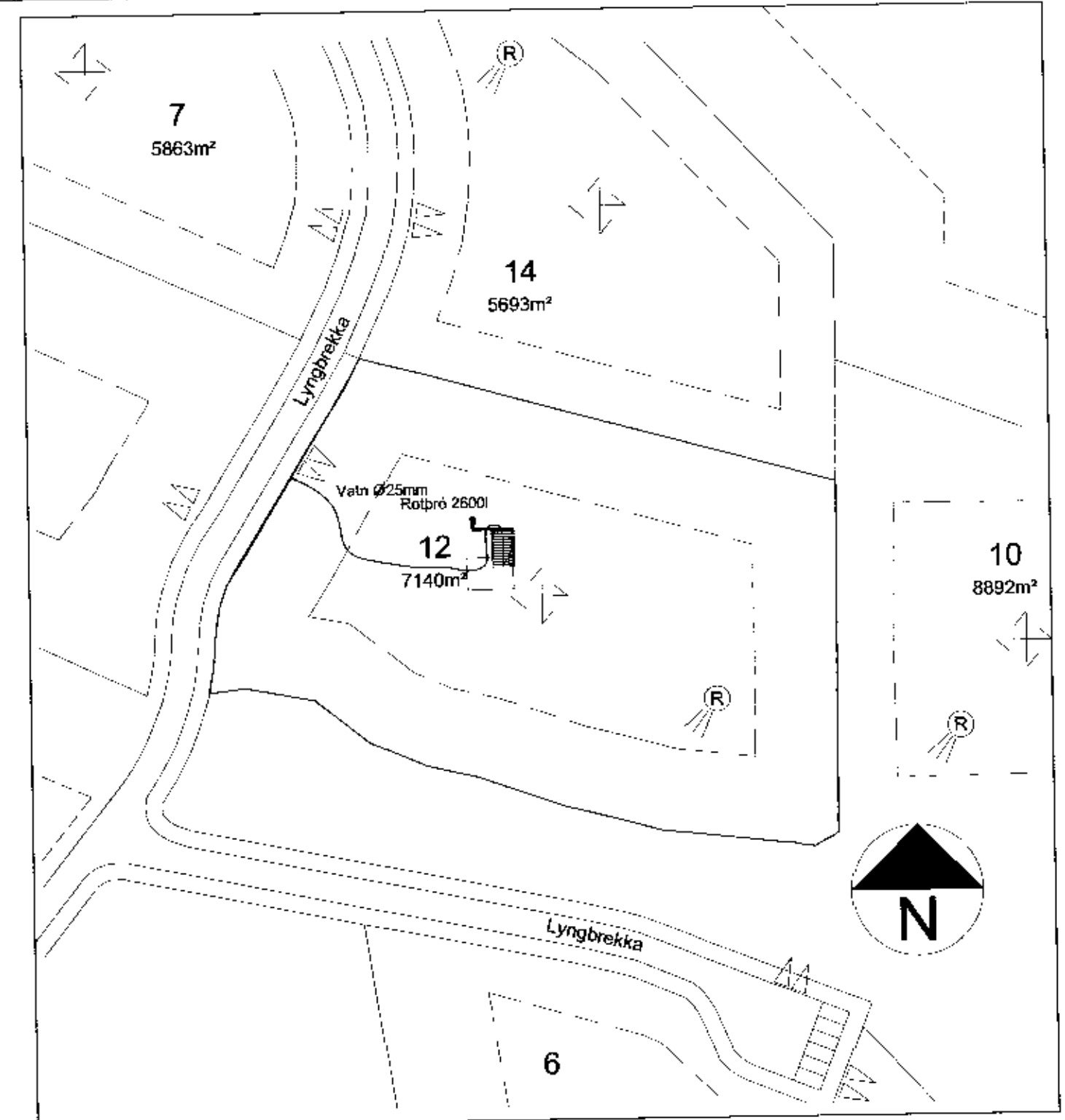

Skýringar rotlíró

- Jærleggja skal alán lífræna jarðveg úr rotþróastæðinu og fylla undir rotþróna með öflumum ánóvegi svo sem hraungrús, sandi, rauðarði eða hraun.
 Undirlag rotþróar skal hljópa mjög vel og er áriðanóð að undirlag sé algengga járét.
 Áður en rotþró er sett á stað.
 Áður en fyllt er að rotþró skal fylla hana af köldu vatni.
 Þegar fyllt er að rotþró skal nota frostlúgt, öflumum efnu sem ekki verur sig í frosti.
 Þó sand, hraungrús eða rauðarði líki skal nota gróft eða nast rotþró.
 Að moka mold að rotþró er algengga barnað.
 Línasta hólf þröðinnar, botnfalis og rotþró.
 Bent skal á að nota náttúrulega söpu í alen kvætt.

Ragnir G.

| Breytingar | | | Lyngbrekka 12 Grímsnes- og Grafningshreppur Arnessýslu. | |
|------------|-------|-------|---|--|
| Nr. | Dags. | Nefn. | Tæknipjónusta Ragnars G Gunnarssonar ehf. | |
| | | | Smájuvagi 11 544 5354 ragnar@smi.is | |
| | | | Lagnateiknig. | |
| | | | Frærennslu rotþró og vatnslögn. | |

Mkv. 1:50/20
 Nr. 10
 Daga. 2011.07.14.
 Kt.: 1094/-2830