

LÆKJARBREKKA LÓÐ NR. 25

Samþykkt
27 SEPT. 2005
Hólmur Einarsson
Byggingarfulltrúi uppsveita Árnessýslu

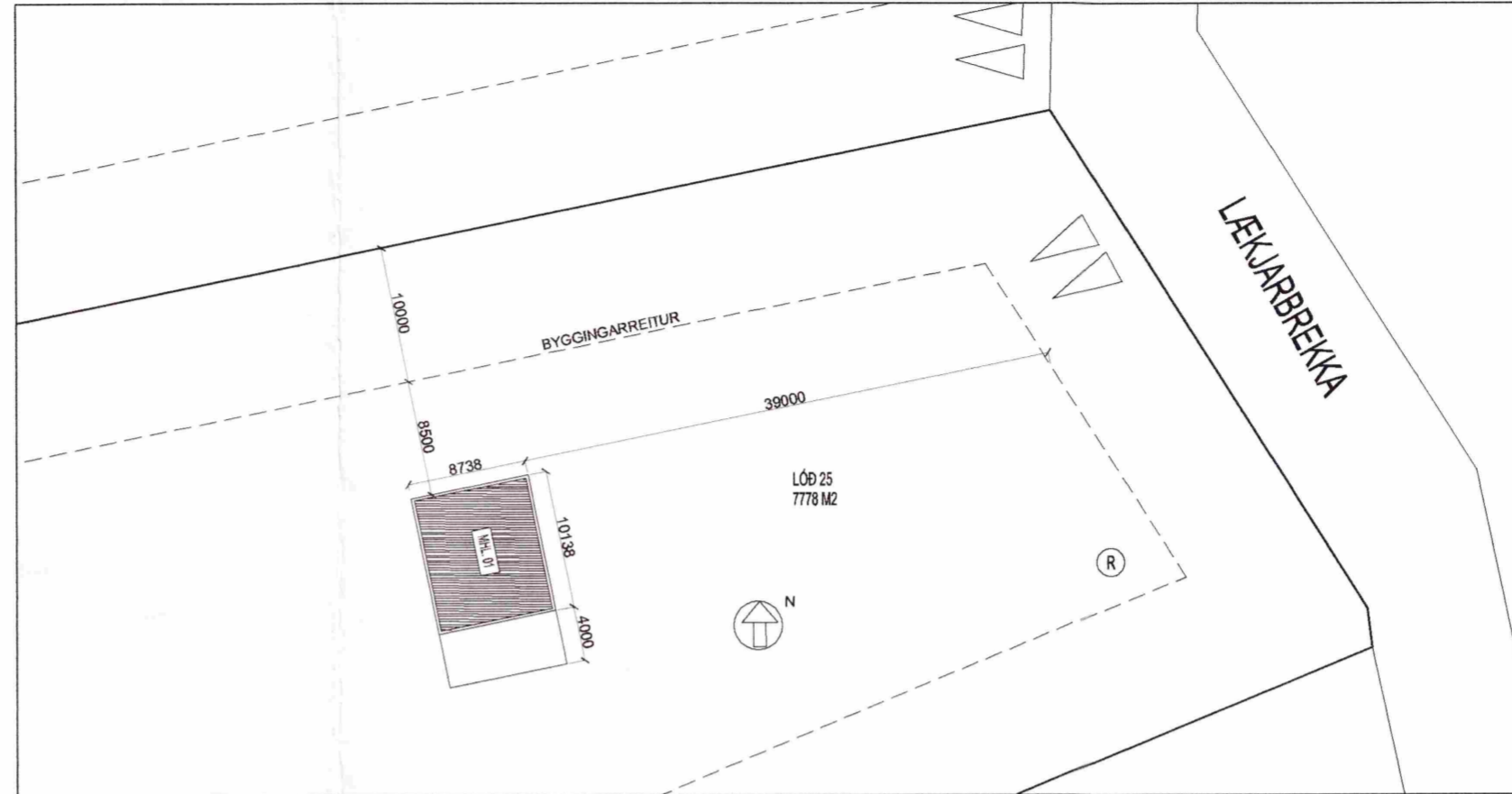

AFSTADA
1:500

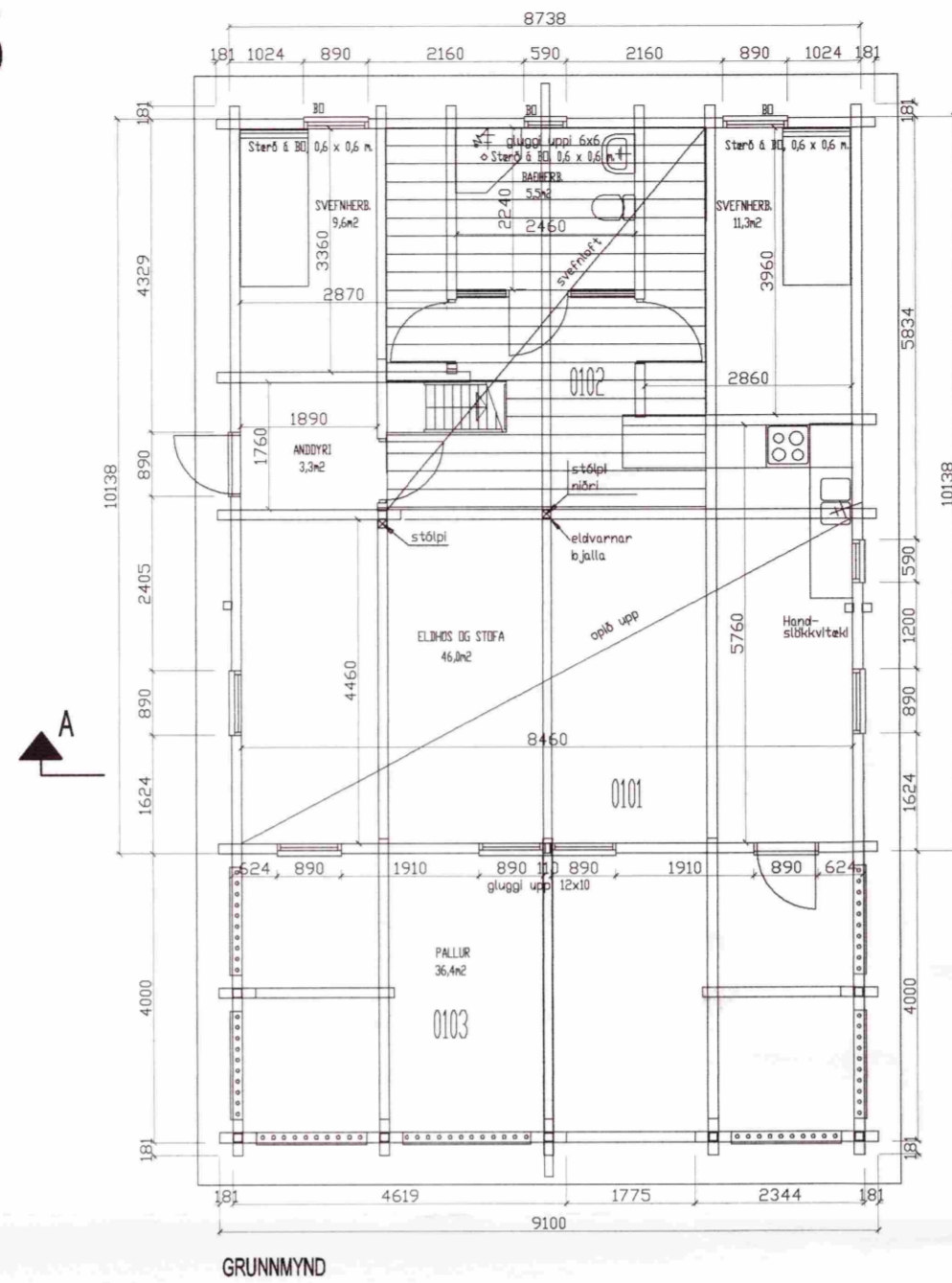
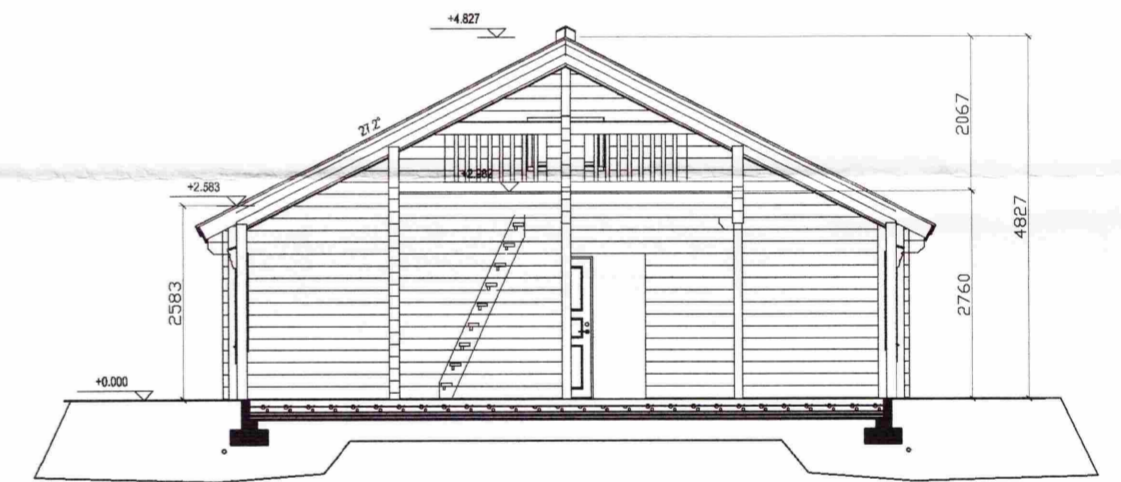

SNID A-A

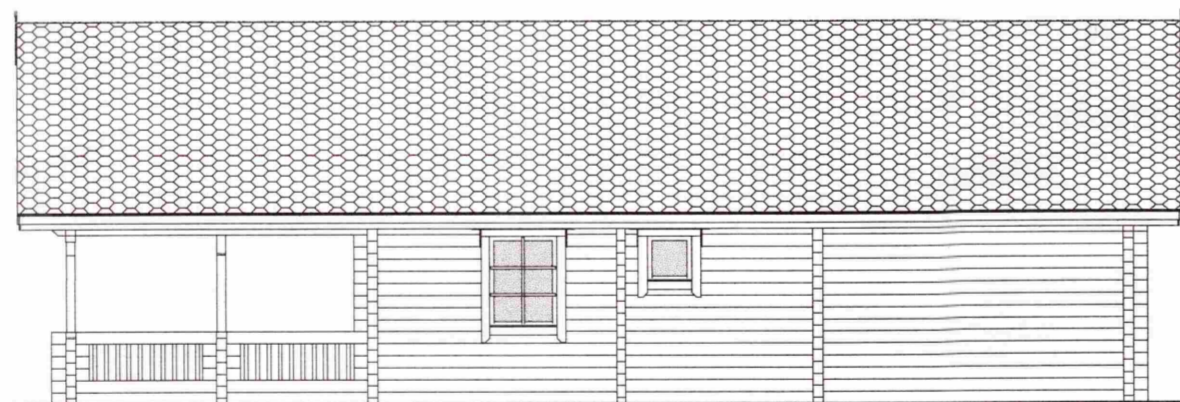

AUSTUR



SUDUR

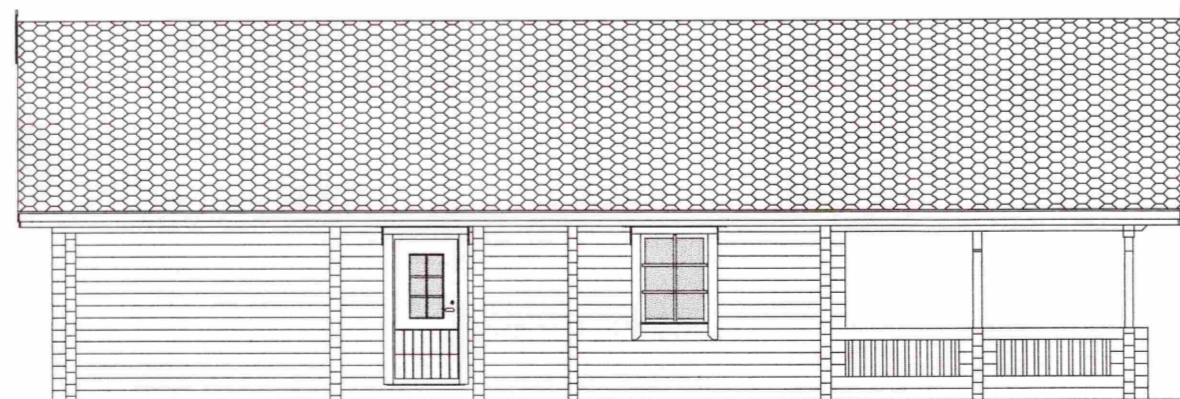

VESTUR

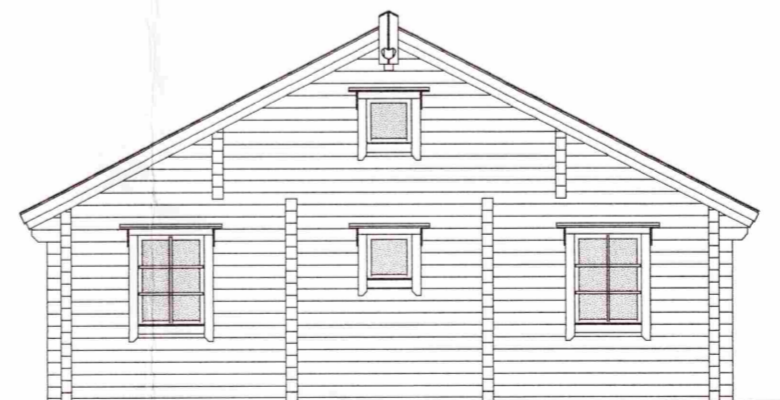

NORDUR

BYGGINGARLÝSING

BYGGINGIN ER TIMBURHÚS OG ER BYGGÐ Á STEINSTEYPTUM SÖKKLUM. GÓLFPLATA ER STEINSTEYPT.
BYGGINGAREFNI ER TILSNIDID Í VERKSMÍÐJU, EN HÚSIÐ ER BYGGT UPP Á LÓÐINNI.
HÚSIÐ ER BJÁLKAHÚS OG ER VINDPÉTT OG EINANGRÁÐ MED GLERULL.
ÞAKID ER BYGGT UPP MED TIMBURSPERRUM, EINANGRÁÐ MED GLERULL, RAKAVARNARLAGI OG KLÆDNINGU.
ÞAK ER KLÆTT 12 mm. KROSSVIÐ MED PAPPÁ.
BYGGINGIN SKAL BYGGÐ SAMKVÆMT ÖLLUM GILDANDI STÓÐLUM OG REGLUGERÐUM.

DAGS:	BREYTING:	SAMP:
A		
B		
C		
D		
E		
F		
G		

VERKEFNI: SUMARHÚS LÆKJARBREKKA 25, GRÍMSNESI	ARKITEKTASTOFAN AUSTURVÖLLUR HÁTEIGSVEGUR 3 105 REYKJAVÍK arkaust@mmedia.is FAX: 552 2610		
TEIKNING: GRUNNMYND/SNID/ÚTLIT/AFSTAÐA	BJARNI MARTEINSSON ARKITEKT FAI s: 552 2565 Kf: 301242-2129	KRISTJÁN BJARNASON BYGG.FR, BFI s: 698-6930 Kf: 120368-5479	KJARTAN JÓNSSON INNANH.ARK. s: 552 2600 Kf: 250146-2138
DAGS/TEIKNAD: 27.8.2005 / KB	BREYTING:	MÆLKV: 1:100 / 1:500	VERK NR: TEIKN NR: A-1
SIGN: <i>B. Arnar</i>			