

Fyrirvæni um gj. 159

Sampykkt
27 SEPT. 2005
Hilmar Kolmannsson
Byggingarfulltrúi uppsveita Ámessýslu

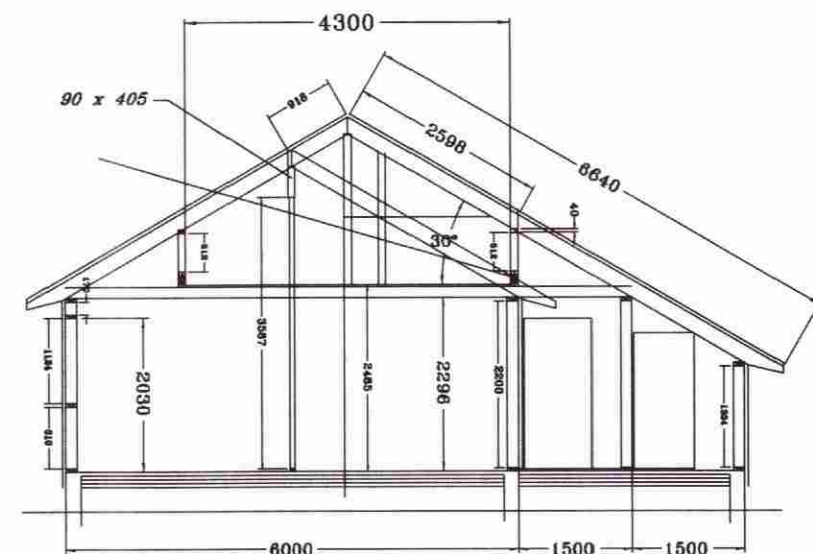

SNID A - A



SUBUR

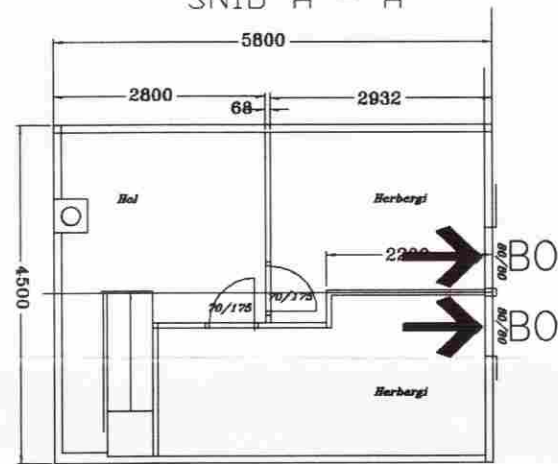

SVEFNLOFT

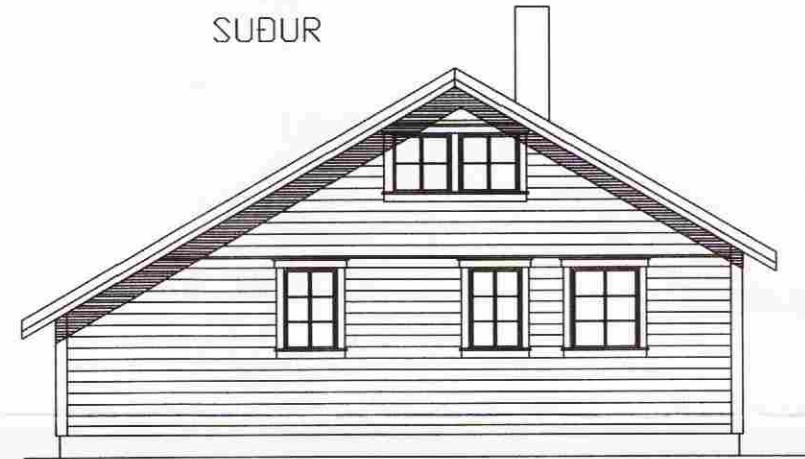

NORÐUR

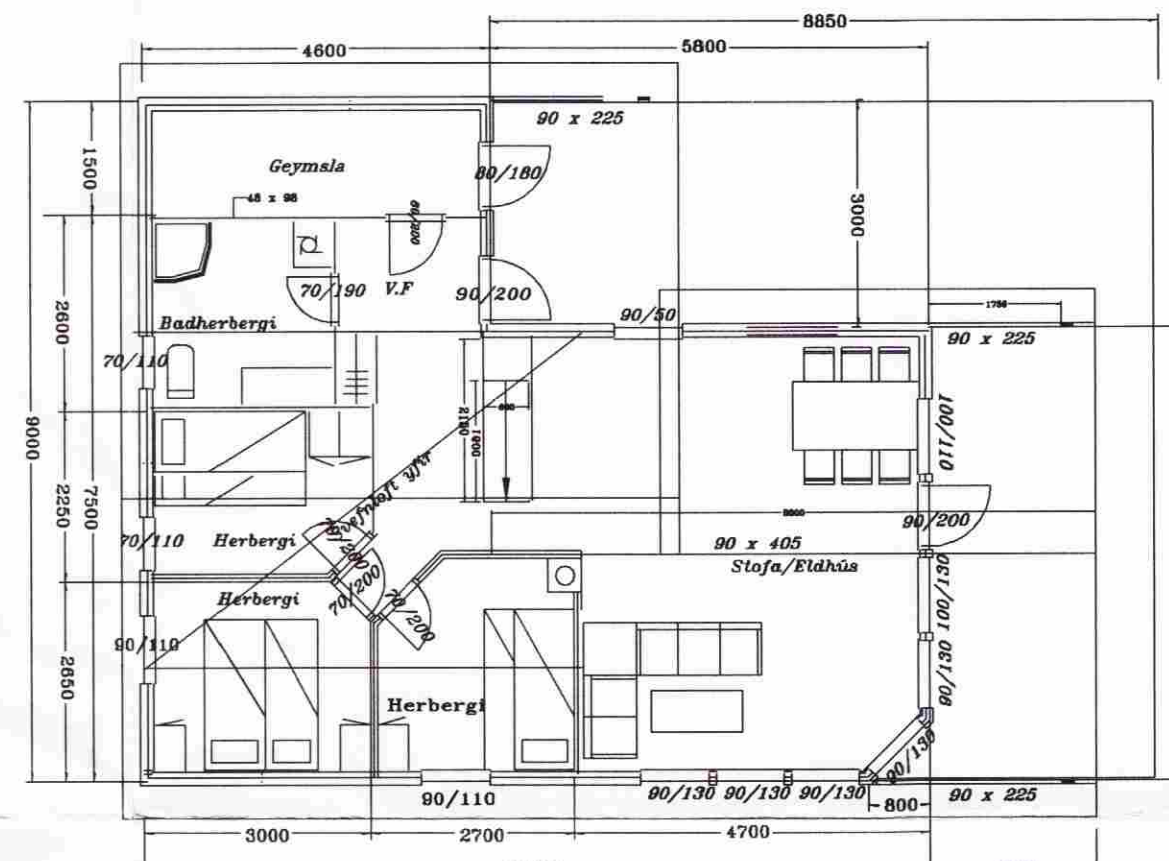

GRUNNMYND

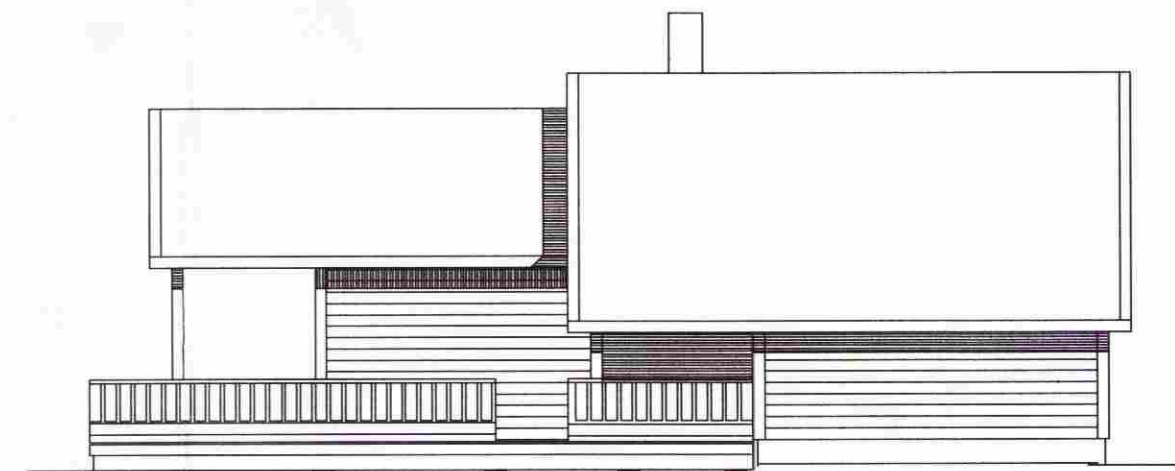

AUSTUR

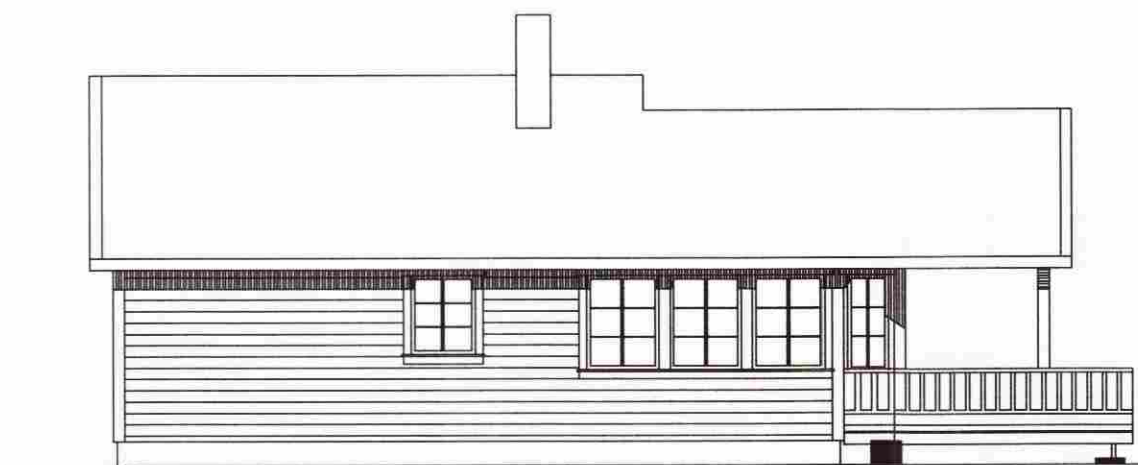

VESTUR

SKÝRINGAR:

Húsið er timburhús á steiptum sökklí. Koma skal fyrir handslökkvitækjum við útidyr og reykskynjara í hverju herbergi.

Nr.	Breytingar	Dags.					
-----	------------	-------	--	--	--	--	--

GRUNNMYND, SNID OG ÚTLIT		Efni		Gerð-155	
		Sanp.	Melikvarði		
			1 : 100		
				25.05.05	

LÆLJARBREKKA 29		MEL.IKV.	1:100
Í LANDI BÚRFELLS		SAMP.	<i>Hilmar Kolmannsson</i>
FRÍSTUNDAHÚR, GERÐ F-155		GRASFN	23.09.2005
GRUNNMYND, ÚTLIT OG SNID		TEIKNING NR.	
STADFÆRD TEIKNING FRÁ FRAMLÉIBANDA HÚSSINS		BGL2910I	
RÁÐBARDUR SF.	ÁGÚST ÞORGEIRSSON		
RÁÐGJÓF OG VERKFRÆÐISJÓNUSTA	FVFI		
	BJARNI ÞÓR EINARSSON		
	FIFI		
SÍMAR: 455 2511 OG 892 8296. FAX: 455 2509			