

t=6mm  
ÞVERMÁL GATA = 13mm

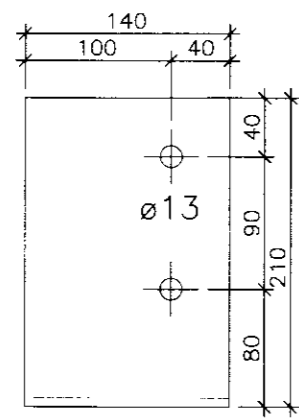

SÉRSMÍÐUÐ STÁLFEÞTING:  
2M12 BORDABOLTAR Í GEGNUM ÞITA  
4M12 BORDABOLTAR Í GEGNUM SÚLU

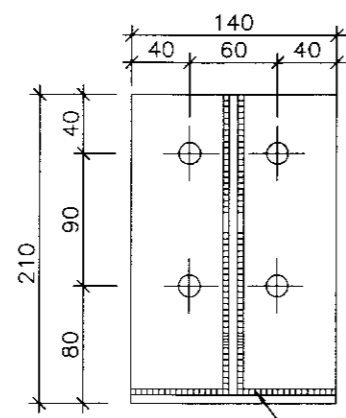

KVERKSUDA  
a-mál 4mm

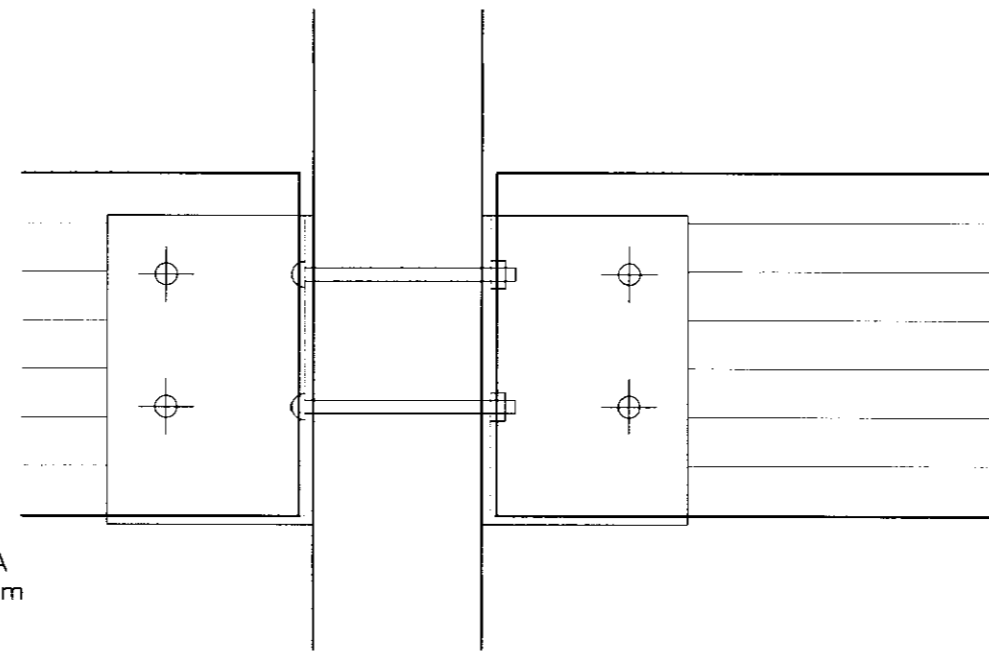

FESTING LÍMTRÉSBITA VIÐ STODIR:  
80x240 GATAPLATA NEGLING 2x10 STK KS40/40.  
Á VIÐ UM ALLA ÞITA SEM LIGGJA Á 2x50x100 STODUM.

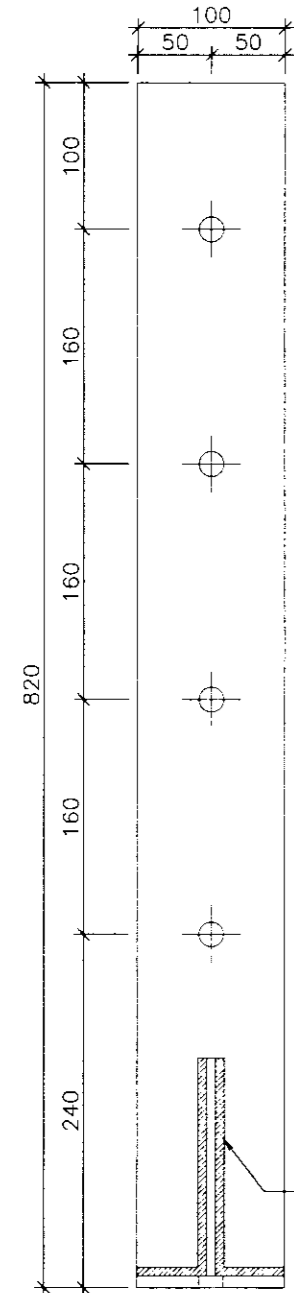

KVERKSUDA  
a-mál 6mm

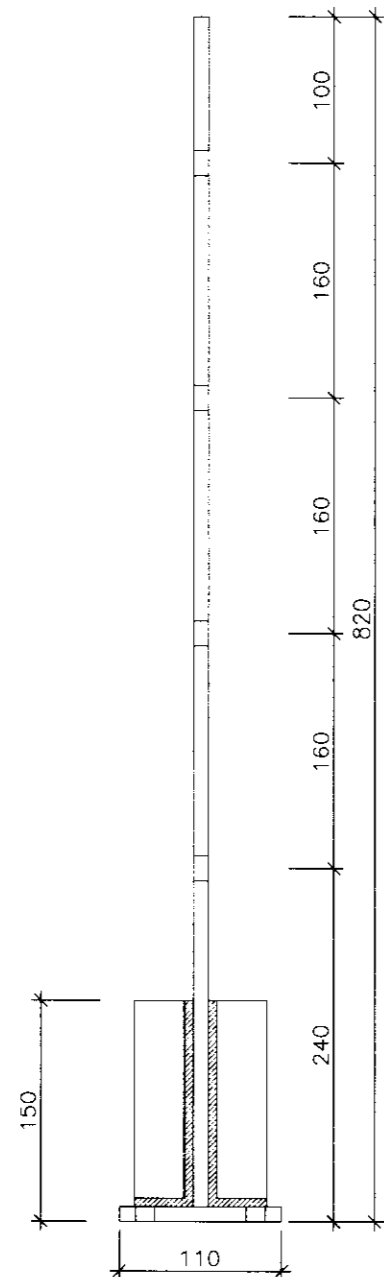

FESTING GÓLFÞITA VIÐ 50x200 LÍMTRÉSBITA:  
MEÐ 48x136 BMF ÞJALKASKO  
NEGLING:  
2x3 STK KS 40/40 Í GÓLFÞITA  
2M10 BORDABOLTAR Í GEGN  
6 STK KS 40/40 Í ÞITA

22mm SPÓNAPLÖTUR SKRÚFADAR  
Í GÓLFÞITA MEÐ  
4.4/51 SKRÚFUM c/c 150

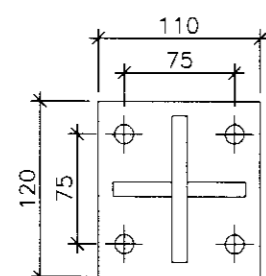

t=10mm  
ÞVERMÁL GATA = 13mm

120x110x10mm SÚLUPLATTI  
BOLTADUR VIÐ STEYPU  
MEÐ 4 STK. M12x200 MÚRBOLTUM

■ BURDARVEGGIR BYGGDIR UPPI MEÐ 50x100 GRIND c/c 600.  
9mm KRÖSSVIÐ EÐA 12mm SPÓNAPLÖTUM ANNARS VEGAR.  
NEGLING GN28/50 c/c 100. YFIR GÖTUM SÉ 50x150 FELLT  
Í STODIR 3STK. N31/80 Í HVERJA STOD.

FESTING GÓLFÞITA YFIR VEGGI  
STIKKNEGLING 2 STK. N38/100  
Í VEGGLÉGGJU

FESTING GÓLFÞITA YFIR VEGGI  
STIKKNEGLING 2 STK. N38/100  
Í VEGGLÉGGJU

2 STK 50x100 UNDIR LÍMTRÉ  
140x200 LÍMTRÉSBITI

90x200 LÍMTRÉSBITI

SÉRSMÍÐADAR STÁLFEÞTINGAR  
140x233 LÍMTRÉSBITI

50x200 c/c 600

140x233 LÍMTRÉSBITI

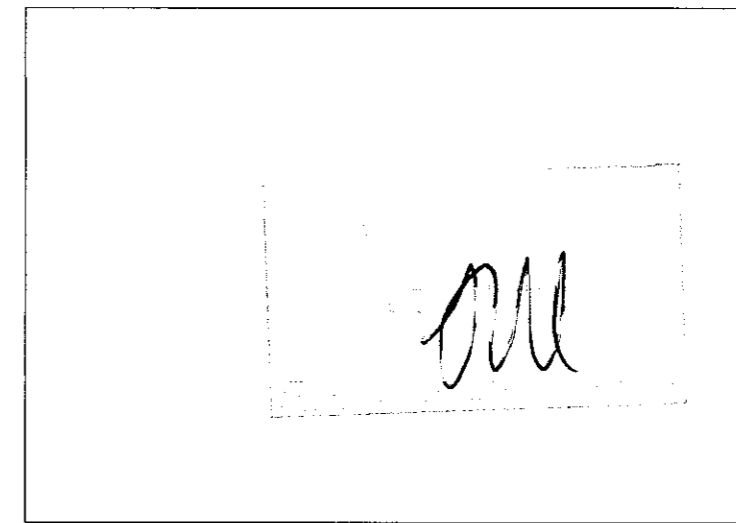

TRÉVIRKI:

HÖNNUNARÁLAG:

EIGN ÞYNGD ÞAKS EG=0.5 kN/M2  
VINDUR zref =6.000m q.ref=1.66 kN/M2  
SNJÖR ÁLAGSSVÆÐI 1 S.k = 1.0 kN/M2

S,k =  $\mu_i \times C_e \times S^*$

$\mu_i$  = FORMSTUÐULL HÁÐUR FORMI OG LÖGUN  
ÞAKS FYRIR ÞAKHALLA 0-30' ER  $\mu_i$  0,8  
C,e = AFFOKSSTUÐULL TEKIN SEM 0,6  
S\* = 2.1 kN/m2 (SNJÓALAGSSVÆÐI 1)

ALMENNT:

ÖLL MÁL SKULLU STAÐFEST SKV.  
ADALTEIKNINGUM. EF MISRÆMI ER SKULU  
ADALTEIKNINGAR VERA RÁÐANDI, ÞÓ BER AD LÁTA  
HÖNNUÐI VITA AF MISRÆMI. ÖLL MÁL ERU Í  
MILLIMETRUM NEMA ANNAD KOMI FRAM.

GÆDAFLOKKAR – TIMBURGÆÐI

LÍMTRÉ SKAL VERA GL32 OG BURDARVIÐIR SKULU  
ALMENNT VERA C18 SKV. ÍST EN 338, NEMA  
ANNAD SÉ TILGREINT Á TEIKNINGU.  
KRÖSSVIÐUR SKAL VERA MINNST  
5 LAGA GRENIKRÖSSVIÐUR (WBP).  
RAKASTIG Í TIMBRI VIÐ UPPSETNINGU SKAL  
EKKI VERA HERRA EN 15%.

VEGGEININGAR:

NÚMER VIÐ VEGG VISA TIL GRUNNGERDA SBR.  
GRINDARTEIKNINGU.  
ALLAR EININGAR ERU BYGGDAR UPPI MEÐ 45x145  
OG KLÉDDAR 9mm KRÖSSVIÐI.

FÖTSTYKKI : 45x145, GAGNFÚAVARIÐ  
AEROFIL-PULSA EÐA ILMOÐBORDI KOMI UNDIR  
FÖTSTYKKI  
STODIR : 45x145  
VEGGLÉGGJA : 45x145

ÖLL SAMSKYEITI NEGLIST MEÐ 3 STK. GN 30/90.

FESTIJÄRN, NAGLAR, BOLTAR OG SKRÚFUR:

STÁLGÆÐI Í TIMBURFEÞTINGUM SKULU VERA  
A.M.K. ST37-2 SKV. DIN 17100.  
ALLAR FEÞTINGAR SKULU VERA  
HEITGALVANISERADAR EÐA RYDFRÍAR.  
ÖLL FESTIJÄRN, BOLTAR, SKRÚFUR OG NAGLAR  
Í GAGNVARIÐ TIMBUR SKULU VERA  
HEITGALVANISERUÐ EÐA RYDFRÍ.  
EKKI MÁ NOTA SAMAN RYDFRÍA NAGLA  
OG GALVANISERUÐ FESTIJÄRN.

**LÆKJARBREKKA 28**

VERKFRÆÐISTOFA ARBÍÐGARAR ehf.  
AUSTURVEGI 59 800 SELFOSSI  
SÍMI 480 4500 FAX 480 4501  
www.vekarborg.is vekarborg@vekarborg.is

BURDARVIRKI	MKV:
MILLIGÖLF	MKV: 1:50
	MKV:
HANNAÐ: T.ELLERT TÓMASSON	TEIKNAD: TET
VERKNÚMER: 10041	SKRÁRNFN: 10041-BURDARVIRKI
DAGSETNING:	TEIKNING NÚMER:
13.09.2010	230

201170-3979