

SAMPYKKT
 16 NOV 2011
Ein Gæðingur
 Byggingeðlitur, úmsý, Áttaskýli og Flóah.

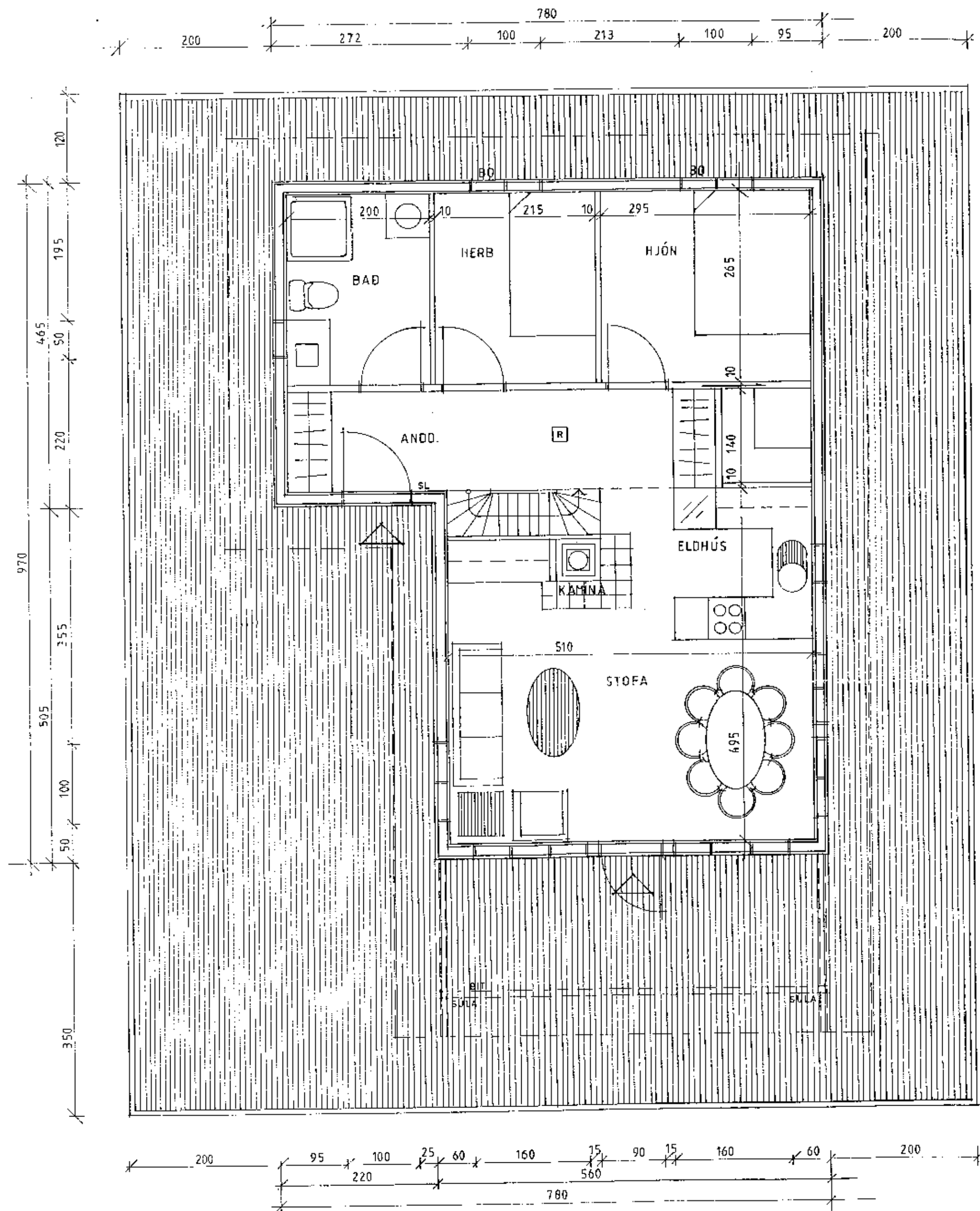

GRUNNMYND 1:50

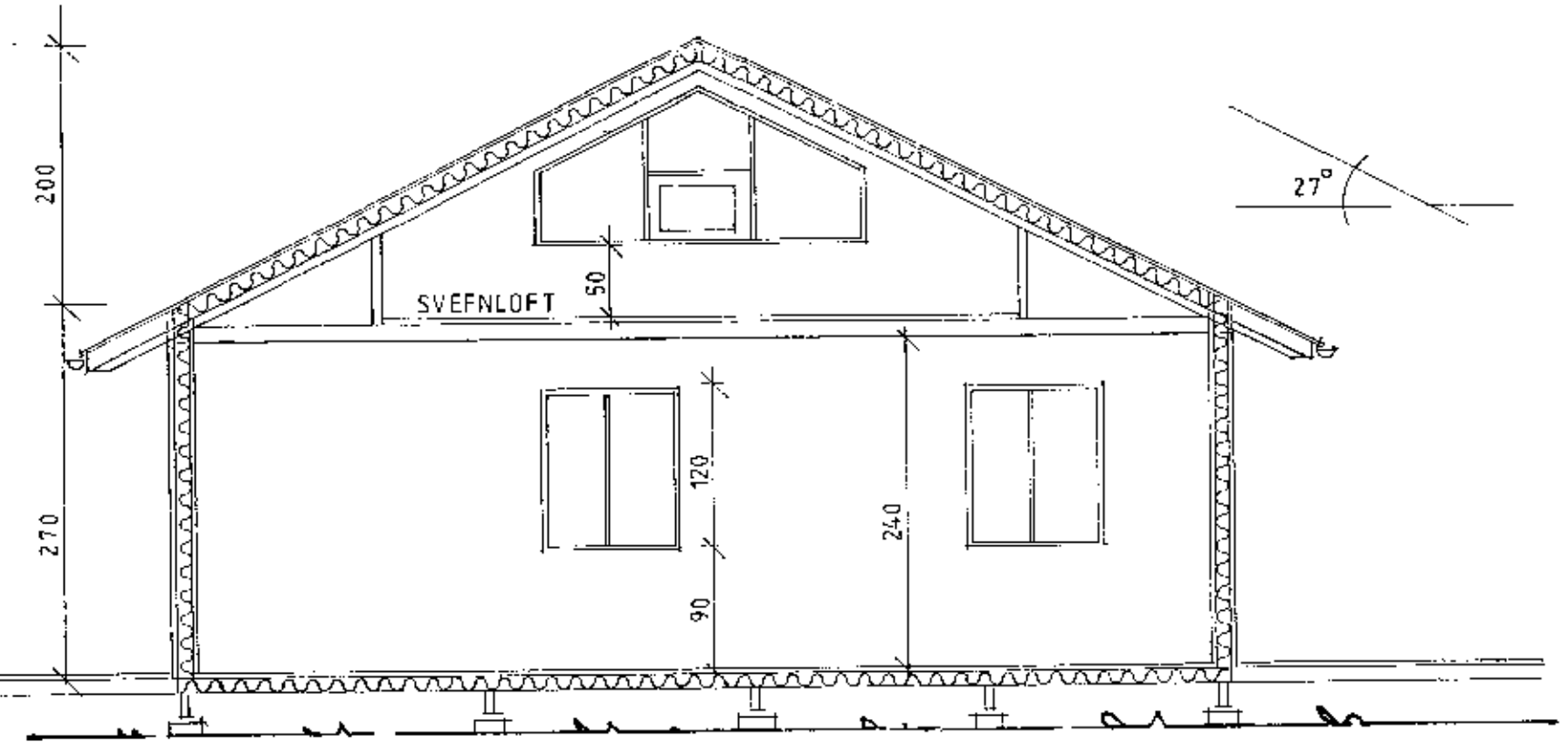
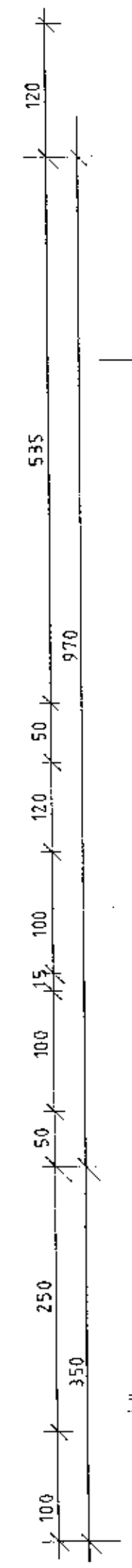

SNID A-A

Byggingarlýsing:

Súmarhúsið verður byggt í Reykjavík og flutt í heilu lagi á súmarhúsalóð.
 Útveggjagrind hússins er úr furu 50 x 125 mm, grind heilklaðdd með 9 mm krossvið að utan, loftunarlistar og klætt yfir með útpanel.
 Allir útveggir hússins eru einangraðir með 125 mm steinull.
 Allir útveggir og loft er klætt með þolplasti (rakavarnarlag)ð innan, 32 x 45 mm lagnagrind kemur á alla útveggi að innan sem síðan klæðist með innpanel.
 Þak verður einangrað með 125 mm þakull og klætt með bástúli.
 Gólfbitar eru 50 x 150 mm einangraðir með 125 mm steinull. Gólf klæðist með 22 mm rakaheldum spónaplötum.

Stærðir húss:

Gólfplötur húss: 64,5 m² rúmmál húss: 230,7 m³

Súmarhús

MKV: 1:50
 Aðaluppdráttur 1,01
 Grunnmynd DAGS. 25.04.2006
 Gísli Tryggvason bfi. Sí: 040663-7469
 Stararima 69. 112 Reykjavík Sí: 8219803

Eigandi: Pétur Halldórsson Sí: 190579-4339